LA PRENSA

Año XLI — Núm. 14.310 | 3 | BUENOS AIRES, LUNES 20 DE DICIEMBRE DE 1909 | Dirección y Administración: Avenida de Mayo 567 al 575

EDICION DE 24 PAGINAS

DIARIO DE LA MAÑANA

(Fundado el 18 de Octubre de 1869)

PRECIO DEL EJEMPLAR: 7 CENTAVOS

TARIFA DE SUSCRIPCION

	Capital	Interior	Exterior
Un mes.	$ 1.70	—	2.00 $ oro
Tres meses. . . .	" 5.00	—	6.00 " "
Seis meses. . . .	" 10.00	12	12.00 " "
Un año.	" 20.00	24	24.00 " "

El precio de suscripción en la capital se entiende dentro del radio que abarcan nuestros propios repartidores; fuera de éste, el servicio se hace por correo con igual tarifa que el interior y pago adelantado.

No se atenderá pedido de ningún ejemplar suelto que se haga fuera del municipio de la capital, sin que se acompañe el importe de un semestre ó un año adelantado. Las suscripciones pueden comenzar en cualquier fecha, pero terminarán el 30 de Junio y el 31 de Diciembre de cada año.

El importe de las suscripciones podrá enviarse en la siguiente forma: por giro postal donde lo haya, por guía de ferrocarriles ó agencias de trasporte, por medio de casas bancarias ó de comercio y por fin, en estampillas de correo.

Los avisos se reciben hasta las 7 p. m. á precios de tarifa; de las 7 á las 10 p. m., el precio será duplicado.—Los de los pobres, gratis.

Los pedidos de suscripción, cambios de domicilio, inserción de avisos y cualquier otra comunicación relacionada con la administración de este diario, deberán dirigirse al Administrador.

Toda otra correspondencia, envíese á nombre de la Dirección.

SUCURSALES DE "LA PRENSA"

EN PARIS —

4, Boulevard de la Madelaine. Director: señor Francisco Cazaux.

Salones de lectura con todos los periódicos de la América latina. Sala de reuniones para los residentes sudamericanos en París.

Exposición gratuita de productos argentinos.

Boletín telegráfico de acontecimientos notables ocurridos en Sud América.

"Poste restante" gratuita, para la correspondencia dirigida á los residentes sudamericanos en París.

En esas oficinas se proporciona gratuitamente al público todo género de informaciones sobre las repúblicas del Centro y Sud América: producción, industria, climas, población, propiedades del suelo, etc., etc.

El público encontrará, también gratuitamente, en los salones y anexos de las oficinas de LA PRENSA, periódicos, documentos ilustrativos, muestras de productos y libros referentes á la América del Sud y del Centro.

EN LONDRES —

Para anuncios, dirigirse al señor Harold Neill, 7, Mincing lane, E. C., Londres.

EN LA PLATA —

Calle 8 entre 45 y 46, núm. 679.—Director: Eustaquio M. Canaveri. Oficina de avisos.

POSTE RESTANTE DE "LA PRENSA"

En la administración de este diario están las siguientes cartas que serán entregadas á los interesados, previo justificativo, únicamente de 11 á 5 p. m.:

Anacleto Alborca, Amalia Soto G., Vda. de Francisco Merlo y Cía., José Bugliot, José Cajanevaz, María del Campo Gómez, Arturo Sánchez, Esperanza Rodríguez, Benito González Veiga, Manuel Vázquez, Pablo del Pino y Surdá, Benito Logo, Manuel Pereda, Joaquín Spinetti, Francois Suberville, Armanda Morales, Dr. Osvaldo Magnasco, Juan Carmona, Mme. Dudot, Julio A. Quesada y Richard Benítez, Manuel Rincón, Aurelio Pieroni, Arturo Monteverde, Julián Lozano, Arcadio Maciel, Manuel Piñero Ponte, Justo Caijada, José Pereda, Florencio Enríquez, Miguel Furtia, Pedro Garaldi, Leopoldo Grahame, Mariano Alonso, Francisco Vázquez Luagez G. E. Martelli, José Mayans, José Montagor, Benedicto Martínez, Ibarra Pedernera, Carlos Oliva, Michel Vigneaux, Teniente coronel Eduardo Vega, Blas Vidal, Blanco Herrera, Angel Cristóbal Maccin, Juan Font, Víctor Rec, Ernesto Cacbajo Alberti, Juana S. de Romero, Presidente Sociedad Artes Gráficas, Adolfo Alvarez Pérez, José Abad Sampayo, Consuelo C. Gonzáles, Damián Ortega Vega, Angel Chiesanova (hijo), Juan G. Torrecilla, Filandro Pros Colacita, Alvaro Garrido Barrios, Adela Bragadín, Rafael Fernández Berera, Dolores Algurí, Juan de Dios Barrientos, Leopoldo Janer, Venancio Bugliot, doctor Albarracín, Manuel Brebaut, Marcel Dumont, Angel Bartolomé, Angel Buxonet, José Blaquier, Jaime Canudas, Marie Scheibenhofer, José M. Mourelle, Antonio del Campo, Juana y Martina Martínez, B. Baldaci.

NOTA—Este servicio es gratuito y exclusivo para las cartas que vengan del exterior é interior de la República; las que procedan de esta capital no serán recibidas por la administración y las que se pongan en lista y no fueren retiradas en el plazo de un mes serán devueltas al correo. La administración no se hace responsable por los errores que puedan ocurrir en la entrega de las cartas.

DIVERSIONES PUBLICAS

POLITEAMA ARGENTINO — Compañía de óperas cómicas y operetas, propiedad del Cav. Giulio Marchetti.—Dirección: L. Ducci.—Segunda y última temporada.—Lunes 20—El grandioso éxito de la compañía. 26a. representación de la opereta en 3 actos de los señores A. M. Willner y Grunbaum, La princípessa dei dollari, (Die dollarprinzessin). Platea con entrada 4 $. OTRO—Martes 21. 50a. función de abono de las 60.—Gran función—Beneficio y adiós de Anita Yolanda. La bella Elena.

TEATRO COLISEO—Sociedad teatral ítalo-argentina.—Compañía nacional dirigida por el primer actor cómico Luis Vittone y en la que figuran los actores Rostich, Ponter y Ballerini.—Lunes 20—4a. representación, Juan Moreira. Platea con entrada $ 1.60.

TEATRO SAN MARTIN — Compañía de ópera y zarzuela española, Sagi-Barba.—Maestro concertador y director de orquesta, Juan Martínez.—Lunes 20—10a. representación, Sueño de un vals. Platea con entrada 2 $.

TEATRO BUENOS AIRES — Calle Cangallo 1053 al 67, entre C. Pellegrini y Cerrito.—Gran compañía francesa de vaudevilles de los teatros Nouveautés y Palais Royal de París.—Director: Mr. Marcel Le Breton.—Ultimas funciones. Lunes 20 — A las 8.45 p. m.—Soirée extraordinaria en honor y beneficio del distinguido primer actor cómico Mr. Muffat. Vous n'avez riena á declarer. Platea con entrada 3 $.

TEATRO DE LA AVENIDA—Gran compañía cómico-lírica de zarzuela española y operetas, dirigida por el aplaudido primer actor Francisco Alvarez, de la que forma parte la primera tiple Josefina Sánchez. Maestros concertadores y directores de orquesta Enrique Lloret y Juan Travé.—Lunes 20—Descanso.—Martes 21. Gran función.

TEATRO VICTORIA—Gran compañía española de zarzuela dirigida por el notable primer actor cómico Pepe Alfonso.—Lunes 20—A las 8.45 p. m. 7a. representación, La princesa de los dólares. Platea con entrada 2 $.

MAYO—Gran compañía cómico-lírica española, dirigida por el aplaudido primer actor y director Enrique Palacios.—Lunes 20—la. sección á las 7.45 p. m.—La corría de toros, Enseñanza libre, Ni frío ni calor, La mora, en peligro.

APOLO — Gran compañía cómico-lírico-dramática de Pablo Podestá.—Director artístico: Atilio Supparo. Primera actriz, María Gómez. Maestro director y concertador Antonio Lozzi.—Lunes 20—A las 8.45 p. m.—Función en honor y beneficio del maestro concertador y director de orquesta señor Antonio Lozzi.—Fortunato Rico. Estreno: Encanto de un tango. Estreno: Grupos. Platea con entrada 2 $.

TEATRO NACIONAL — Corrientes 960 — Temporada de primavera y verano — Gran compañía cómico-lírica de zarzuela española y opereta, dirigida por el primer actor Federico Carrasco. Maestro concertador y director de orquesta, José Carrilliero.—Lunes 20—Los guapos, Concurso Nacional, Los condes de Carrión.

TEATRO ARGENTINO — Compañía argentina de Florencio Parravicini.—Lunes 20—Los conscriptos, Sueño de un tango, La gringa alegre, Los disfrazados. Platea con entrada $ 1.60.

TEATRO COMICO (antiguo Olimpo) — Lavalle 845 y 853—Gran compañía de zarzuela española dirigida por los señores Ortas.—Maestro concertador y director de orquesta, Julián Vivas.—Lunes 20—Marina, El dúo de la africana. Platea con entrada $ 1.20.

TEATRO NACIONAL — Santa Fe y Callao.—Empresa Giovannetti y Cía. Compañía cómico-dramática nacional Guillermo Battaglia.—Lunes 20—Antes del drama, A la luz de la luna, El protomédico. Platea con entrada $ 1.20.

TEATRO MARCONI—Empresa arrendataria, José y Luis Crodara. — Tournée en la América del Sud de la compañía napolitana "Città di Napoli", de los señores Carlo Nunziatta y Genaro Cozzolino.—Lunes 20—Temporada de despedida.—Por última vez, Miseria e nobiltà. Platea con entrada 1 $.

OTRO—Mañana Martes 21 de Diciembre.—Beneficio del primer actor y director de la compañía, S. Carlo Nunziatta.

TEATRO VARIEDADES — (Plaza Constitución—Compañía argentina Héctor Quiroga, bajo la dirección de Francisco Ducasse. Primera actriz Lea Conti.—Primer actor Pedro Gialdroni.—Lunes 20 — La piedra de escándalo, Gran éxito, ¿Qué dice? Platea con entrada $ 1.00.

TEATRO CASINO — Maipú entre Cuyo y Corrientes. — Lunes 20 — El elefante del Casino, Los 4 vesp américos, Los Polmey. Platea con entrada $ 1.20.

SCALA — Esmeralda entre Corrientes y Lavalle. — Lunes 20 — Exito de La mexicanita.

CIRCO ANSELMI (De Luis Anselmi) — Lavalle y Larrea — Gran compañía ecuestre y de dramas nacionales, dirigida por el célebre clown Bebecito. — Lunes 20 — Nuevos ejercicios, Los Leotards, Los chinitos, Las estrellas América y Deolinda. El clow Bebecito, el drama: ¡Justicia!, La venganza del muerto.

DIVERSIONES PUBLICAS

CIRCO NACIONAL—Calle Rivera 641 — Empresa S. Figoli y L. Robba.—Director Alberto Henault.—Lunes 20—Musolino, La tarantela napolitana, Los estilos meridionales. Asistirá á esta función un miembro de la familia Musolino.

PALACIO DE NOVEDADES — Tarde y noche: Jardín Vienés con una gran orquesta rumana, Troupe Parvulescu, El salto de la muerte desde 150 pies de altura, Cinematógrafo, Viaje en tren alrededor del mundo, Sala de ejercicios físicos. Otros atractivos.

POLITEAMA ANSELMI—Montes de Oca y Suárez.—Empresa Anselmi-Esramousa.—Gran compañía ecuestre y de dramas nacionales, dirigida por Miguel Anselmi.—Lunes 20 — Florentina, La gaucha.

SALON NACIONAL—Cinematógrafo Corrientes 848—Programa diariamente especial y variado para familias. Continuamente novedades. perm.

SALON CENTENARIO — Cuyo entre Cerrito y Libertad—Cinematógrafo para familias. Hoy lunes grandes novedades y estrenos. Todos los concurrentes serán obsequiados con terrenos. Platea con entrada $ 0.60.

IXL, RANCH WILD WEST, Palermo Chico, Avenida Alvear y Bustamante.—Gran compañía de Indios (Pieles Rojas), Cow-boys, Cow-girls, Cosacos, presentando espectáculos de la vida en las praderas de Norte América. Función todas las noches á las 9 y matinées los jueves, domingos y días de fiesta á las 4.30. Todo iluminado á luz eléctrica.—Lunes 20—Platea con entrada $ 5.

SALON TEATRO AMERICANO, CINEmatógrafo (San Juan y Rioja).—Hoy lunes gran función con notables estrenos. Platea por sección $ 0.30, función completa, 0.60.

AVISOS DE NAVIDAD Y AÑO NUEVO

ALMANAQUE DEL MENSAJERO PARA 1910, décima edición, apareció. En venta en las librerías y en las oficinas de correo de la campaña, en toda la República, precio un peso. v17e

A CORRIENTES 821, GRAN JUGUETERÍA. El mejor surtido de adornos y juguetes para el árbol de Navidad, ranchos y nacimientos. Oferta especial: un cajón conteniendo 40 juguetes. Envío del Niño Dios, por $ 3.50. Surtido inmenso de postales y tarjetas de felicitación. Novedades en juguetes recreativos. Objetos artísticos y útiles para regalos, antigua casa Baqués, Parera y Cía., sucesores Giró y Dagá. v25

AÑO NUEVO, NAVIDAD Y REYES. BAzar del Globo, J. Méndez, Callao 410, ambos teléfonos. Juguetes más de 50.000 pesos en exposición, objetos de toda clase para regalar á niñas, niños, señoritas, señoras, caballeros, etc., el más importante surtido de velocípedos, cochecitos para bebés de remar, para tirar con petizos, etc., cajoncito postal, 50 juguetes instructivos, $ 3.50. No obstante de demostrar con mis catálogos ilustrados que vendo artículos buenos, más barato que nadie, hago un descuento bueno en efectivo, pasando de 20 pesos de compras; el surtido está dentro lo extensivo, novedoso, adquirido directamente de Europa. Pidan catálogos gratis, gran surtido de fantasía de arte, con y sin estuches, juegos de mesa finos y de cristal, metales plateados, etc. v1e

AL "KISS", ESMERALDA 340.—REMITE como reclame durante las fiestas de Navidad, Año Nuevo y Reyes, por encomienda y con flete pago hasta cualquier punto de la República

Por 5 $

Una caja conteniendo los artículos siguientes:

- 1|2 bot. Champagne (dulce)
- 1 torta navidad Bagley
- 1 pan turrón de almendras Alicante
- 1 frasco grande caramelos ing. Diamond
- 1 ko. marrones especiales
- 1 paq. dulces surtidos abrillantados
- 1 botellita licor fino
- 1 caja metal Pronto Fuego (invento práctico)
- y 1 pan jabón perfumado Vidol (muestra).

Otra por 10 $

También acondicionado en una caja conteniendo:

- 1 botella de champagne (dulce) 1a.
- 1 torta doble navidad Bagley
- 1 pan turrón almendras Alicante
- 1 estuche fantasía con pasas de Málaga
- 1 pan turrón especial de Jijona
- y 1 caja de los renombrados biscuits Olibet de París.

NOTA

Rogamos á nuestros clientes se sirvan hacer los pedidos con anticipación é indicando el día que deseen recibir la encomienda á fin de evitar la aglomeración de los años anteriores.

Ofrecemos

El más completo surtido y novedades en turrones extranjeros de Alicante, Jijona, yemas frutas, peladillas de Alcoy, piñones confitados, caramelos marrones, pasas imperiales de uva Málaga, higos de Málaga y Smirna, dulces surtidos, 30 marcas de champagne, vinos de Oporto, Jerez, Málaga, Rhin, vino Burdeos especial de mesa á 5.50 docena; Sauternes fino á 10 $ docena y 150 vinos más disponibles.

Avisamos

Que siendo esta casa la que vende más champagne durante el año y las fiestas, contamos con un gran stock de todas las marcas más conocidas para vender por mayor y menor. Provisión "Kiss". Esmeralda 340 (Unión Telef. 1917 Libertad). v5e

GRAMOFONOS,

Al contado y á plazos. Precios sin competencia.—NICOLAS SELVA, Corrientes 477. v21

POSTALES DESDE 1.50 CIENTO, TARjetas de fantasía y felicitación, por mayor y menor, se imprimen tarjetas de año nuevo, gran quemazón, Defensa 265.

P. S. BAQUES y Cía., CARLOS PELLEgrini 234, frente al Mercado del Plata, U. T. 2236, Libertad. Navidad y Año Nuevo, Inmensa variedad en juguetería. Ultimas creaciones en juguetes mecánicos, muñecas, cocinas, coches, velocípedos, caballos, automóviles, manomóviles, pianos, etc., etc. Adornos para el árbol de Navidad. Interminable surtido. Postales de toda clase. Especial "Envoi du Petit Noel du Ciel". Cajoncitos con 50 juguetes todos diferentes á $ 3.50 cada cajón. Precio fijo. Grandes regalos. Nuestra casa es la mejor surtida y la que vende más barato. Atención. No confundir. Carlos Pellegrini 234, Frente al Mercado del Plata. v23

AVISOS PARA SEÑORAS

ADQUIERA SU ROPA BLANCA A PLAzo á 10 meses, Montevideo 333. v31

A señoras: POR 12 $ RICOS TRAJES sastre, saco largo. Salta 553, fábrica. v21

A LOS MOLDES PARISIENSES, PERU 79 frente Ciudad de Londres.

A LOS MOLDES DE PARIS, PERU 79, única en Buenos Aires.

A PAGAR EN 10 MESES, TODA CLAse de ropa blanca, Montevideo 333. v31

A LOS NOVIOS, SURTIDOS, AJUARES á 10 meses de plazo, Montevideo 333. v31

AJUARES IMPORTADOS PARA NOvias á 10 meses plazo, Montevideo 333. v31

A PLAZOS, SIN FIADOR, TODA CLAse de ropa blanca, Montevideo 333. v31

ATENCION! SE CONFECCIONAN MOLdes exactos sobre medida y por cualquier figurín. Cevallos 1218. v23

A $ 12, 14 Y 16 TRAJES señora PARA viaje, calle y carreras. Humberto I 1490, fábrica. v23

ATENCION, señoras!! SURTIDO COLOsal, trajes brin saco largo á $ 12 y 14. Humberto I 1490. v23

ATENCION! RETRATOS DE 3 A 12 $ docena, regalamos uno grande con marco y peinado gratis. Carlos Pellegrini 282. v21

A LAS señoras CORRESPONDE ADORnar sus casas con lindos muebles sin sentir el desembolso los que conseguirán á 10 meses de plazo en la Mueblería San Nicolás, C. Pellegrini 457, de Sigal y Bomchil. v31

A LAS señoras Y señoritas, MAQUINA automática de fácil manejo, para hacer medias, calcetines, lana, hilo, algodón, se aprende por medio de librito, cualquiera por poco inteligente que sea puede ganarse 5 á 6 $ diarios; la casa compra el trabajo, precio 180 $. Informes y folleto al concesionario, J. Pascual Nigri, Cangallo 1180. v22dic.

CORTADORA MODISTA SE OFRECE para casa de familia, Azcuénaga 1398. v20

COSTURERA SE OFRECE PARA TRAbajo sencillo, en casa de familia, Ituzaingó 279, pieza 64. v20

DEPILACION ELECTRICA (PRUEBA gratis) manicura 2 $. Margarita Bagley de Crawford, Tucumán 1335, 1er. piso (hay ascensor), antes Lima 71. v21

LIQUIDACION DE TIENDA Y MERCEría se liquidan todas las existencias á cualquier precio. La Milagrosa, Viamonte y Maipú. v3

PEINADORA EN SU CASA Y A DOMIcilio, Rivera Indarte 73, Flores. v20

PEINADORA ONDULACION MARCEL, en su salón 1 $, va á domicilio, Santa Fe 1752. v22

SASTRE PARA señora HACE TRABAjos sobre medida, Cangallo 1661. v24

SE DAN LECCIONES DE PEINADOS, Suipacha 886.

Señoras: SE enseña A HACER SOMBREros en casa de modas á precio módico, casilla de correo 503. v24

SE DIBUJAN Y BORDAN VESTIDOS en sutach, sedas y azabaches, Belgrano 3474. v20

Señoras, MOLDES EXACTITUD MEDIda, profesora diplomada, Josefa Durán, Bolívar 717. v22

Señoras—LA GRAN TIENDA BUENOS Aires, 650 Victoria, liquida totalmente toda sus ricas mercaderías á mitad de precio, ocasión única. v20

Señoras, CABALLEROS, ¿QUIEREN SU ropa bien lavada y planchada á su gusto? Al taller París y Londres, de A. Ugges, San José 1008 y 1016. v22

AVISOS PARA SEÑORAS

Señoras, LUTOS PRECIOS MODICOS, sombreros 10 $, tapados 40, polleras 9, blusas 6.50, bengalinas 100 c/m $ 0.90, etaminas y bangalinas 180 c/m de ancho $ 2.25, 3.80, 4.90, 6 y 7.50. Crespón chiffon $ 1.50. Vestidos sobre medida. Pidase el catálogo y todo lo necesario para lutos "Al Crespón" C. Pellegrini 520, U. T. 37 Libertad. Nota: Se manda á domicilio cualquier pedido.

Señoras, ANTES DE IRSE AL CAMPO, les conviene pasar por la grandiosa liquidación de la tienda La Camelia, calle Moreno esq. Salta. Allí encontrarán lo increíble, blusas á 50, 60, 70 y 95 centavos; polleras y matinées con adornos á 2.50, 3 y 5; lindos batones á 2.50, 3, 4 y 5.50; vestidos completos muy bonitos á $ 3, 4, 5, 7, 10 y 15; delantales y fundas á 0.30 y 8.000 camisas, calzones y enaguas desde 0.70 á $ 3 c/una y otras grandes ocasiones. Nota: Al que compre valor de 10 pesos se le obsequiará con una blusa confeccionada. v20

Señoritas, — DE UN INCENDIO: BRInes de hilo, hilo para sábanas, encajes, plumas, panamás para niños á $ 1, formas á $ 0.50, ramos flores á $ 0.10, visos moaré á $ 1.50, chatun de $ 4 á 1.50, cortes para trajes de hilo á $ 4, blusas tul á $ 4 y á 6 ambos encaje, batones finos á $ 4, matinées á $ 3, embutidos, encajes tul, tules, colchas, juguetes, etaminas. Regalo de Pascua á mi clientela, al que gaste $ 100 regalo un trajo brin de 45 $, al que gaste $ 50 regalo un saco encaje, al que gaste $ 25 regalo una blusa tul y al que gaste $ 12 regalo un abanico fino, calle Belgrano 1217, sala.

COMPRA Y VENTA DE NEGOCIOS

ALMACEN, UNICO ESQ., CONT. 5 años, diario $ 90, vendo Independencia 2017.

ALMACEN UNICO, 4 ESQS., VENDO á prueba, 3000 $, arm. casa, Lima 733.

ALMACEN POR PUEYRREDON VENDO 2500 $, balance, Independencia 1273.

ALMACEN VENDO 2.000 $, DIARIO 70, alquiler 92, 2 piezas, Méjico 544.

ALMACENES CON FONDA, VARIOS buen paraje, vendo, Venezuela 739.

ALMACEN VENDO UNICO, 3.000 $, otros 1000 á 20.000 $, Victoria 1690.

ALMACEN UNICO, LO MEJOR DE SAN Fernando, vende Behobi, Salta 274.

ALMACENES, CAFES, RESTAURANTS, buenos, vende Corrientes 1050. v21

ALMACEN UNICO, ESQ., DIARIO $ 150, vendo por enfermedad Méjico 1750.

ALMACEN BUENO, UNICO POR Callao vendo, capital 3.000 $, Cevallos 264.

A LA 1 HOY REMATO ALMACEN, PAraná 758, Bisáñez

ALMACEN UNICO CENTRAL, LO MEjor de la ciudad venden B. Mitre 1201.

ALMACEN 7.000 $, POR MAIPU, OTROS todo radio, precio, vendo Cerrito 711.

ALMACEN 1500 2000 3000 5000 HASTA 18.000 $, vendo Alsina 1586.

ALMACEN BUENO, VENDO, UNICO ver balanceador público Solari, Moreno 2200. v29

ALQUILASE ALMACEN CON GRAN SÓtano, Provincias Unidas esquina San Ramón. v20

ALMACEN BUENO, UNICO Y CON instalaciones de la casa, vendo, A. Lobato, Alsina 487.

A REMATAR SU NEGOCIO, VEA A Bustamante, no cobra comisión, Independencia 1273.

A BALANCEAR VUESTRO NEGOCIO al 1 o/o, ocurrir á Del Campo y Cía., Méjico 544.

A REMATAR VUESTRO NEGOCIO SIN comisión, ocurrir á Del Campo y Cía., Méjico 544.

ALMACENES 1.500 $, 2, 3, 4, 5, 6 A $ 12.000, gran diario, vendo, Venezuela 739.

ALMACEN 4.000 $, ARMAZON CASA, otros 2.000 $ buenos vende, Venezuela 739.

ALMACEN CENTRAL AL NORTE, único, á toda prueba, alquiler barato vende contador Behobi, Salta 274.

AGENCIA DE LOTERIA, CIGARRERIA y salón de lustrar se vende, por no poder atenderlo, Independencia 2492.

ALMACEN POR ENTRE RIOS 7.000 $, alquiler 140, 4 piezas, contrato 4 años, vende Ocampo Avenida de Mayo 1313.

ALMACENCITO 2.500 $, 2 piezas, ARmazones casa vendo, Avenida de Mayo 1313.—Ocampo.

ALMACENCITO despacho BEBIDAS vendo balance, cap. 900 $, contrato, Lavalle 2042.

A VENDER, COMPRAR REMATA sus negocios, ocurran Nimo y Cía., Cerrito 711.

ALMACEN CON 4 PIEZAS UNICO POR Córdoba, próximo á Callao 3000 $ diario 33, alquiler $ 105, vende Alsina 1586.

ALMACEN COMPRO HASTA 7000 $ PAgo ... Alsina 1586, P. Cur...

ALMACEN UNICO POR CORRIENTES 3500 $, lo regalo 3500 ó á balance gran descuento, comodidad para familia, Alsina 1586.

ALMACEN ESQUINA GRAN DESPAcho de bebidas, casa que deja de 800 á 1.000 $ por mes, por retirarse del negocio, Talcahuano 83.

ALMACEN SE VENDE EN LO MEJOR de Barracas al Norte, á prueba, capital 2000 $, contrato y buena comodidad, alquiler 70 $, datos, Bolívar 950, tienda.

ALMACEN SALGUERO 2206, HOY A las dos, remataré gran surtido en mercaderías á liquidar, sin retirar un solo lote.

ALMACEN POR EL CABALLITO, único, 4 esquinas, con buenas comodidades, buen contrato, alquiler $ 95, vendemos urgente, 2500 $, Lozano y Méndez, Alsina 1418.

A... A... AL ANTIGUO BALANceador y rematador público Nicolás Manzo, oficina Chile 1432, sucursal Rivadavia 3300, ocurra usted para vender ó rematar o balancear negocio. v25

ALMACEN SE VENDE EN LOMAS DE Zamora, frente al Stud Podestá, paraje inmejorable, comodidades, para familia y con contrato y balance, Andrés Lucardo. v21

ALMACEN GRANDE, CON 5 PIEZAS, único, armazones de la casa, 1,700 $ á balance, diario 40 $, se vende por desgracia del propietario, buen barrio, Alsina 1586.

A... A. LOBETO, BALANCEADOR público diplomado, ex antiguo corredor de la casa J. Ardanza y Cía., y con práctica comercial de muchos años, recurrid todos los comerciantes para balancear, comprar, vender ó rematar vuestro negocios, seriedad y rectitud, no cobra comisión de venta ni exige compromiso. Alsina 387. v23

BAR RESTAURANT POR S. JUAN, diario $ 150, vendo, Méjico 1750.

BAR RESTAURANT VENDO, INSTALAciones Luis XV, frente al nuevo Palacio India: Uruguay 531. v22

BAR Y BILLAR, VENDO URGENTE, 1800 $ muy especial, Independencia 1273.

BARS, CAFES, BILLARES, CONFITErías centrales 1,000 á 15.000 $, Victoria 1690.

CAFE BILLAR POR ONCE VENDO 2,000 pesos alquiler 70, Lavalle 2042.

CIGARRERIA POR ONCE VENDO URgente 550 $ con pieza, Lavalle 2042.

CAFE Y BILLARES POR E. RIOS, CONtrato 4 años, vendo, Méjico 1750.

CASA AMUEBLADA LA UNICA EN EL barrio, vendo urgente, Méjico 1750.

CAFE BILLARES 1800 OTROS 2.000 A 3.000, urgente vendo, Venezuela 739.

CAFE BAR, BUENOS, VENDO, A. LObato, Alsina 487.

CIGARRERIA CENTRAL VENDO, 600 $, otra 1000 $, diario 50, Lima 753.

CARNICERIA ESQ. ALQ. 45 $. CONT. 2 años vendo Independencia 2017.

CAFE Y BILLARES ALREDEDOR DE los Banos vendo Independencia 2017.

COLEGIO SE VENDE, PIEDRAS 530. v20

CASA DE PENSION, AMUEBLADA, con contrato, vendo, tratar en la misma 11 Orden 76, esq. Av. de Mayo. v30

CASA DE PENSION CENTRAL, 20 PIEzas todas bien alquiladas, vendo por viaje urgente, razón Cerrito 491. v21

CIGARRERIA Y LOTERIA CENTRAL con contrato, se vende por tener otro negocio, razón, Alsina 1263, dpto. 3. v20

CASA AMUEBLADA QUE SEA GRANDE compro pago al contado, ó sin hotel, café ó billares, Paraná 166.

CIGARRERIA, LOTERIA, POSTALES, buen barrio, poco capital, vendo Entre Ríos 1256.

CARNICERIA ESQ. VENDO 800 $ contrato 3 años, alquiler 70 $, piezas, Lima 753.

CIGARRERIA CENTRALISIMA VENDO, 500 $, alquiler barato, Independencia 1273.

CAFE Y BILLARES VENDO 1800 $, diario 65, alquiler 50, 2 piezas, Méjico 544.

CONFITERIAS 2 CENTRALES, LECHErías y helados 1.000 $, vendo, Venezuela 739.

CARNICERIAS CENTRALES de 500, 800, 1 á 10,000 $ vende, Victoria 1690.

CIGARRERIAS, CALLAO, CORRIENTES y otras de 500 á 3.000 $ vende, Victoria 1690.

CAFE Y BILLARES 3.000 $ OTRO CON 6 en 1000 $, otro por Avenida de Mayo 2.800 $, Avenida de Mayo 1313.—Ocampo.

CAFE BAR POR 25 DE MAYO Y CUyo precisa socio con 1.200 $. Datos, Avenida de Mayo 1313.

COMPRA Y VENTA DE NEGOCIOS

CAFE BIOGRAFO, VENDO 27000 $, mensual 1.700 $ libres, Victoria 1690.

CAFES BILLARES, BARS, BUENAS casas de 2000 hasta 10.000 $, vendo, Paraná 508, Alfonsín y Cía.

CASA AMUEBLADA MERCADO ABASTO 2.600 $ deja 700, contrata, Belgrano 1302.

CASA AMUEBLADA CON 12 PIEZAS CON contrato, frente á un teatro central, se vende, utilidad 000 $ mensuales, datos Paraná 126, Abal. v21

CAFE BILLARES, ESQ. CENTRAL, vendo, diario á prueba, 120 $, Lima 753.

CARNICERIA VENDO 2.000 $, 1 RES grande, contrato, alq. 90 $, Lavalle 2042.

CAFES Y BARS CENTRO, BANCOS Y Oeste, 2 3 5 6 7 á y 10.000 $, vendo, Belgrano 1302.

CIGARRERIA LOTERIA CENTRAL 700 pesos, buen diario, varias 500 á 4.000, Belgrano 1302.

CAFE Y RESTAURANT POR ESTACION Casa Amarilla, vendemos con 2 billares en 2300 $, Lozano y Méndez, Alsina 1418.

CASA AMUEBLADA (POSADA) VENDO á prueba, buena posición, contrato largo, informaciones Registro central de negocios, Esmeralda 630. v20

CASA DE PENSION MUY CENTRAL, 8 piezas bien amuebladas vendo en buenas condiciones por ausentarme á Europa, Paraguay 386. v21

CIGARRERIA, LIBRERIA Y AGENCIA de lotería, con reparto, dos grandes vidrieras, vendo; por irme á Europa, tratar en la misma, San Juan 3290. v20

CAFE BAR Y CASA DE LUNCH POR los bancos, garanto un diario de 150 $, deja más de 300 $ por mes, por desavenencia de socios, con facilidad de pago, vendo. Talcahuano 88.

COMERCIANTES: PARA VENDER, BAlancear ó rematar vuestro negocio, acudan á Lozano y Méndez, Alsina 1418, especialistas en estas operaciones y únicos que facilitan dinero sobre mercaderías.

CASA AMUEBLADA EN RADIO, SE vende la parte de uno de los 2 socios, en 1,600 $, deja mensualmente de 400 á 500 $ de ganancia, líquida, con contrata por 3 años, alquiler barato, dirigirse Paseo de Julio 428. v20

DESPACHO DE COMESTIBLES, CENtral, vendo 550 $, diario 28, Lima 753.

DESPACHO PAN CENTRAL VENDO pesos 1000, deja 10 $ libres, Lavalle 2042.

DESPACHO DE COMESTIBLES EN 650 $ por Alsina vende Fallvene, Sarandí 217.

DESPACHO DE BEBIDAS Y CASA DE comida, con contrato de 4 años y poco capital, se vende, Pavón 3500. v20

FONDAS VENDO, DESDE 500 $ á 3000, por todas partes, Independencia 1273.

FONDAS CON ALOJ., BIEN SITUADAS, de 600 á 10,000 $ vendo, Victoria 1690.

FONDA ESQ. VENDO 1400 $, DIARIO 60 $, á prueba, piezas, Lima 753.

FABRICA DE JABONES SE VENDE, muy barata, Charcas 3673. v20

FONDA ALOJAMIENTO ESQ., CONT. 2 años, diario $ 60, vendo, Méjico 1750.

FONDA ESQUINA, VENDO 300 $, diario 70, alquiler 100, 3 piezas, Méjico 544.

FONDA ESQ. POR DISOLUCION SOciedad vendo en 700 $, Independencia 2017.

FARMACIA EN PLENO CENTRO, DIArio 100 $ venden en $ 13.000 Rodríguez y Cía., Salta 263. v20

FONDA, CAFE Y CANCHA DE BOCHAS se vende por desacuerdo de socios, calle Triunvirato 1381. v20

FONDA EN LA BOCA, 1500 $, VALE DOble, cont., otras 1 á 6.000, Belgrano 1302.

FONDA ALOJAMIENTO 2,800 $, CENtral, otra en Avellaneda, vende, Cerrito 711.

FONDAS POR PASEO DE JULIO COlón, Once, Constitución y el centro, las más acreditadas, vendo, Paraná 508, Alfonsín y Cía.

FONDA, DESPACHO DE BEBIDAS Y pan, muchas fábricas alrededor, varios pensionistas; otro negocio de comestibles, pan y bebidas se vende por enfermedad, alquiler 30 $, vendo por 600 $, vale 1.000 $; dirigirse San Juan 2157.

HOTELES, C. PENSION, AMUEB. DE $ 3.000 hasta 90,000 vende, Victoria 1690.

HOY!!! A LA 1 REMATA Bisáñez Almacén Paraná 758.

HOTEL BIOGRAFO 70,000 $ A PLAzos, único en pueblo de campo, utilidad á toda prueba 1,000 $, otro aquí central 20,000 $, vende La Fama, Cerrito 711, J. Nimo y Cía.

LECHERIA CENTRAL, VENDO 1000 $, á prueba 10 tarros, ...

[illegible] tarros á prueba, central, Méjico 544.

LECHERIAS, DES. PAN, REPARTOS, otros 400, 600 á 3.000 $, vendo, Victoria 1690.

LECHERIA HELADOS CENTRAL, VENdo 1.200 $, 10 tarros, contrato, Lavalle 2042.

LECHERIA A PRUEBA SE VENDE, urgente, por desavenencia de familia, Provincias Unidas 2800, Flores. v20

OJO! PELUQUERIAS DE TODOS PREcios vende Fallvene, con facilidad, Sarandí 217. v21

PANADERIA CENTRAL VENDO, 7000 $, 8 bolsas al mostrador, Lima 753.

PANADERIAS AQUI Y PUEBLO, DE 2 hasta 100.000 $, vendo Victoria 1690.

PANADERIA VENDO POR AUSENTARme, amasa 8 bolsas vendo Independencia 2017.

PANADERIA MUY CENTRAL, HORNO, cuadra grande, vendo barato, Cevallos 274.

PANADERIA SUCURSAL VENDO 1800 $, diario 250 kilos, 3 piezas, alquiler 120, Méjico 544.

PANADERIA 1000 $, OTRA 7.500, CENtral, varias hasta 50.000 $, vende Cerrito 711.

PANADEROS!! PANADERIA Y PASTElería por Entre Ríos, vendo urgente por enfermedad, en 5,000 $, alq. 170, 4 piezas, contrato largo, tratar hoy mismo, Lavalle 2042.

PANADERIAS!! PANADEROS HEMOS vendido hoy una de las más importantes de Flores, y van 116 las vendidas por esta casa en 2 años, hoy necesitamos para vender aquí y en campaña, manden datos á La Fama, Cerrito 711. J. Nimo y Cía.

QUESERIA MANTEQUERIA BIEN SItuada vende Behobi, Salta 274.

RESTAURANTS, bars CENTRALES, VArios á prueba, vendo, Venezuela 739.

RESTAURANT Y CAFE EN MERCADO muy acreditado venden B. Mitre 1201.

REPARTO DE LECHE SE VENDE porque no puder atenderlo, 7 tarros, Independencia 831, el encargado. v20

RESTAURANT MODERNO, CHICO, ESquina, se vende barato, informes Triunvirato 835. v21

RESTAURANT RESTAURANT RESTAUrant, concurren 300 personas diario, á prueba, vende Behobi, Salta 274.

REPARTO DE LECHE DE 9 TARROS de despacho, se vende por ausentarse su dueño á Europa, Thames 2237, Palermo. v21

RESTAURANT A LA CARTE, REGIA instalación, amplios salones y gran movimiento en el centro comercial, vendo por $ 30.000, datos Chacabuco 526. v20

RESTAURANT CON 10 LINDAS PIEzas y que se da garantido como bueno, vendemos $ 3000, Lozano y Méndez, Alsina 1418.

RESTAURANT CON 9 PIEZAS EN CAlle B. de Irigoyen en 4.400 $, otro por Mitre 7.000, otro por Libertad 8,000 otro 4.000, otro 2.500 vendo, Avenida de Mayo 1313.—Ocampo.

RESTAURANT ACREDITADO, A UNA cuadra de la Avenida de Mayo, con contrato se da á prueba se vende en $ 5.500, no se admiten corredores, darán razón Alsina 1109, café. v20

SE VENDE CANTINA CON DESPACHO de bebidas, Olavarría 341, Boca. v21

SE VENDEN INFINIDAD de NEGOcios, todo capital, en Victoria 1690.

SE VENDE UN HOTEL EN LO MEJOR de la ciudad, por 16.000 $, Moreno 1143.

SE VENDE CARBONERIA MUY ANTIgua, Luca 1535. v21

SALON DE LUSTRAR CALZADO SE vende, Catamarca 1160.

SE VENDE FIAMBRERIA Y QUESEría, poco capital, Gualeguay 903. v31

SE VENDE TALLER de PLANCHADORA por ausentarse los dueños, Corrientes 4370. v22

SE VENDE CAFE, COMODIDAD PARA cafetín, contrata por cuatro años, Dock Sud, Berlín y Venecia, facilidad de pago. v20

SE VENDE NEGOCIO DE FLORES naturales, plantas y semillas, por ausentarse el dueño á Europa, precio muy barato, Pueyrredón 340. v20

SE VENDE LA EMPRESA LA LUNA, de carritos con caballo, muy barata, por ausentarse á Europa su dueño, para verla y tratar Alberti 32. v22

SE VENDEN VARIOS NEGOCIOS, RESlaurants, hotelitos, almacenes, panaderías, cigarrerías, Paraná 508, Alfonsín y Cía.

SALON DE LUSTRAR CALZADO, CIGArrería y venta de librería, se vende, una pichincha, alquiler 85 $, frente á las obras de salubridad y al lado de la Escuela de Comercio, puede permanecer en el local, de 2 á 4 años, tratar con el dueño, Charcas 1127 casi esquina Callao.

COMPRA Y VENTA DE NEGOCIOS

SE VENDE NEGOCIO Y SE ALQUILA buen local para cualquier negocio, alquiler barato, Constitución 3500.

TALLER DE PLANCHADO ACREDITAdo se vende, trabajo para cuatro oficialas Cuyo 1910. v20

TALLER DE PLANCHADO SE VENDE de nuevo y uso, buena clientela, Santa Fe 1233.

URGENTE SE VENDE LA PARTE DE un socio por enfermedad, del bar Casino de la Bolsa, B. Mitre 326, en efectivo 22.000 $, dirigirse á Gallasi. v21

VENDO CAFE Y BILLAR, FRENTE Parque Patricios, avenida Caseros 3225, todo nuevo, por ausentarme á Europa. v20

VENDO HOTEL RESTAURANT PROgreso, único, frente á todas las estaciones del Retiro, tiene contrato, Maipú 1293. v20

VENDO SALON DE LUSTRAR, COMposturas y medida, por ausentarse el dueño á Europa, barrio muy lindo, comodidad para familia, esquina Sadi Carnot y Cuyo 3701. v22

VENDESE UNA ANTIGUA ARMERIA en campaña, Carlos Casares, F. C. O., la única en la localidad bien acreditada, no se pretenda su valor, pues su dueño de cualquier forma quiere vender, por ausentarse á Europa, razón Belgrano 920, dep. 8, capital, ó Carlos Casares, José Tanaldas. v22

ZAPATERIA ANTIGUA, BIEN SITUAda se vende, Almirante Brown 927, Boca. v21

COMPRA Y VENTA DE PROPIEDADES

A $ 29 MENSUALES SIN ANTICIPO, construyo casas material, E. Ríos 1757.

A PAGAR EN MENSUALIDADES VENdo casas capital, Balcarce 188, Luna.

AL LADO DE SANTA FE POR PALERmo, casas y terrenos se venden, Bolívar 256, Franco y Vadell. v22

A !! OCAMPO NO COBRA GASTOS PAra rematar casas y terrenos, Avenida de Mayo 1313.

AL NORTE, COMPRO CASA DE 10 A 15.000 $, sin corredor, datos por carta Av. de Mayo 1487, 2o. piso, derecha, M. A. T. S. v21

A DIEZ METROS DEL BULEVAR GAONA, casita chalet, nueva, flamante, lujosa, se vende, adoquinado, gas, tranvías 86, 89, 98, 99, facilidades pago, Espinosa 1077, de 9 á 4 en la misma. v20

A COMPRAR QUINTA, 10 PIEZAS cochera, caballeriza, jardines, frutales, 2500 v. c., llaves en mano, Jaramillo 1040 y Conde 2780, Saavedra, tranvía 35, bajar Republiquetas, 5 cuadras Sur.

A DOS CUADRAS DE CABILDO EN EL centro de Belgrano, Olazábal entre Cuba y Obligado, se vende espléndido terreno de 15x42 varas, tratar Rivadavia 1035 de 11 á 1 y de 4 á 6 p. m.

CASA EN FLORES DE 3 PIEZAS, 10x41, se vende San Ramón 488. v21

COMPRA CASAS CHICAS Y GRANDES Banco Porteño, Cangallo 476. v20

CASA DE ALTOS ESQUINA TACUARI 6 Ituzaingó, vendemos, renta altísima, Arturo Barros y Cía. San Martín 50. v20

CASA NUEVA SE VENDE EN BANfield, darán razón B. de Irigoyen 100, Buenos Aires.

CHALET 15x50 EN HAEDO, 4 piezas A 4 cuadras de la est., vendo 11,000 $, C. Semería, Jujuy 1222.

CASA-QUINTA, flamante vendo, FRENTE á la estación Ballester, 5 habitaciones con todas comodidades, Santa Fe 2156. v21

CASA COMPRO 3 A 4 PIEZAS Y SERvicio. Radio: Victoria, Brasil, Defensa, Piedras. Ofertas y condiciones á V. Serodio, Pehuajó, F. C. O. v22

COMPRO CASAS Y TERRENOS EN cualquier barrio desde 1000 $ hasta 200.000, operación rápida, Enrique Calzada, Florida 239. v30

COMPRO UNA CASA EN LA CAPITAL y al mismo tiempo vendo un terreno en la calle Constitución y Castro Barros, ocurrir Humberto I 2084.—Nélida G. v21

CASITAS VENDO POR MENSUALIDADES de 50 pesos, Floresta y Haedo, dando al contado 200 pesos, tratar personalmente Curapaligüé 202, Flores, de 8 á 1, Santa María.

CASAS, UNA CENTRAL DE ALTOS, buena y barata, en 60,000 $; otra frente Rivadavia con 14 piezas, y jardín en 100.000 $, lo que vale el terreno pelado, Plaza Flores; lindo chalet en Saavedra, 22,000 $, Perú 147, escritorio 21, de 2 á 4.

CASAS POR MENSUALIDADES VENDE La Constructora Nacional, Avenida de Mayo 951. Edificios sólidamente construidos ubicados en un paraje de gran porvenir, bulevar Gaona entre Espinosa y Pujol, Caballito. El tranvía Anglo Argentino núm. 89, 98 y 99, pasan por frente de estos edificios. También en Villa del Prado (antes Villa Las Fábricas), casas de 2 piezas, cocina y w. c. con gran fondo. Esta compañía se encarga de construir ... de construcción al contado y á plazos. v22

CAMBIO ALTURA PARAGUAY, VENDO casa moderna de 3 pisos en 180.000 $, otra ídem moderna, Río Bamba y Paraguay, en 75.000 $, otra casa vieja, Méjico y Bolívar 10x52, en 65.000 $, un terreno en la calle Santa Fe, de 1,750 v. c., que produce renta de 1000 $ en 115.000 $, 350.000 v. c. en la capital, $ 1 v. c. 200 mil en San Martín, á cuatro cuadras del tranvía, una manzana también en San Martín, á 15.000 $, 52.000 v. c. en Vicente López á tres cuadras de la estación del F. C. C. Córdoba, á 0.75 v. c., tratar Iturriza, Espina Hnos., de 12 á 6, Reconquista 387. v30

CAMBAS Y GUTIERREZ, B. Mitre 550. Vendemos particularmente:

Terreno Gurruchaga y Paraguay, 40x80 varas. Mitad al contado y mitad á 1 y 2 años de plazo.

Casa chiche en 240 mensualidades de $ 50.59, por mes y un pequeño desembolso al contado, Amenábar y Republiquetas.

Avenida Alvarez Thomas, plaza y Tronador, varios lotes desde 200 hasta 600 varas cuadradas, en 48 mensualidades, sin interés.

Lujosa casa con 18 habitaciones, etc., etc. Talcahuano y Juncal.

Terreno 10x40, calle Constitución entre Castro Barros y Castro, al contado.

Varios lotes de terrenos en San Martín con frente al tranvía y á 2 y 3 cuadras de la estación del ferrocarril.

Casas y terrenos en todas direcciones de distintas dimensiones y de varios precios. v21

EN MERLO, CASA-QUINTA ESTILO chalet, 3 dormitorios, salón, comedor, galería, cochera, á 1 c. de la iglesia se vende á largos plazos, conocida por de Parodi. v20

EN VENTA, TERRENO de ISLA SOBRE el arroyo Toledo, sección 2a., lote 325, compuesto de 325 hectáreas, 52 áreas, y 95 centiáreas, tiene plantación de álamos y otros árboles, tierra alta, apta para toda clase de cultivo y punto de recreo, Riss, Patrón y Cía., B. Mitre 537.

EDUARDO LIVINGSTON, FLORIDA 444, Unión Telefónica 2121 Avenida, tiene orden de comprar las siguientes

CASAS

Casa de 6 á 8 piezas para familia hasta $ 35.000 en el radio de Rivadavia á Independencia, Entre Ríos á Urquiza.

Varias casas para renta que produzcan el 8 o/o.

Para vivir con altos hasta $ 85.000 radio de Moreno al Norte y de Pueyrredón al centro.

Otra para familia hasta $ 110.000 en el radio de Alsina á Santa Fe y de Suipacha al río.

Casa valor de $ 150.000 más ó menos con frente no menos de 10 varas, debiendo tener 5 dormitorios y las demás dependencias que correspondan á una casa de ese precio. Radio, Norte hasta Ayacucho, Azcuénaga, etc.

Casa para habitación ó renta hasta pesos 100,000, se va hasta Palermo.

Tiene orden de comprar los siguientes

TERRENOS

2.000 varas ó más en el radio de Paraguay á Chile y Buen Orden al río.

Terreno chico de $ 30.000 más ó menos en el radio de Moreno al Norte y de Pueyrredón al centro.

Terreno grande en cualquier punto de la capital que permita vender en lotes.

Terrenos centrales de 10 varas de frente tengo varios pedidos. Sobre la calle Cabildo se compra un terreno.

Tiene orden de comprar los siguientes

CAMPOS

1.500 hectáreas alfalfadas al Sur de Córdoba.

Chacra de 5 ó 6 cuadras con arboleda distante 5 leguas más ó menos de esta capital.

5 á 10 hectáreas á una ó dos horas de Buenos Aires, sobre el ferrocarril del Oeste.

Hasta 1.500 hectáreas en San Luis ó Córdoba, agua cerca y dulce.

1,000 á 2.000 hectáreas al Oeste totalmente alfalfadas ó en su mayor parte. Se prefiere alrededor de Villegas, Lincoln, Meridiano 5o. ó cerca del Meridiano 5o., internadas en La Pampa.

En San Luis 12.000 á 30.000 hectáreas agua cerca y alfalfable.

200 hectáreas más ó menos, alfalfadas sobre la línea de Cañuelas á Monte no más de una legua y media de estación. Eduardo Levingston, Florida 444. v20

ITUZAINGO VENDO BARATO LOTE de 4.800 varas, Lomas una manzana, Saunes, 25 de Mayo 259.

LIBRETAS DE TERRENOS SOBRE EStación Lanús se traspasan, Buen Orden 1288. v20

SE VENDE CASA DE 8 HABITACIOnes, con 450 metros terreno, Jujuy 1018 tratar de 8 á 12 m., no se admite corredor.

SE VENDE LA MAGNIFICA ESQUINA Boedo 704 é Independencia 3600, tratar Av. de Mayo 564, Angel M. Dovolo. v21

SE VENDE EN EL PARTIDO DE LUján, cuartel 10, un espléndido campo para quinta ó chalet, compuesto de 11 hectáreas, á una legua de Gral. Rodríguez, dos de Luján, para tratar ocurrir en Luján á la viuda de Rivadeneira, á Las Heras, para mejor informes ir á la calle Herrera 1258.

COMPRA Y VENTA DE PROPIEDADES

SE VENDE PROPIEDAD, PAVON 3070, sótano, entrada á la calle, ocurrir Corrientes 459, escritorio de Miguel Linari.

TERRENO DE VARAS 20x45 RIVADAvia y Río Janeiro, calle Yerbal, vendo mitad contado, plazo, Casilla Correo 906.

TERRENO VENDO SOBRE ADOQUINAdos: 2 lotes de 150 á 220 varas cada uno Colombres á 3 cuadras de San Juan, Colombres 465. v20

TERRENO SE VENDE, BULEVAR CAseros frente á la Plaza España 20 por 53 varas radio cloacas, facilidades de pago, tratar Lavalle 668. v21

VENDE 2 CASAS EN BERNAL, A plazos, Banco Porteño, Cangallo 876.

VENDO CASA, SALA, DOS PIEZAS, gran cocina, cuarto baño, no se admite corredor, Vera 2075. v20

VENDO CASAS Y TERRENOS EN cualquier barrio, desde 1.000 $ hasta pesos 300,000, con facilidades de pago, hasta 16 años, Enrique Calzada, Florida 239. v30

AVISOS COMERCIALES

AVISO AL COMERCIO—CON INTERvención de Alfonsín y Cía., escritorio Paraná 508, se vendió el restaurant Cuyo 2702 esquina Castelli, se atienden reclamos tres días solamente. Buenos Aires Diciembre 18 de 1909. Vendedor, José Martínez; compradores, Yáñez y Rodríguez. v21

AVISO AL COMERCIO HABER VENdido mi negocio de fonda y alojamiento San Lorenzo 318 y 324, reclamaciones por 3 días solamente.—Buenos Aires, Diciembre 20 de 1909. Vendedor: José Vázques. Comprador Manuel Mariño. v22

AVISO QUE CON INTERVENCION DEL balanceador y rematador público señor V. Fernández, escritorio Belgrano 1302, he vendido mi cigarrería y agencia situada B. Mitre 1141, para reclamaciones 3 días. Bs. Aires 19 Diciembre 1909. R. Farré, comprador F. Rigal. v21

AL COMERCIO—AVISO QUE BAJO INventario practicado por el balanceador y contador público señor Marcos B. Vattuone, oficina Rioja 259 y 263, he comprado á los señores Goñi y Subirana, el almacén sito en esta capital calle Lavalle 3302, esq. Gallo. Los que se crean con derecho á reclamaciones lo harán en el término de tres días, pasados los cuales no serán atendidos.—Buenos Aires, Diciembre 19 de 1909.—Virgilio Leonardi. v21

AL COMERCIO AVISO QUE CON INtervención del balanceador público nacional Alfredo Plazza, escritorio Corrientes 1059, he vendido á los señores Gutiérrez y Meiga el restaurant de mi propiedad sito Paseo de Julio 2300, se atienden los reclamos contra dicho negocio en el plazo único de 3 días desde la fecha. Buenos Aires, Diciembre 17 de 1909. Vendedor Primo Gillone, comprador, Gutiérrez y Meiga. v20

AL COMERCIO, AVISO QUE POR INtermedio del balanceador y rematador público señor Martín Bisáñez, escritorio Cevallos 264, vendí á los señores Mercadal y Soler, mi negocio de panadería, titulada 2a. Río Janeiro, sita en la calle Río Janeiro 1341. Las reclamaciones se atienden por tres días solamente. Buenos Aires, Diciembre 18 de 1909. Miguel Guerra, vendedor. v20

AL COMERCIO—AVISO QUE HE COMprado bajo inventario y tasación practicado por el balanceador público señor Juan Solari, calle Moreno 2200, el negocio de almacén de comestibles y bebidas, calle Avenida Montes de Oca 402/8 esquina Caballito, al señor Pedro Chiappe. Los que se consideren con derecho á alguna reclamación deberán presentarse en el término de 3 días á contar desde la fecha pasados los cuales no serán atendidos.—Buenos Aires, Diciembre 16 de 1909.—Comprador señor Antonio Raffo. v20

AVISO AL COMERCIO QUE CON INtervención de los balanceadores y rematadores públicos señores Bustamante y Cía., con escritorios Independencia 1273 y E. Ríos 284, vendí mi bar y billares, Chile núm. 1700 esq. Solís al señor Manuel Fagan cuyas reclamaciones deben hacerse en el término de tres días á contar desde la fecha. — Buenos Aires, Diciembre 19 de 1909.—Hipólito Velilla. v21

AL COMERCIO — AVISAMOS QUE CON intervención de los balanceadores y rematadores públicos señores J. Nimo y Cía., escritorio La Fama, Cerrito 711, hemos vendido nuestro restaurant y café sito en esta capital, calle Suipacha 639-41. Reclamaciones se atienden por tres días á contar de la fecha.—Buenos Aires Diciembre 20 de 1909.—Cesáreo Riezo y J. López vendedores, Fernández y Carro, compradores. v22

AL COMERCIO—AVISO QUE HE COMprado bajo inventario y tasación practicado por el balanceador público señor Juan Solari, escritorio calle Moreno 2200, el negocio de almacén de comestibles y bebidas, calle San Juan 3799 esquina Catamarca, al señor Francisco G. Cerruti. Los que se consideren con derecho á alguna reclamación, deberán presentarse en el término de 3 días á contar desde la fecha, pasados los cuales no serán atendidos.—Buenos Aires, Diciembre 13 de 1909.—Comprador señor Juan Seghesso. v20

AL COMERCIO—AVISO QUE HE comprado bajo inventario y tasación practicado por el balanceador público señor Juan Solari, escritorio calle Moreno 2200, el negocio de almacén de comestibles y bebidas, calle Campichuelo 502 esquina San Eduardo 301 al señor José Rosa, los que se consideren con derecho á alguna reclamación, deberán presentarse en el término de tres días á contar desde la fecha, pasados los cuales no serán atendidos.—Buenos Aires, Diciembre 13 de 1909.—Comprador señor Manuel Taboada. v20

AL COMERCIO—AVISO QUE HE COMprado bajo inventario y tasación practicado por el balanceador público señor Juan Solari, escritorio calle Moreno 2200, el negocio de almacén de comestibles y bebidas, calle Cochabamba 3199 esquina 24 de Noviembre, al señor Francisco Magliano, los que se consideren con derecho á alguna reclamación deberán presentarse en el término de tres días á contar desde la fecha, pasados los cuales no serán atendidos.—Buenos Aires, Diciembre 18 de 1909.—Comprador, señor Manuel Torreira. v20

AL COMERCIO: AVISAMOS QUE HEmos comprado bajo intervención y tasación practicado por el balanceador público señor Juan Solari, escritorio calle Moreno 2200 el negocio de la gran confitería bar y billares, calle Caseros núms. 2934 y 3000 y esquina á la de Rioja, al señor Alberto F. Videla, las que se consideren con derecho á alguna reclamación, deberán presentarse en el término de tres días, á contar desde la fecha, pasados los cuales no serán atendidos.—Buenos Aires, Diciembre 17 de 1909.—Compradores, Victorio Simonetti y Juan Raggio. v20

AL COMERCIO — IMPUESTOS INTERnos.—Impuestos á los perfumes, jabones, etc. (Ley núm. 6789)— Aviso importante. Habiendo sido promulgada la ley 6789, cuyo art. 1o dice textualmente lo siguiente: "Declárase comprendidos en la disposición del art. 2 de la ley núm. 4039, los siguientes productos de uso higiénico de tocador destinados á la venta: aceites perfumados, pomadas, lociones y restauradores para el pelo, aguas, polvos y pastas dentífricas, polvos, cremas, pomadas y lociones para el cutis y cabello, depilatorios, aguas y pomadas para teñir el pelo, pastillas para perfumar la boca, jabones, polvos y cremas jabonosas perfumadas, pastas y harinas para las manos, cosméticos y bandolinas, pastas, polvos y líquidos para la higiene de la uñas, vinagres aromáticos, extractos, esencias y perfumes en general, preparaciones para abluciones perfumadas". La administración general de impuestos internos hace saber: 1o. Que todo fabricante establecido en la República, de artículos enumerados en la ley 6789, y todo importador de los mismos está obligado á inscribirse en las oficinas de impuestos internos. Dicha inscripción se hará en la capital en la casa de la administración, Rivadavia 412 y en las provincias en las oficinas seccionales respectivas antes del 1o. de Enero de 1910. 2o. Que el impuesto de 5 centavos ($ 0.05) por envase ó por pieza según lo establecido en la ley 4039 deberá pagarse en toda venta que en la República se haga después del 1o. de Enero de 1910, haciéndose constar el pago por la estampilla de valor puesta sobre cada envase ó pieza. 3o. Que para el estampillado de las existencias se acuerda plazo hasta el 1o. de Enero de 1910, debiendo cada fabricante ó cada importador y cada comerciante que tenga á la venta artículos de los mencionados en la ley 6789, hacer su declaración de existencias en los formularios que la administración de impuestos internos entregará gratis en sus oficinas de la capital Rivadavia 412 y en las provincias en las oficinas seccionales respectivas. Las declaraciones en los dichos formularios deberán haberse presentado en las respectivas oficinas antes del 5 de Enero del año 1910. 4o. Se hace saber que las penas para los que defrauden el pago del impuesto están establecidas en el art. 26 de la ley 4039 aplicable á la ley 6789, y que textualmente dispone que "Cada infracción á esta disposición será penada con una multa igual á veinte veces el valor de la estampilla más diez pesos moneda nacional".—Por orden superior, Alberto Meyer Arana, secretario.

CON INTERVENCION DE LA BOLSA de los Panaderos, Chacabuco 526, he vendido mi panadería "La Furia del Destino", Estados Unidos 2757 y atiendo las reclamaciones por tres días. Vendedor Celestino Ramírez. v21

REPRESENTANTES PARA RENTA DE específicos afamados necesito en toda la República, Menola, Cabildo 3476. v21

SOCIO PRECISASE PARA AGENCIA, ocurrir Santa Fe 1601, café.

SE NECESITA UN SOCIO CON TRES A cinco mil pesos, que entienda de carpintería de obra, Rawson 645. v20

SOCIO CON 16.000 PESOS NECEsito para negocio importante y lucrativo, de semillas de cereales y alfalfas, M. Rodríguez O., casilla de correo 1605. v25

SOCIO CON PRACTICA COMERCIAL Y pequeño capital desea otro que lo iguale para comprar casa establecida, C. Porcel, calle Buenos Aires, S. Martín F. C. B. v21

AVISOS COMERCIALES

SOCIO CON 3,000 $ NECESITO PARA un gran criadero de aves instalado, próximo á la capital, Belgrano 2551. v20

SOCIO CON POCO CAPITAL PRECISAse para negocio de café, bar y biógrafo, único y gran porvenir en Belgrano, ocurrir Cabildo 2887.

SE AVISA AL COMERCIO en GENERAL que he comprado la parte del restaurant situado calle Unión 2482/84, del Sr. Ferrari Carlo; el que se crea acreedor, tiene que presentarse en el término de 8 días de la publicación de este aviso. Diciembre 20 de 1909. Comprador Manuel García. v23

Señores ó señoras QUE DISPONGAN de un muy pequeño capital, pueden establecerse comprando el procedimiento único de una pequeña industria que se hace en casa propia, ganando no menos de 10 $ por día por datos y muestra, dirigirse personalmente de 8 á 11 y de 2 á 4, Larrea 350.

AVISOS VARIOS

ANOTE EN SU CARTERA, QUE LA MEjor casa de órdenes y comisiones es The Barbicane Co., Corrientes 354. v24

ALQUILO ALFOMBRAS, TOLDOS, SIllas, luz, espejos, cortinados, guardarropas, plantas, caminos y todo lo necesario para adornar casas lujosamente para fiestas, bailes, casamientos, etc., á precios módicos, Bonano, Rivadavia 1565. v1

FIESTAS INFANTILES, KERMESSES, títeres, se ofrece teatro Guignol y autómatas, prestidigitador y orquesta. Tucumán 1849. v23

IMPUESTOS SOBRE PERFUMES (LEY No. 6789)—Se avisa á los que deseen preparar sus envases con la estampilla de impuesto correspondiente, que se cobrará desde el 1o. de Enero, que pueden obtenerla desde la fecha las estampillas necesarias ocurriendo directamente á la oficina de Valores de la Administración de Impuestos Internos de 12 á 5 p. m.—Diciembre 1 de 1909.—El secretario. v20

LIMPIO, tiño, PLANCHO TRAJES DE hombres y señora, limpio panamás, guantes, plumas, alfombras, carpetas, galeras, sombreros y cualquier trabajo por difícil que sea, servicio rápido. A. Ugges, San José 1008. v24

MUDANZAS: LA PRIMITIVA: LA EMpresa que ofrece mejores condiciones. Venezuela 977, U. T. 1983 Libertad; sucursal Victoria 2682, U. T. 2035, Mitre. v31

PERSONAS BUSCADAS

ANTONIO GARCIA DESEA SABER de su hermana Dolores casada con Francisco Martín, dirigirse á casa de M. Vera e Hno., Resistencia (Chaco). v21

LA FAMILIA DE ANDREOFITO FERnández desea saber su paradero, dirigirse á Carmelo (R. O.) á Delfina Alza. v20

MARIA GANSABOL DESEA SABER EL paradero de la señora Anita Santa Olalla, por asuntos de familia, Rivera 810. v22

SE DESEA SABER EL PARADERO DE Pedro Battiel, zapatero, que lo desea hablar urgentemente su pariente Miguel Bertuño, calle Tucumán 3132. v20

SE DESEA SABER EL PARADERO DE Manuel Urquiza y familia, de Belorado, provincia de Burgos (España), lo busca su amigo Francisco de Cuzcurita, Santo Domingo 594.

SE DESEA SABER EL PARADERO DE Carmen Montero, como de 55 años, natural de Santa Ma. de Castro Ferrol, España, y que hace dos años más ó menos que vino al país. La busca su hija Angela Amenedos, ocurrir Humberto I 1221, escritorio, capital. v22

ANIMALES Y RODADOS

AUTOMOVIL, MILORD, AMERICANA, breks, coupé, vendo, Defensa 1424.

AUTOMOVIL LANDOULET CUATRO cilindros, vendo barato, Victoria 1473, garage. v20

AMERICANA NUEVA DE 6 ASIENTOS, sulky con capota y milord usados se venden baratos, Bermejo 932.

AMERICANA DE 6 Y 8 ASIENTOS construida especialmente para campo, se vende, Rivadavia 3732.

ATENCION, MILORD LLANTAS GOMA moderno, en muy buen uso, construcción Desmaras, se vende, Cuyo 1730.

ATENCION—MILORDS NUEVOS LOS más modernos, recién construidos los hay de paño y de marroquín, Cuyo 1730, casa P. Maestro.

ATENCION! GRAN SURTIDO DE coches, nuevos y usados y guarniciones, cochecitos para niños, etc. Ventas á todo precio con facilidades de pago. Azcuénaga 726-28. v22

ATENCION! SE VENDEN MILORDS nuevos de llantas goma, forrados paño azul, breaquecitos de faeton, chatitas, toda clase de carruajes, guarniciones, faroles de ocasión, 25 de Mayo 822.

A... breaks ... estilo, charret, todo alto ... campo, carts de 2 y 4 asientos, sulky, cochecitos para niños, etc., y guarniciones venta permanente, P. Maestro, Cuyo 1730.

BICICLETA RUEDA LIBRE VENDESE causa ausencia, San José 442. v21

BICICLETAS NUEVAS DESDE 105 $, plazos, usadas, á cualquier precio, Entre Ríos 350. v22

CARRO SE VENDE, CON SUS CORRESpondientes arneses, Iriarte 290. v20

CHATA CON DOS BUENOS CABALLOS compro, Colegiales 2660. v20

CHARRET COMPRO DE POCO USO, CAlle Rawson 539. v20

COMPRO AUTOMOVIL VOITURETTE, 2 asientos, Av. de Mayo 1487, 2o. piso derecho, M. A. T. S., de 8 á 9 y 11.30 á 12.30. v21

COUPE MUY POCO USADO, CASI nuevo, juegos de guarniciones, una yunta tordillos obscuros y un zaino colorado se vende, todo junto ó separado, barato, Alsina 873.

CABALLO ESPLENDIDO ZAINO, de gran confianza, tira solo, coupé como milord. Es de particular, lo vendo por ausentarme á Europa, verlo de 8 á 12 m., Defensa 1424. v20

EN RIOJA 1545 SE VENDEN CABAllos, tiran solos, tratar de 7 á 8. v20

FUNEBRES NORTE AMERICANOS con cristales y asientos completos, especiales para la campaña, se venden, Defensa 692. v21

MOTOCICLETA FLAMANTE VENDO San Antonio 371 Duro.

MILORES NUEVOS MODERNOS, llantas de goma vende San José 1448. v20

OJO VENDO CARRO Y CABALLO barato, Provincias Unidas 127. v21

POTROS Y CABALLOS DE MUY LINDO cuerpo y buena cría, tengo en venta en el corral calle Rivera 265 Amicone. v20

POTROS PERCHERONES MARCA HORquet, en venta lunes en mi local, Montes de Oca 1330, Lardillo hijo. v2

PERROS 20 RAZAS DIFERENTES VENdo muy baratos gatos Angora, blancos, Moreno 708, Batella.

PERROS VENDO UN OVEJERO legítimo Ulm mastín grande, bullterrier, foxterrier, pointer y de guardia barato para Natalia, Cabrera 4952 entre Malabia y Chenil g. v20

PERROS POGOS DE ULM, tamaño enorme y cachorros id daneses, id bulldog, bull terrier, ovejeros fox terrier, mastines y muchas razas más vendo barato Victoria 1894.

POTROS Y PADRILLOS DE TIRO PEsado ... en lotes de 30, y 50 yeguas pesadas y livianas, especiales, se remataran el jueves 23 después de las 2 p. m. los fuego no faltar se venderán por lo que den Brasil 3151, Grippo y Bolino. v24

PADRILLO CLYDESDALE DE TIRO pesado muy sobresaliente, hijos de padres importados, potros y potrancas de Jorge Bell, altos, largos y muy gordos tendré en venta en mi local el miércoles á las 8 a. m. Viamonte 901 entre Olavarría y Suárez, A. Roux. v22

SE VENDE CARRO CHANGADOR, CAballo á prueba, Añasco 1745. v20

SE VENDE CHATA Y CABALLO RAWson 578. v20

SE VENDEN DOS COCHES DE PLAZA con un caballo, Las Heras 940. v20

SE VENDE UN CABALLO PARA CHAtita Sarguero 235.

SE VENDEN 3 CHATITAS DE LICOrero y charret Canning 2394 y Güemes 1031.

SE VENDE UNA CHATA DE VIA, CON caballo, sirve para dos, para reparto en casa de comercio, Paracas 71. v20

SE VENDE UN BUEN CABALLO DE reparto y tiro pesado de 4 años, se da á toda prueba, Méjico 1031. v20

SE VENDE UN LINDO CABALLO carrero muy manso de silla y de tiro, verlo Charcas y San Martín cochería. v21

SE VENDEN DOS COCHES CON 1 CAballos y con su número, Bonpland 2169 entre Paraguay y Guatemala, tratar hasta las 9 de la mañana. v20

TENGO PARA VENDER 400 YEGUAS en Entre Ríos, tratar Salta 333, de 11 á 3. v23

VENDO CHATA CON 3 CABALLOS, CArro de vía completo, Beruti 2226. v20

VENDO UNA YUNTA DE CABALLOS finos, tiran solos y en yunta, para coche particular, Cochabamba 756. v20

VENDO CHATA DE VIA NUEVA, CON caballos y monturas ó lanza, por no poderla atender, para verla Gaona 5319, Río Janeiro. v21

YEGUA VENDO DE TIRO SOLA O en yunta, garantida á toda prueba, Mathéu 191.

MUEBLES Y ENSERES DOMESTICOS

A PAGAR EN 10 MESES MUEBLES, C. Pellegrini 457. v31

A PLAZOS MUEBLES DE TODA CLASE, fábrica C. Pellegrini 525. v20

A LARGOS PLAZOS MUEBLES, PIANOS, máquinas de coser, Cuyo 1124. v31

A PRECIO DE FABRICA, MUEBLES A 10 meses, C. Pellegrini 457. v21

A PLAZOS MUEBLES, PRECIO Y condiciones sin competencia, Corrientes 1681 casi esq. R. Peña. v20d.

A PLAZOS SIN AUMENTAR LOS PRECIOS se vende toda clase de muebles, C. Pellegrini 457. v31

A PLAZOS SIN FIADOR, A COMERCIANTES y propietarios, muebles de toda clase, Cuyo 1124.—L. Sigal y Cía. v31

A PRECIOS QUE NO ADMITEN COMPETENCIA vendemos á 10 meses de plazo muebles y tapicería. Cuyo 1124, L. Sigal y Cía. v31

A PLAZOS SIN FIADOR NI MAYOR requisito entregamos sin demora toda clase de muebles á 10 meses de plazo C. Pellegrini 457. v31

A LOS OFICIALES DEL EJERCITO Y armada vendemos, pagadero en 10 mensualidades muebles, pianos, tapicería, etc., Cuyo 1124.—L. Sigal y Cía. v31

AFIRMAMOS QUE LA CASA MAS LIberal en precios y condiciones de venta es la mueblería San Nicolás, de Sigal y Bomchil C. Pellegrini 457. v31

A PLAZOS PAGADERO EN 10 MENSUALIDADES vendemos para cualquier punto de la República, muebles, pianos, máquinas de coser, tapicería, etc., pidan catálogo ilustrado á L. Sigal y Cía., Cuyo 1124. v31

A PERSONAS DE RESPONSABILIDAD no exigimos fiador, vendemos toda clase de muebles á 10 meses de plazo, pidan catálogo, Sigal y Bomchil, Carlos Pellegrini núm 457. v31

BOGER Y SOHN, PIANOS DE LUJO únicamente, Salta 472. v28

BILLARES LOS INSUPERABLES, CON accesorios, gran liquidación, por cambio de local, fábrica de M. Pérez, Alsina 1356. v27

BILLARES SOLIDOS Y DE LO MAS moderno, liquido 40 á precio de remate, y útiles del ramo, por mayor y menor á precios sin competencia, Talcahuano 237 á núm. 241. v23

BILLARES NUEVA CONSTRUCCION Y útiles del ramo, vende la renombrada fábrica Dal Nero, premiada con medalla de oro, exposición internacional de Londres, Octubre de 1909, Paraná 1?? v1

COLCHONES DE ZOSTERA MARINA relleno fresco y confortante para la estación de verano, desde 8 $. Baratti Hnos., Corrientes 1145. v31

FUNDAS A PLAZOS, RICAS PARA SALA y piano á 5 $, escriba y tendrá muestras, Rivadavia 3850, U. T. 859 Oeste, Viola

FUNDAS PARA JUEGOS DE SALA 15 $, para piano 6. Avisar por correo. Montevideo 414, J. Despax, U. T. 2156, Libertad, Va á domicilio. v21

FUNDAS A PRECIOS MAS MODICOS que otras casas por recibir los géneros directamente, pidan muestras, tapicería y fábrica, Santa Fe 1599, U. T. 1171, Juncal. v24

MOSQUITERO DE TUL ESPECIAL Y amplio para una persona á 7 $. Baratti Hnos, Corrientes 1145. v31

MUEBLES LUIS XV Y ESTILOS MOdernos liquidamos, antigua fábrica, C. Pellegrini 525. v20

MUEBLES A PLAZOS Y AL CONTADO, vende The Barbicane Co., Corrientes 354 v24

MUEBLES A PLAZOS LOS VENDE CON sólo buenos informes la casa de M. Astraldi é hijo, 1042 Cuyo 1044. v21

MUEBLES A PLAZOS, BARATISIMOS, grandes facilidades, Corrientes 1681, casi esquina R. Peña. v20

MUEBLES, MUEBLES, MUEBLES, SON, han sido y serán siempre los mejores y más baratos los que venden Baratti Hnos., Corrientes 1145. Catálogo ilustrado con 500 grabados, remitimos gratis. v31

MUEBLERIA SAN NICOLAS VENTA A 10 meses de plazo como al contado, gran surtido de muebles de todo estilo y clase, catálogo gratis, Sigal y Bomchil, C. Pellegrini 457. v31

MUEBLES!! LIQUIDO HOY, PIANO 130 pesos, armoniums 60, juego comedor 200, id dormitorio 140, id sala 25, gran espejo 40, máq. Singer 30, escritorio ministro 25, armazones chicos, sillas, etc. Todo casi nuevo, Entre Ríos 436.

MUEBLES DE LA FABRICA AL CONsumidor, sólidos y elegantes, dormitorios Luis XIV matrimonio, 7 piezas 120 $. Pidan precios y comparen. Embalaje gratis. Catálogos para provincias. Fábrica y tapicería, Corrientes 1681, casi esq. R. Peña.

MUEBLES, MUEBLES, MUEBLES, REcorra todas las casas de Buenos Aires y después de hacernos sus compras se convencerá que solamente nuestra casa puede vender á precios de costo. Catálogo ilustrado con 500 grabados, remitimos gratis, Baratti Hnos., Corrientes 1145. v31

MUEBLERIA EN LIQUIDACION — LA mueblería "La Central" Buen Orden 501 esquina Venezuela liquida ...

... por su modicidad y ga... por roturas de lunas y mármoles, en la antigua casa Baratti Hnos. Corrientes 1145, fundada en el año 1853. Catálogos ilustrados con 500 grabados, gratis. v31

MUEBLES, CASA PIQUE — LIQUIDAción total para finalizar el año. La casa se propone obsequiar á su clientela con lo más selecto de ramo de muebles y tapicería. Un regalo no se debe rehusar, así pues todo el que precise estos artículos no vacile en visitar este espléndido negocio en el que encontrarán lo mejor de lo mejor. Aprovechen la oportunidad de las que se presentan pocas. Todo el mundo á comprar. Hallarán un variado y rico surtido en muebles de todas clases y estilo. Catálogo ilustrado gratis.—B. de Irigoyen 276, antes B. Orden. v3e.

MUEBLES "PUIGCORBE" MUEBLES. Rivadavia 1707. Muebles de todos estilos especialidad en macizos á precios baratísimos. Tapicería y cortinados de verano, última creación importados por la casa "Puigcorbé".

Dormitorio matrimonio 9 piezas	$	105
Comedores completos	"	90
Camas "Puigcorbé" completas	"	8
Salas de 9 piezas Enrique	"	75

Grandes rebajas por liquidación de varios artículos. Catálogos gratis. Recomendamos á nuestros clientes que soliciten nuestro gran catálogo de fin de año. Muebles "Puigcorbé" Rivadavia 1701, talleres á vapor. v21

MUEBLES!!! MUEBLES!!! MUEBLES!!! L. F. Bottini!! 829 Cangallo 829. ¡Gran ocasión!! Es la casa que se les presenta á los que necesitan muebles!! Todos nuestros artículos sin excepción, han sufrido una rebaja de un 10 ojo, con el único propósito de hacer conocer nuestra fabricación! Vean por algunos de nuestros precios!!

Juegos de dormitorio 6 piezas mármoles rosa y lunas francesas	$	80
Juegos de dormitorio Luis XVI nogal ciré para matrimonio 7 piezas mármoles rosa y lunas biseladas	"	165
Dormitorio Luis XV para matrimonio, compuesto de siete piezas mármoles rosa y lunas biseladas	"	220
Juegos de comedor Luis XVI nogal ciré mármoles rosa 9 piezas	"	110
Juego sala dorado Luis XVI	"	65
Consola dorada Luis XVI	"	95
Juego vestíbulo fantasía 6 piezas	"	70
Camas de hierro y bronce desde	"	12
Colchones de toda clase de lana	"	14

Pedir presupuesto á nuestra casa es tener la seguridad de ganar tiempo y dinero! Los catálogos, embalajes y conducción, son gratis.—L. F. Bottini, 829 Cangallo 829. v9e

MUEBLES, MUEBLES Y TAPICERIA!! Los más elegantes y artísticos muebles se encontrarán en la gran fábrica de S. Schlittin y Hno. Exposición permanente en sus 3 grandiosos salones de ventas, Buen Orden 255 ... y 265. Todo comprador quedará retribuido con el 40 % de rebaja sobre sus compras sólo durante este mes. Aprovechen que es la única oportunidad que se presenta este año. Enviamos al interior gratis, nuestro catálogo No 5. v31

MUEBLES MUEBLES!! La casa ... ofrecer sus muebles ... hace con el exclusivo ... á su numerosa ... en los precios.

	Pesos
Rico y elegante ... comedor Luis XVI, ... y lunas biseladas, compuesto de 9 piezas	220.—
Otro juego de ... Luis XVI, 6 piezas	160.—
Sólido juego de comedor ... tea ... formas, compuesto de ... piezas	245.—
Dormitorio completo ... tea las cinco piezas con lunas biseladas y mármol	105.—
Dormitorio macizo estilo inglés, con mármol rosado y lunas biseladas las 4 piezas	195.—
Rico juego de sala 9 piezas tapizado con género fino y fileteados	75.—

Anexo Cangallo 844 y 848 J. Rillo. v15e

MUEBLES!! MARTY!! MUEBLES!!! ¡¡¡Aguinaldos!!! El mejor aguinaldo que pueda hacerse es de artículos útiles!!! Con este propósito liquidamos casi al costo!!!

¡¡¡Juegos de dormitorio Luis XV para matrimonio 8 piezas	$	175
¡¡Espléndidos juegos de comedor Renacimiento nogal y roble!!! compuestos de 9 piezas		245

Todo embalado, puesto en estación de salida ¡¡Aprovechen todos!! F. J. Marty, 656 Cangallo 656 v31

MUEBLES BUENOS Y BARATOS, Cuyo 1124, á 10 meses plazo, muebles, máquinas de coser y tapicería, Cuyo 1124, L. Sigal y Cía. v31

MUEBLES! MUEBLES! MUEBLES!

838 Cuyo 844, Sans

Liquidamos el más grandioso surtido de muebles, dormitorios, comedores, etc., espléndidos estilos en nogal, roble, fresno, á precios de nuestra gran fabricación, teniendo en exposición más de dos mil juegos listos.

	Pesos
Dormitorios 7 piezas	70.—
Dormitorios matrimonio	100.—
Dormitorios cameros nogal	150.—
Juegos de cedro, 7 piezas	125.—
Dormitorios Luis XIV	105.—
Dormitorios Luis XIV matrimonio	135.—
Dormitorios estilo inglés	90.—
Dormitorio camero Luis XV	190.—
Dormitorio talla á relieve	220.—
Dormitorio 7 piezas nogal Italia	260.—
Dormitorio 3 cuerpos, 9 piezas	330.—
Dormitorio Luis XV 3 cuerpos	500.—
Dormitorio estilo Imperio	600.—
Comedores 9 piezas	60.—
Comedores estilo inglés	80.—
Comedores nogal 9 piezas	95.—
Comedores Renacimiento	110.—
Comedores Roncalés	125.—
Comedores Enrique IV	150.—
Comedores Imperio	200.—
Sillas vaqueta extranjera	110.—
Sillas comedor nogal	65.—

Cristaleros, vitrinas, espejos, mesas de comedor en nogal, roble, fresno, estilos francés, inglés, precios baratísimos.

	Pesos
Juegos de sala Luis XVI	60.—
Juego marquis	75.—
Juegos Luis XIV	120.—
Juegos fantasía en seda	100.—
Juegos arte moderno	130.—
Juego marroquín escritorio	70.—
Juego Chestefield	95.—
Cortinados aplicaciones	30.—
Doseles Imperio	35.—

Infinidad de muebles sueltos á precios sin recargo, pedir presupuesto en nuestra casa es ganar el 30 por ciento de diferencia y ser perfectamente servido en el día; embalaje y conducción hasta el destino gratis. Pidan nuestros grandes catálogos. Obsequiamos al comprador con una rica colcha, juego lavatorio. 838 Cuyo 844, N. Sans. v20d

MUEBLES! MUEBLES! MUEBLES!

F. J. Marty, Cangallo 656

Casa de confianza. ¡¡Gran ocasión!!

¡¡Juego dormitorio nogal para matrimonio, Luis XVI, con mármoles rosa y lunas biseladas!!! compuesto de 7 piezas	$	197.—
¡¡Juego dormitorio Luis XV para matrimonio, nogal y roble! ricamente tallado, lunas biseladas y mármoles rosa finos	"	245.—
¡¡Juego dormitorio macizo estilo Luis XIV, con lunas francesas y mármoles con 6 piezas	"	95.—
¡¡Juego de comedor estilo Luis XVI, compuesto de 9 piezas	"	110.—
¡¡Juegos de sala Luis XVI, fileteados, forrados con lindo género de fantasía	"	95.—

¡¡Encontrarán en nuestros depósitos los más vastos y mejor surtidos!! de esta capital, el más grandioso y variado surtido!! de muebles que existe en Buenos Aires!! Así es que pobres y ricos!! todo el que quiera comprar muebles buenos!! y baratos!! tiene que ir á lo de F. J. Marty!! 656 Cangallo 656!!!! ¡¡¡Podemos asegurar que no saldrán sin comprar!! Economizarán dinero y serán bien servidos!!! Remitimos gratis!!! para el interior catálogo ilustrado!!! F. J. Marty, 656 Cangallo 656. v1°

MUEBLES!!! MUEBLES!!! MUEBLES!!!

L. F. Bottini! 829 Cangallo 829

¡Gran ocasión!! Es la casa que se les presenta á los que necesitan muebles!!! Todos nuestros artículos sin excepción, han sufrido una rebaja de un 10 por ciento, con el único propósito de hacer conocer nuestra fabricación!! Vean por algunos de nuestros precios!!

Juegos de dormitorio 6 piezas mármoles rosa y lunas francesas	$	80
Juegos de dormitorio Luis XVI nogal ciré para matrimonio 7 piezas mármoles rosa y lunas biseladas	"	165
Dormitorio Luis XV para matrimonio, compuesto de siete piezas mármoles rosa y lunas biseladas	"	220
Juegos de comedor Luis XVI nogal ciré, mármoles rosa, 9 piezas	"	110
Juego sala dorado Luis XVI	"	65
Consola dorada Luis XVI	"	95
Juego vestíbulo fantasía 6 piezas	"	70
Camas de hierro y bronce, desde	"	12
Colchones de toda clase de lana	"	14

Pedir presupuesto á nuestra casa es tener la seguridad de ganar tiempo y dinero! Los catálogos, embalajes y conducción, son gratis.—L. F. Bottini, 829 Cangallo 829. v9e

NO COMPRE SUS MUEBLES ANTES DE ver precios y condiciones de L. Sigal y Cía., Cuyo 1124. v31

NO EXIGIMOS FIADOR A PERSONAS de responsabilidad, muebles y tapicería. Cuyo 1124. v31

NO CONFUNDAN LOS MUEBLES SOLIdos que fabricamos con la pacotilla que expende la mayoría de las casas poco formales. Puede convencerse sin gasto alguno viendo nuestro catálogo ...

PIANOS GARANTIDOS A 20 $ MENsuales, casa Rivarola, C. Pellegrini 185. v31

PIANOS A PLAZOS, INSTRUMENTOS de banda y orquesta vendemos Corrientes 1776. v3ene.

PIANOS, 170 CERRITO 170, AUTOPIAnos marcas garantidas, casa Clement, sucesor de J. Bentz. v29

PIANO FRANCES PLEYEL ESPLENDIdas voces se vende de ocasión, Matheu 1665.

PIANO OTTO GRAN FORMATO CUERdas cruzadas bronce, vendo urgente, Sarandí 560.

PIANOS LAS MEJORES MARCAS, DESde $ 20 mensuales, casa Hansen, Santa ... 505. v31

PIANO RICHTER, CRUZADO EN bronce, casi nuevo vendo 300 $. Méjico 1636.

PIANOS "CONSERTAL" LA NOVEDAD del día persona, puede tocar todas las piezas sin necesidad de aprender ni conocer música, Salmini, Méjico 1634.

PIANOS, MENDELSSHON BOISSELOT, Pleyel, Geissler, Otto, Stikel, Winkler, desde $ 450, cambio por usados, Salmini Méjico 1634.

POCO DINERO NECESITA PARA COMprar buenos muebles á Baratti Hnos., Corrientes 1145. Catálogos ilustrados con 500 grabados, remitimos gratis. v31

PIANOS PAGADEROS A 20, 25, 28 y 30 $ mensuales, entregados en el acto, surtido de todos los mejores fabricantes, pidan catálogo D. Marguignot Corrientes 925. v17e.

PIANOS DE LAS MEJORES MARCAS, con precios más baratos que en ninguna parte, pianos eléctricos y automáticos, pianos de ocasión, de toda clase, afinaciones, composturas, cambios, alquiler, Reggio Hnos. Venezuela 1473.

PIDAN LOS DEL INTERIOR EL gran catálogo de muebles, antes de comprar: dormitorios, comedores, escritorios, salas, vestíbulos, cortinados, colchones, etc. Venta á plazos en condiciones comerciales. Pudiendo visitar mi gran salón, donde podrán ver los artículos más nuevos con un 30 o/o más barato que otras casas similares y se les obsequiará con un regalo de fin de año, Cangallo 943, Adolfo Pellegrini, Teléfonos Unión 2075, Libertad y Coop. 1851 Central. v22

PIANOS "CONCERTAL" LA NOVEDAD del día cualquiera persona puede ejecutar en él todas las piezas que existen, sin necesidad de aprender ni conocer música, sin electricidad y sin aparato. D. Marguignot, Corrientes 925. v1

PIANOS ... FLORIDA ... ARMOnios ... autopianos, fonolas ... Ventas á plazos desde 20 $ mensuales entrega inmediata, dando buenas referencias, pianos Schiedmayer, Kohler y Campbell, Kohsa, Boisselot, Chassaigne, casa introductora de Robella y Belaunde. v3e.

SE VENDE 1 JUEGO DORMITORIO enchapado usado. Azcuénaga 344. v20

SILLAS DE VIENA LEGITIMAS DESDE $ 2.50. Baratti Hnos., Corrientes 1145. v31

SE REMATARA HOY A LAS 8 DE LA noche, comedor, 4 dormitorios, piano, órgano, sala, espejo, araña. Maipú 861.

TAPICERIA LIQUIDACION, JUEGO SAla ... Luis XV tallados ... 28 $ ... Cangallo 1239. v.3

VENTAS VARIAS

ARMAZONES E INSTALACIONES DE cedro se venden, Cangallo 477. v20

A $ 30 MONTADURAS GARANTIDAS para masticación perfecta, Uruguay 196. v20

ARMAZONES MOSTRADORES BARANdas, heladeras, vende Corrientes 1332. v24

ARMAZONES MOSTRADORES HELAderas e instalaciones, carpintería mecánica Corrientes 1356. v23

ARMAZONES MOSTRADORES HELAderas, instalaciones completas, fábrica, Cuyo 1740. v24

ARMAZONES, MOSTRADORES, HELAderas, instalaciones, carpintería mecánica, Lavalle 1157. v6 En.

ARMAZONES HELADERAS, INSTALAción liquidación completa, fábrica Cangallo 714. v25

ARMAZONES MOSTRADORES HELAderas, liquidación, instalación fábrica, Callao 255. v24

ACCIONES COOPERATIVA ... DE ... sólidos ... dividendos ... Belgrano ...

ARMAZONES HELADERAS ESCRITOrios ... vendo baratísimo, Cangallo 1761. v24

VENTAS VARIAS

ARMAZONES, MOSTRADORES, HELAderas, vendo baratísimo, fábrica Rivadavia 1769. v25

ARMAZONES, MOSTRADORES, HELAderas, instalaciones, carpintería italiana Cuyo 1275. v22

A LOS niños REGALEN UN THE IRISH Mail, es lo que más les gusta y es lo que más bien les hace, únicos vendedores The Barbicane Co., Corrientes 354. v24

ALUMBRADO, LAMPARAS A CARBUro perfeccionadas, únicas garantidas de su funcionamiento automático, Talcahuano 393.

A TODOS LOS QUE VIVEN EN EL CAMpo les conviene visitar mi fábrica de lámparas forma pico de gas y lámparas á carburo de funcionamiento científico y garantidas sin peligro; especiales para negocios y casa de familia, José Pou, Corrientes 1357. v22

A LAS señoras Y PADRES DE FAMIlia, tengan presente que las medias y calcetines de lana, hilo, algodón y seda fabricados con la máquina Automática, son sin costura y de gran resistencia, porque los hilos empleados son retorcidos, é ingleses. Antes de comprar medias inglesas visiten la casa Cangallo 1180, precios baratísimos. v23

BASCULA PARA 500 KILOS, OTRAS de 1000, selladas, se venden, San José 1262.

ESPEJO DORADO Y VITRINA PARA casa de moda vendo barato, Sarandí 217.

FOTOGRAFOS AFICIONADOS, ANTES de hacer sus compras, consulten el nuevo catálogo de fotografía, de la Droguería del Norte, Charcas 1247, se remite franco por correo. v23

HELADERAS DE BUENA CONSTRUCción vendo, remito catálogo, Venezuela 756. v24

LATAS VACIAS DE KEROSENE, DE una sola marca, se venden 10.000, ocurrir Sarandí 56. v21

LONA DE HILO DE LA MEJOR CLASE para toldos y cortinas, ancho 1.10 metros á 1 $ el metro, ocupándonos de la confección y colocación á precios módicos, lonería Rivadavia 1865. v1

MAQUINA CINEMATOGRAFICA VENDO, completa, marca Pante, Lavalle 1514. v21

MAQUINAS SINGER GARANTIDAS por 5 años, se entregan pagando 2 pesos semanales, facilitando también toda clase de costura, Rivadavia 7115 Flores.

MAQUINAS DE COSER, 500 todas marcas desde $ 15 para familias, costureras, sastres, zapateros, hace cualquier compostura, compraventa y cambio, Buen Orden 1524. v20

MAQUINAS DE ESCRIBIR TORPEDO, las mejores del mundo, por 5 pesos semanales puede usted adquirir una, que le será entregada y garantida desde el primer pago. The Barbicane Co., Corrientes 354. v24

OBRAS ARTISTICAS EN MARMOL SE vende un grandioso surtido, crucifijos, estatuas, urnas, monumentos, bustos, fuentes, lápidas, etc., á precio sin competencia, siendo recibido directamente de Europa, Ayacucho 1670, Recoleta. v21

PERSIANAS DE CADENA, CELOSIAS Y persianas para invernáculos, gran fábrica, Moreno 2062. v31

TRAJES A PLAZOS FACILITA EL Corte Anatómico, Corrientes 1894, Corte premiado en la exposición de París de 1900. v22

VENDO TODOS LOS MUEBLES DE casa pensión, en buen uso, Bolívar 332, piso 2o. v20

VENDO SERVICIO FONDA, MOSTRAdor, estantes, mesas, etc., baratísimo, Estados 2584. v20

VIOLINES PAGADEROS 5 $ MENSUAles entregados en el acto, Corrientes 925. v1

COMPRAS VARIAS

A LAS TRES BOLAS COMPRAN ROPA de hombre á domicilio, 25 de Mayo 222 v26

AL MEJOR PRECIO COMPRO MUEBLAjes y muebles sueltos, Adolfo, Lavalle 1171.

AL MAS ALTO PRECIO Y AL CONTAdo compro muebles, R. Lainez, Bolívar 177.

A BUEN PRECIO MUEBLES, PIANOS etc., compro, Victoria 436 y Guemes 3531, Romero.

ALTO! COMPRO ROPA DE HOMBRE usada, voy á domicilio, U. T. 1053, 25 de Mayo 414.

AL Porteño AVISE SI QUIERE VENder bien sus muebles, Independencia 531 U. Telef. 1237 (B. Orden). v30

AL VENDER SUS MUEBLES POR IMportantes que sean avise á J. Garrido y Cía., Bolívar 135. v20

ANTES DE VENDER SUS MUEBLES, llame á Villar y Tamelo que pagan más que todos y al contado, Bolívar 115 y Lavalle 1022, U. Telef. 2374 (Avenida). v31

BRONCE COBRE Y METALES VIEJOS ... V. Montes de Oca 1402. v23

... 959 SIGO DANDO por ... el décimo del millón, ... aguinaldo, La Comercial. v20

... O USADOS COMPRO, ... nsa 265. J. M. Perfumo.

... ESCRIBIR MODERNAS ... 335. v26

... A REGISTRADORA en ... ing 3620.

... INA ECONOMICA, usa... está en buen uso, ofertas por escrito, Sarandí 1163. v20

SEBO DERRETIDO Y EN RAMA SE compra cualquier cantidad, Seeber Hnos y Cía Rivadavia 1185. v24m.

SE COMPRA BUEN ARMAZON DE farmacia dirigirse droguería del Pueblo, Rivadavia 727.

UTILES DE CONSTRUCCION Y MAQUINAS

A $ 3, 10, 25 Y 35 MIL PUERTAS Y ventanas, Charcas 2940. v1en.

A 10 CENTAVOS PIE MACHIMBRE tea 1x3, nuevo, Tortosa, Charcas 2940. v22

A $ 25 PUERTAS VIDRIERA CON banderola y marco, nuevas, Charcas 2940. v22

A $ 1.50 ZINC CANALETA 6 PIES, nuevo, 7 $ 1.55, 8, 1.80, 9, $ 2, y 10, 2.40, "Globo", Tortosa, Charcas 2940. v22

A 35 CENTAVOS METRO TIRANTES tea 3x6, 3x4 á 25 centavos y 1x3 á 9 centavos, Charcas 2940. v22

A $ 23, 27 y 30 CTS METRO ALAMBRE tejido galvanizado, nuevo Charcas 2940. v22

ALTO! PUERTAS, VENTANAS, MADEras y zinc barato, Tortajada, Pueyrredón 1325. v24

ASERRADERO Y CORRALON DE MAderas Montes de Oca 1177 machimbre especial de tea 1x3 $ 0.11 el pie. v24

A COMPRAR 400 TIRANTES MADERA dura, 100 chapas zinc, bordes, tejas usado ... 4569. v2?

A COMPRAR NUEVO Y USADO, 500 puertas, 100 tablones tea, columnas, zinc, Corrientes 4569. v25

A COMPRAR PUERTAS VENTANAS, arcos, madera, alambre tejido, Pueyrredón 417. v23

A BUEN SURTIDO PUERTAS VENTAnas, portadas negocio cedro, celosías, maderas usado y nuevo, Córdoba 3620. v22

ANTES DE COMPRAR PUERTAS Y ventanas pidan catálogos á José A. Iriarte é hijo. Montes de Oca 1540, se envía gratuitamente por correo. v30dic

A COMPRAR BARATO NUEVO, USADO puertas ventanas, tirantes madera dura ... machimbre sprux 1x6 á 00.5 ... 2,00.

A COMPRAR BARATO PUERTAS, ventanas ... zinc canaleta, maderas toda clase nuevo usado, Arias, Rivadavia ...

A VER LA MEJOR EXPOSICION Y FAbrica mecánica de puertas ventanas, ... de construcción en general, Rivadavia 2631, se remite catálogo gratis ... v21

A ... EN LO DE MISCOHONEX ... sus últimos precios ... Victoria 2400. Puertas extranjeras á 12 $ ... á 9 $, ventanas á 7.00, chapas de 6 pies á 1.30, 7 pies á 1.55, de 8 pies á 1.80, de 9 pies á 2.10, de 10 pies á 2.40. v16e

DINAMOS QUE FUNCIONABAN EN LAS instalaciones de LA PRENSA, se venden dos de 170 volts y 275 amperes de la fábrica de Sautter Harlé y Cía de París apropiados para una instalación eléctrica de alumbrado, en un establecimiento ó pueblo de campo, están en perfecto estado y su marcha es garantida. Tratar con el ingeniero Carlos Agote, 152 Florida. perm

MAQUINAS CHAMPION Y ELEMENTOS para construcción de caminos, vende y manda The Barbicane Co., Corrientes 354 v24

MOTOR PIE BUFALO, USADO, listo ... á campaña y un ... se venden, para verlos y tratar dirigirse á Pedro Deabeni, en Ramo..., F. C. O. al P. v20

MOTORES Y GENERADORES QUE PERtenecieron á las instalaciones de LA PRENSA, se venden dos grandes motores Corliss de 300 caballos cada uno en perfecto estado, procedentes de los afamados talleres de ... y Cía. y otro ... de la fábrica Joseph Farcot de ... los cuales están en perfecto estado. Además se venden 2 grandes calderas multitubulares inexplosibles, dos de ellas de la ... sa Babcock Wilcox y la otra marca ... Todo este material es de primer orden, y los interesados pueden inspeccionarlo en el depósito Esmeralda 1017, tratar con el ingeniero Carlos Agote Florida 152. perm.

PUERTAS VENTANAS, REJAS, PORtones ... balcones, maderas, fierro galvanizado y demás artículos de construcción. Nuevos y usados hay á precios reducidos en el ... Corrientes 4200. v28

SIERRA SIN FIN 80 CENTIMETROS se vende ... Lautaro ...

VENDO ... PIES MACHIMBRADO ... en buen estado, Bolívar 154.

EXTRAVIOS Y HALLAZGOS

EXTRAVIO. — SE RUEGA A LA PERsona que el día 16 del corriente recogió de un coche del tranvía Anglo Argentino, línea 50, un paquete conteniendo unas actuaciones judiciales, se sirva devolverlas á la comisaría de policía de Avellaneda, Barracas al Sur ó indicar en la misma el lugar de donde pueden ser retiradas. v21

LIBRETA DE DEPOSITO A PLAZO FIjo del Banco Español del Río de la Plata, libro 28, folio 789, á nombre de Manuel Mareque Rubical, se ha perdido, se ruega su devolución al mismo Banco. v29

PERRO FOSTER BLANCO CON MANchas marrón, cachorrito de 6 meses, extraviado; entregar Entre Ríos 375, será bien gratificado. v20

SE HA PERDIDO EN EL TRANVIA, línea 2 ó dique 4, una cadena y prendedor de oro, con perlas y brillantes. Se ruega devolverlo bajo buena recompensa, Mitre 1693. v21

PRESTAMOS

AL 5 o/o DA DINERO CON HIPOTECA Eudoro Parodi, 25 de Mayo 130. v24

A COMERCIANTES FACILITAMOS dinero, ocurrir Victoria 539, esc. 1. v20

A 7 o/o. HIPOTECA, HIPOTECAS, Grondona, Gutiérrez y Cía. 25 de Mayo 81 v20

AL 6 o/o ANUAL DINERO CON O SIN hipoteca, Calviño y Santillán, B. Mitre núm. 556. v31

A INTERES BAJO DOY 1.000 A 200.000 $ en hipoteca, Defensa 162, Lauría, de 1 á 6. v23

CON O SIN HIPOTECA DAMOS CUALquier cantidad desde 7 o/o anual, Brave y Cía. 25 de Mayo 130. v20

DINERO EN HIPOTECA, PARTIDAS chicas y grandes, sobre casas y campos, Banco Porteño, Cangallo 876. v20

DINERO EN HIPOTECA OFREZCO, cualquier cantidad en condiciones especiales en cuanto á interés y plazo, ocurrir directamente á Enrique Calzada, Florida 239. v30

PRESTAMOS HIPOTECARIOS EN LA capital, establecimientos rurales, casa bancaria, 7 1/2%, no recibo corredores, D. A. Durruty, C. Pellegrini 557. v21

PRESTAMO DE 500 PESOS NECESITO, doy un título de propiedad en garantía, ofertas á F. C., restaurant Battiste, estación Vicente López F. C. C. A. v21

PRESTAMOS HIPOTECARIOS SOBRE casas en la capital y campos en la provincia de Buenos Aires. Informamos en el día al solicitante y tratamos sus operaciones á más bajo interés en plaza. Ocurra el mismo interesado á Corvera y Peralta Martínez, San Martín 126. v31

SE OFRECE DINERO, PARA pequeños préstamos hipotecarios en la Capital, pagaderos por mensualidades, en 10 ó 11 años de plazo, interés módico Solís 1186, de 7 á 9 a. m. y de 5 á 3 p. m. v19

ARRENDAMIENTO DE TIERRAS

ARRIENDO POR 2 ó 4 años, 650 HECtáreas de buen campo, con pastos tiernos alambrado, en el Azul á 3 leguas de Rauch y estación Chapaleofú, á $ 7 hectárea, pagaderos por semestre, tiene población y jagüel, linda con el campo de María B. de Elizalde y con la sucesión de Lorenzo Zárate, verlo y tratar en Rauch con Pedro Elizalde ó en la estancia de la Viuda de Elizalde, se entregará el 5 de Marzo. v25

CAMPO CON CASA DE NEGOCIO Y FAmilia arriendo, ocurrir Independencia 3066. v20

CAMPO EN ARRENDAMIENTO PARA agricultura próximo á estación Vivoratá, F. C. S., se arriendan al rededor de 3000 hectáreas á una sola mano, con contrato y bien garantido, ocurrir Reconquista 212, escritorio núm. 19 de 12 á 4 p. m. v21

EN SAN VICENTE SE ARRIENDAN 1.008 hectáreas de buen campo en tres lotes con aguadas y poblaciones. Para verlo dirigirse á don Pedro Bondoni en San Vicente, tratar A. Cayol, B. Mitre 519. v26

EN FERRARI, F. C. S. A UNA LEGUA de la estación, 561 hectáreas de buen campo para pastoreo todo alambrado y con población se arrienda, tratar Eugenio Dumas y Cía., Victoria 372. v22

ENTRE RIOS, DEPARTAMENTO DE Gualeguay, "Isabe, Fernanda" y "San Enrique" de la viuda de Martín Plaza. Estos reputados campos de invernada, situados sobre el Arroyo del Cié en el departamento de Gualeguay (Entre Ríos) y compuestos de una superficie aproximada de nueve mil setecientas y mil novecientas cincuenta hectáreas respectivamente, se dan en arrendamiento á contar del 1o. de Marzo de 1910 juntos ó separados. La situación de estos campos á poca distancia de la Estación San Julián del F. C. de E. R. cuya línea cruza en parte el campo, hace que los medios de transporte sean fáciles y económicos; para tratar ó informes dirigirse á los señores Bellocq é Hita, Avenida de Mayo 623. v24

MAGDALENA—DAMOS EN ARRENDAmiento una legua de campo; en la Pampa Central, sección octava damos 6.000 hectáreas ó 15.000 hectáreas. En Pehuajó damos 400 hectáreas en arrendamiento, En Córdoba 10.000 hectáreas, con 4.000 alfalfadas, Arturo Barros y Cía., San Martín núm. 50. v21

OLAVARRIA, SE ARRIENDAN DOScientas cincuenta y siete hectáreas, tratar Victoria 672. v22

PARA HORNO DE LADRILLOS SE TOma en arriendo terreno cerca de la capital, escribir condiciones á L. C., Urquiza 743. v20

PARA AGRICULTURA SE ARRIENDA un campo de 800 cuadras en el deslinde de los partidos de Carmen de Areco, Salta y Chacabuco distante una legua de la estación Los Angeles Trocha Angosta y 2 leguas de Gahan F. C. C. A. Dirigirse á D. S. L., calle Santa Fe 1147, capital. v21

SE DAN EN ARRENDAMIENTO 300 cuadras de campo en Videla, datos Reconquista 268, esc. 42.

SE ARRIENDAN OCHO MIL HECTÁreas para ganadería ó agricultura, en el partido de Mar Chiquita (Prov. Bs. As.) Dirigirse Callao 1526, de 1 á 2.30 p. m. v20

SE ARRIENDAN 500 CUADRAS de campo para invernada o agricultura, en Roque Pérez, F. C. S. M. Bonich, Cangallo 468. v23

SE ARRIENDAN HASTA 3.000 CUADRAS en potreros de 60 á 100 cuadras entre las Estaciones de Punta Lara, Villa Elisa y La Plata, listos para tambos é invernadas, distan 10 minutos de La Plata y 40 de Plaza Constitución, con 25 trenes diarios, cada potrero cuenta con aguadas, potreros de terneros, refrigerantes para leche, etc. dirigirse al Sr. Luis Castello, Lavalle 279. v22

TAMBEROS — LA ESTANCIA BELLA Vista de 6000 cuadras, campo especial, con buenas aguadas, situada en el partido 25 de Mayo, á una legua de la estación N de la Riestra F. C. S., se arrienda en fracciones con preferencia á tamberos. Para mayores datos, dirigirse á Rutgerson y Cía. Ranchos F. C. S. ó Reconquista 80, Buenos Aires. v21

OFICIOS DIVERSOS PEDIDOS

APRENDIZ ZAPATERO ADELANTADO se precisa, Pavón 1750.

APARADORAS SE NECESITAN PAVON 3023.

APRENDIZA MODISTA ADELANTADA se necesita, Cangallo 1151.

APRENDIZ GRABADOR DE 10 A 12 años se necesita, C. Pellegrini 644. v21

APRENDIZA PARA TRAJES DE NIño se necesita, Tacuarí 270.

APRENDIZA Y MEDIO OFICIALA planchadora se necesita, Viamonte 455.

APARADORAS PARA TRABAJO entrefino se necesitan, Santa Fe 3475.

APRENDIZA DE CHALECOS FINOS se necesita, Méjico 2760.

ALBAÑIL MEDIO OFICIAL Y PEONES necesito con herramientas, Rivadavia número 1330, 7 a. m.

ARMADORAS DE CAMISAS DE COLOR para hombre, se necesitan muchas, Cuyo 524. v20

APRENDIZA MEDIO OFICIALA Y OFIcial planchadora se necesita, Arenales 1666. v20

APARADORES NECESITO OFICIALES, medio oficiales y aprendices, Carmen 4. v21

APARADORAS OFICIALAS MEDIO oficialas y aprendizas adelantadas, se precisan 24 Noviembre 237. v21

AJUSTADOR PRACTICO EN INSTALAciones de máquinas necesito, Independencia ...

APRENDIZAS Y APRENDIZAS adelantadas de vestidos se precisan San Juan 1512.

APRENDIZAS y MEDIO OFICIALAS modistas de vestidos se precisan, Cuyo 1512. v21

APARADORAS MAQUINISTAS Y aprendizas adelantadas preciso, Constitución ... v21

A... NECESITO OCHO CON HErramientas de revoque; esquina Ayacucho y Rivadavia. v21

APARADORES BUENOS MAQUINISTAS necesito de hombres, fino, buen sueldo, Chile ... fábrica de calzado. v21

APRENDIZAS DE TODAS EDADES para trabajo fácil se precisan en la fábrica de ropa blanca, Paraguay 1868. v22

APPRETEUR SE NECESITA, ESPECIAlista en tejidos de lana, como, paños, casimires, sargas, franelas, etc., para trabajar en un fábrica del Estado de Río Grande do Sul (Brasil). Dirigirse calle Cerrito 136 Montevideo. Inútil presentarse sin tener aptitud profesional y excelentes referencias. v23

BUENAS OFICIALAS MODISTAS DE vestidos se necesitan, Méjico 474, dep 10.

BUENAS OFICIALAS Y MEDIO OFICIAlas modistas se necesitan, C. Pellegrini 511, depto. 5.

BORDADORAS A MANO, PRACTICAS en ajuares y vestidos de niñas, se precisan, trabajo á domicilio, Córdoba 2689. v21

BUEN PEON FORMAL PRACTICO DE sótano limpieza y lavar pocas, con referencias se necesita, B. Mitre 326, sueldo de 16 á 1? $ de 10 á 12 m. v21

CARPINTERO PARA FABRICA DE CAtres se necesita, O'Brien 161.

CARPINTERO DE CARROS SE NECESITA Santa Magdalena 461.

CORTADORES DE CUERO PRECISO 2 medios oficiales, Agrelo 3899.

CARPINTERO, SE NECESITA PARA elásticos argentinos, Cangallo 1653.

COSTURERA PARA SACOS DE confección se precisa, San Juan 1022.

CONFITERO AYUDANTE PRACTICO se precisa, B. de Irigoyen 1170.

CARPINTERO MEDIO OFICIAL PREciso, Córdoba 1578.

CARPINTEROS CUATRO SE NECESItan, Solís 688.

CORREDORES SE PRECISAN VARIOS de tienda ó mercería, Alberti 376. v21

CARREROS SE PRECISAN CON libreta, Libertad 319, empresa. v20

CARPINTERO DE CARROS, OFICIAL se necesita, Triunvirato 2615. v21

CORTADOR DE TARJETAS SE PRECIsa, Reconquista 484, casa importadora. v20

COSTURERAS BUENAS PARA CAMISAS de hombre con muestra se necesitan, Tucumán 963. v21

CARRERO QUE SEA JOVEN CON LIbreta se necesita, Avenida La Plata 571.

CARPINTERO PARA ARMAZONES elásticos argentinos se necesita, Rivadavia 3533.

COCHERO PARA EL CAMPO, CON REcomendaciones, se necesita, Pueyrredón 380.

COSTURERA QUE SEPA CORTAR VEStidos de niña se precisa, C. Pellegrini 568.

COSTURERAS PARA LENCERIA y blanco se precisan, 2.20 $ por día, Cuyo 771 J. Adhemar y Cía. v20

CARPINTEROS DE OBRA BLANCA, buenos, se necesitan, Chile 837 de 8 á 11. v21

COSTURERAS DE PANTALONES FINOS y ordinarios se necesitan, Santa Fe número 1857. v21

CARTONEROS SE NECESITAN MEDIO oficiales encoladores y aprendices, Jujuy 125. v21

CORREDORES PARA ARTICULO DE farmacia se necesitan, Luzuriaga 620, de 8 á 12 m. v21

CADETE CON BUENAS RECOMENDAciones se precisa, casa Roveda, Defensa 818.

CORTADOR DE ROPERIA, QUE SEA muy práctico, presentarse de 7 á 8 a. m., lunes ó martes en el taller de sastrería Vieytes 301.

CORREDORES PERMANENTES PARA la venta de terrenos por mensualidades, se precisan, pagando buena comisión, Lacanna y Baliotti, San Juan 1896. v20

CORREDORES PARA VENDER YERBA que tengan conocimiento en plaza, necesito dos y dos muchachos con buenas recomendaciones, Alberti 1082.

CORREDORES BIEN RELACIONADOS con almacenes, restaurants y fondas, se precisan para la venta de vinos extranjeros y del país se paga buen sueldo, á personas competentes inútil presentarse sin certificados que comprueben su competencia, Venezuela 2250. v21

DEPENDIENTE PRACTICO EN DESPAcho de bebidas se necesita, Cuyo 899.

DEPENDIENTE DE ALMACEN ALGO práctico se necesita Pavón 3254.

DEPENDIENTE DE ALMACEN PRACtico se precisa, Charcas 2002.

DEPENDIENTE DE ALMACEN, JOVEN se precisa, Belgrano 4000.

DEPENDIENTE JOVEN PRACTICO PAra almacén necesito, Rivadavia 8002.

DEPENDIENTE CON BUENA LETRA se necesita, Chacabuco 369.

DEPENDIENTE PRACTICO PARA ALmacén se necesita, Victoria 2100.

DEPENDIENTE PRACTICO DE ALMAcén se necesita, Reconquista 685, casa particular.

DEPENDIENTE DE ALMACEN, PRACtico, de 18 años, se precisa, Rioja 1798.

DEPENDIENTE PRACTICO DE almacén, de 15 á 18 años necesito, Victoria 2002.

DEPENDIENTE DE PINTURERIA práctico y recomendado, necesito, Bernardo de Irigoyen 599. v21

DEPENDIENTE PRACTICO PARA COrralón de maderas, se necesita con informes buenos, Rivera 211. v20

DEPENDIENTE PRACTICO DE ALMAcén de 18 á 20 años, se necesita Cangallo 2201. v20

DEPENDIENTE DE ALMACEN SE NEcesita con buenas recomendaciones, San Carlos 3902. v20

DEPENDIENTE JOVEN, PRACTICO para despacho de bebidas, se necesita, se prefiere español, Pedro Mendoza 3199.

DEPENDIENTE DE ALMACEN JOVEN práctico y con recomendaciones se necesita, Brasil 899.

DEPENDIENTE PARA ALMACEN SE necesita que sea práctico para despacho de bebidas y reparto, Thames 1594, se prefiere italiano ó español. v20

ELECTRICISTA MEDIO OFICIAL Y aprendiz, se necesitan, Pozos 1062.

EMPAQUETADORES PRECISO, BOLIvar 360.

ENCUADERNADOR MEDIO OFICIAL, se necesita, Rivadavia 775.

ELECTRICISTA OPERADOR PARA cinematógrafo para la campaña, se precisa, Las Heras 1565.

ENCUADERNADORES MEDIO OFICIAles en media pasta y muchachos que sepan coser al telar, se necesitan, Juncal 2387. v20

EMPLEADO CORREDOR, JOVEN, SE necesita para importadora de tejidos y mercería, escribir dando referencias á casilla correo 1662, inútil no siendo práctico. v20

EMPLEADO PRACTICO EN CORRESpondencia y sepa escribir en máquina, Underwood se necesita, dirigirse dando detalles de edad y referencias á Maquinista, poste restante, sueldo 100 $. v21

EMPLEADO SERIO CON BUENA LEtra, activo, que pueda ayudar al contador hacer facturas, etc., se necesita para casa de remates, dirigirse únicamente por carta dando referencias, Bolívar 141, hasta el 30 de Diciembre, sueldo 100 $. v20

FOGUISTA SE PRECISA, DORREGO Y Gutemberg, lavadero.

FUNDIDORES Y HOYERO SE PRECIsan, Chiclana 3351.

FUNDIDOR EN BRONCE SE PRECISA, medio oficial, Boedo 278.

GALPONISTAS RECOMENDADOS SE necesitan en la fábrica, Labardén 931, Corrales. v21

GASISTA Y PLOMERO SE PRECISA con buenas referencias, Chacabuco 609, á las 7 a. m. v20

HOJALATEROS GASISTAS SE NECESItan en Labardén 931, Corrales. v21

HERRERO DE CARROS MEDIO OFIcial se necesita, Triunvirato 2515. v20

HERREROS DE OBRA SE PRECISAN, Pino 2246, Belgrano. v23

HERREROS OFICIALES DE CAMAS se necesitan, Cuyo 2971. v20

HOJALATERO GASISTA OFICIAL NEcesítase, 25 de Mayo 595.

HOMBRE PARA LLEVAR TABLEROS se necesita, Alberti 1205.

HOJALATERO Y GASISTA OFICIAL Y medio oficial se necesitan, Bebedero esq. Colobrero, Villa Urquiza. v20

HERREROS DE OBRA NECESITO BUEnos oficiales y medio oficiales, Colegiales 3962. v21

JOYERO OFICIAL SE NECESITA, FLOrida 339, al fondo. v21

JOVEN PARA LA LIMPIEZA Y MANdados se precisa, Suipacha 561, casa de modas.

LUSTRADORES DE BOTINES SE NEcesitan Tucumán 1021.

LITOGRAFO TRANSPORTADOR COMpetente se necesita, Cochabamba 1334. v20

LIMPIADORES Y ENCERADORES DE pisos, se necesitan, A la Marsellesa, Córdoba 445. v21

MOZO PRACTICO PARA FONDA SE necesita, B. de Irigoyen 350.

MINERVISTA MEDIO OFICIAL SE necesita, Cuyo 1158.

MODISTA DE VESTIDOS PRECISA MEdio oficialas, B. Mitre 1540. v21

MUCHACHO PARA AYUDAR EN PAStelería se necesita, Rivadavia 2304.

MEDIO OFICIAL COLCHONERO SE NEcesita, Santa Fe 3063.

MUEBLEROS Y LUSTRADORES se necesitan para macizo, San Juan 4165.

MUCHACHO QUE SEPA ANDAR EN bicicleta se precisa, C. Pellegrini 565.

MEDIO OFICIALA MODISTA SE NECEsita, Gallo 2193. v20

MUCHACHOS APRENDICES HERREros se necesitan, Cuyo 2971. v20

MEDIO OFICIALAS DE VESTIDOS SE necesitan Arenales 1259. v20

MECANICO SE NECESITA, HOJALAtería mecánica, Garay 2344. v20

MINERVISTA OFICIAL SE PRECISA, Cangallo 617.

MUCHACHO DE 12 A 13 años, PARA librería, se necesita Cochabamba 2260.

MUCHACHOS SE NECESITAN, LAVAlle 2108.

MUCHACHO PARA CUIDAR UN NEgocio se necesita, Solís 494.

MUCHACHOS SE NECESITAN DE 12 A 15 años, Piedras 540.

MODISTA SE PRECISA, TRABAJO permanente, Chile 1383.

MEDIO OFICIALES PINTORES SE NEcesitan, Rodríguez Peña 595.

MODISTA OFICIALA BUENA Y MEDIO oficiala preciso, Colombres 137.

MUCHACHO PEON SE NECESITA, sueldo 25 pesos y comida, Lima 418.

MUCHACHO APRENDIZ JOYERO SE precisa, Corrientes 1916.

MENSAJEROS SE NECESITAN, INDEpendencia 993.

MEDIO OFICIALA Y APRENDIZA costurera se precisan, Saavedra 1030.

MEDIO OFICIALAS MODISTAS DE vestidos se precisan, Pozos 185, urgente.

MODISTA MEDIO OFICIALA SE NEcesita, Charcas 1068.

MUCHACHOS PARA VENDER LIBROS y guías, se precisan, Salta 794.

MUCHACHO DE 12 A 13 años, PARA zapatería, se precisa, San Juan 2230.

MUCHACHO SE PRECISA, SUELDO 1 peso por día, Cochabamba 2190.

MINERVISTA MEDIO OFICIAL Y POnepliegos preciso, Belgrano 2302.

MOZO PRACTICO PARA ALMACEN DE 14 á 15 años se precisa, Sarandí 807.

MUEBLEROS PARA CARPINTERIA, se necesitan, Chile 837, de 8 á 11. v21

MUCHACHO DE 17 A 18 años NECESIto práctico para almacén, Lavalle 3600. v21

MIL COSTURERAS PARA ROPA blanca y vainilladoras, se necesitan, Casa Dell'Acqua, Cuyo 1136, alto. v30

MAQUINISTA PARA FABRICAR HIElo se necesita, ocurrir Vieytes 301, de 8 á 10 a. m. v20

MUCHACHO SE PRECISA DE 14 A 15 años, para almacén, calle Forest 587, Chacarita. v20

MEDIO OFICIALAS Y APRENDIZAS DE vestidos se necesitan, Corrientes 2013, 1er. piso. v20

MEDIO OFICIALA COSTURERA QUE sepa ojalar, se precisa, San Juan 4253, $ 1.20 por día.

MODISTAS OFICIALAS, DE 4 A 5 $ y medio oficialas preciso, Pasco 66, departamento 3.

MEDIO OFICIAL CARPINTERO QUE sea algo práctico de máquina garlopa y sierra sin fin, se precisa, Boedo 325.

MUCHACHO SE PRECISA PARA MANdados y limpieza de negocio, Corrientes 1357.

MEDIO OFICIAL HOJALATERO SE precisa, comer y dormir en la casa, Corrientes 1357.

MODISTAS DE VESTIDOS, MEDIO oficialas y aprendizas se necesitan, Uruguay 1223, dep. 5.

MUCHACHO PONEPLIEGOS PARA máquina de rayar se necesita, Viamonte 321.

MUCHACHO PARA MANDADOS SE necesita, Santa Fe 2156, camisería y sombrerería.

MUCHACHO SE PRECISA PARA aprender oficio, se paga sueldo, Estados Unidos 1545. v21

MODISTA DE VESTIDOS PRECISO MEdio oficiala buena, y aprendiza, Belgrano 315.

MUCHACHO DE 15 A 17 años, PARA almacén, con recomendación, se precisa, Humberto 1o. 787.

MUCHACHOS DE 14 A 19 años SE necesitan para repartir circulares, recomendados, Uruguay 387, de 9 á 11 a. m.

MODISTA DE VESTIDOS Y SOMBREros y vendedora, necesito, Corrientes 567.

MUCHACHOS SE NECESITAN PARA llevar carrito con caballo, con libreta de carrero, Moreno 708.

MUCHACHO español DE 15 años PARA bazar, con recomendaciones y haber trabajado en casa de negocio, se necesita, Callao 410, sueldo 40 pesos.

MECANICO PARA MOTOR A KEROSEne, que también entienda algo de electricista, se necesita para la campaña, buen sueldo, Victoria 1287. v20

MUCHACHO DE 18 A 20 años, ACTIVO y trabajador se precisa para almacén práctico, es inútil presentarse si no tiene buenas recomendaciones, Moreno 3228. v20

NECESITO URGENTE OBRERO COMpetente para hacer cuadros, Corrientes 1958. v20

OFICIAL SASTRE, POR PIEZA, NECEsito, B. Mitre 1328.

OFICIAL PELUQUERO SE NECESITA, Paseo de Julio 1212. v21

OFICIAL SASTRE SE NECESITA, COMpetente, Cerrito 659.

OFICIAL CARPINTERO SE NECESITA para el campo, tratar Venezuela 910.

OFICIAL MEDIO SASTRE NECESITO, Garay 2649.

OFICIAL CARPINTERO SE NECESITA, Tucumán 2267.

OFICIALAS Y MEDIO OFICIALAS MOdistas se necesitan, Buen Orden 1057.

OFICIAL PARA MESAS DE COMEDOR, se necesita, Rivadavia 3235. v20

OFICIAL TEJEDOR PARA TELAR ROcher se necesita, Herrera 2097. v21

OFICIALES CARPINTEROS, SE NECEsitan, Castillo 50. v20

OFICIALA, MEDIO OFICIALA Y aprendiza se necesita, San José 135. v20

OFICIAL PELUQUERO SE PRECISA por mes, Victoria 1636.

OFICIALES SASTRES SE PRECISAN 12 Piedras 1117.

OFICIAL MEDIO SASTRE SE PRECISA, buen sueldo, Solís 1261. v21

OFICIALES MEDIO SASTRES Y aprendices preciso, Paso 345.

OFICIAL Y MEDIO PLOMERO SE NEcesitan, B. de Irigoyen 1485.

OFICIALAS, MEDIO OFICIALA y aprendizas modistas preciso, Córdoba 868.

OFICIAL MEDIO SASTRE Y APRENdiz adelantado se precisan, Maipú 860.

OFICIAL O MEDIO SASTRE SE PREcisa Independencia 659, sastrería.

OFICIAL SASTRE SE PRECISA, SAN Juan 3169.

OFICIALES PINTORES DE LISO SE necesitan, Yerbal 3134. v21

OFICIALES Y MEDIO SASTRES SE NEcesitan, Carlos Calvo 1353. v23

OFICIAL PLATERO PARA LA campaña preciso, Cangallo 1085.

OFICIAL MEDIO BARBERO ADELANtado se necesita, Paseo de Julio 564.

OJALATERO MEDIO OFICIAL SE NEcesita y aprendiz, Boedo 710. v21

OFICIAL HERRADOR SE PRECISA, Charcas 1089. v21

OFICIALES CARPINTEROS SE PRECIsan, Belgrano 1592.

OFICIALES PELUQUEROS SE PRECIsan dos, muy buenos, Moreno 1835.

OFICIAL PELUQUERO O MEDIO PREciso sueldo seco, Canning 1580. v21

OFICIAL albañil SE PRECISA, TRABAjo por tanto, Peña 943.

OFICIALAS POLLERISTAS BATERAS Y batoneras, se necesitan, Cerrito 466. v20

OFICIAL SASTRE Y DOS MEDIO OFIciales se necesitan, Entre Ríos 1009. v21

OFICIALES Y MEDIO SE NECESITAN en la fábrica de puertas, Senillosa 1749. v21

OFICIALAS Y MEDIO OFICIALAS MOdistas se precisan, Carlos Calvo 1353. v21

OFICIAL Y OFICIALAS SASTRES DE señora se necesitan, Carlos Calvo 224. v21

OFICIALAS BUENAS POLLERISTAS necesito, Suipacha 131 trabajo todo el año. v20

OFICIALES Y OFICIALAS SASTRES para señora se necesita, se paga bien, Ayacucho 518. v21

OFICIAL PELUQUERO SE NECESITA por mes 50 $ y comida, Santa Adelaida 902, Barracas.

OFICIALES SASTRES PARA MEDIDAS se necesitan, Av. de Mayo esq. Sgo. del Estero. (sastrería).

OFICIALES ELECTRICISTAS, PLOMEros y aprendices necesito, San Martín 478.

OFICIALES SASTRES DE FINO SE necesitan, buen sueldo, Rodríguez Peña 186.

OFICIALAS Y MEDIO OFICIALAS modistas, vestidos, necesitan, Salguero 722.

OFICIAL MEDIO SASTRE Y ADELANtado y aprendiz se necesitan, Cangallo 1828, sastrería.

OFICIALES MEDIO SASTRES Y aprendiz adelantado se necesitan, Cochabamba 2277, se paga bien.

OFICIAL PELUQUERO PARA SABADO fijo ó medio por mes se necesita, Gallo 2132. v21

OFICIALAS Y MEDIO OFICIALAS MOdistas de vestidos se necesitan, Perú 549.

OFICIAL CARPINTERO COMPETENTE en obra, con banco se necesita, Andes 433. v21

OFICIAL SASTRE CON MUESTRA SE necesita, se paga alto precio, Inclán 820.

OFICIAL MEDIO PELUQUERO COMPEtente necesito á 20 minutos de la capital buen trato, ocurrir Rincón 121.

OFICIALAS BUENAS MODISTAS DE vestidos medio y aprendizas necesito, Moreno 1949.

OFICIALAS MODISTAS SE NECESITAN para darle trabajo en su casa, Buen Orden 1057.

OFICIAL O MEDIO PELUQUERO SE necesita para la campaña, se paga bien, tratar de 11 á 12, Sarandí 145.

OFICIAL MEDIO SASTRE Y APRENdiz, se precisan, buen sueldo, Méjico 2309.

OFICIAL Y MEDIO SASTRES, PARA ciudad y campaña, se precisan, Alsina 563.

OFICIAL PELUQUERO NECESITO por mes, se paga bien que sea competente, P. Unidas 288, Caballito. v22

OFICIALES MEDIO SASTRES PARA pueblo de campo, trabajo continuo, buenas condiciones, se necesitan, tratar Cangallo 1216, altos. v21

OJO, OFICIAL MEDIO SASTRE Y aprendiz adelantado se precisan, se le da casa y comida, ó sueldo seco, urgente, Chile 1370.

OFICIAL Y MEDIO ... se necesita, ... 1227.

OFICIALES albañiles COMPETENTES se necesitan para encargarlos de la construcción de una pequeña obra, dirigirse Arsenal de Guerra, Pozos esquina Brasil, después de las 8 a. m. v21

OFICIALES SASTRES Y MEDIO se precisan, para trabajo de confección fino, buen sueldo, con casa y comida ó sin ella, calle Darwin, 869, Maldonado frente á los talleres Dell'Acqua.

PINTOR DE LISO BUENO SE NECESITA, Pueyrredón 1070, de 7 á 8.

PLANCHADORAS OFICIALAS Y MEDIO oficialas, se necesitan, Brasil 457.

PLANCHADORAS BUENAS OFICIALAS se necesitan, Tucumán 1483.

PLANCHADORA APRENDIZA SE NECEsita, Piedras 847.

PEON albañil PRECISO, 7 a. m., Rivadavia 1330.

PEON QUE SEPA LIMPIAR Y LUStrar pisos se precisa, Charcas 1266.

PLANCHADORA SE PRECISA OFICIALA para camisas, se paga bien, Piedras 88?

PLANCHADORA APRENDIZA ADELANtada se necesita, Córdoba 1454.

PLANCHADORA BUENA OFICIALA SE precisa, Alsina 1263. v22

PASTELERO SE NECESITA PARA PAnadería, Belgrano 4015. v21

PLANCHADORA NECESITA OFICIALA y medio oficiala, Cangallo 1675. v20

PINTORES DE CAMAS SE PRECISAN Cuyo 2971. v20

PEONES JOVENES SE NECESITAN Garay 2344, hojalatería mecánica.

PLANCHADORA APRENDIZA SE NECEsita, Junín 1282.

PLANCHADORA OFICIALA SE PRECIsa, Alsina 2762. v21

PLANCHADORA OFICIALA SE NECEsita, Libertad 189.

PLANCHADORA OFICIALA SE PRECIsa, Rivadavia 1268. v21

PLANCHADORA MEDIO OFICIALA, se precisa, R. Peña 1680.

PRECISO LIMADOR EN BRONCE, San Carlos 3437.

PEON SE PRECISA EN LA FUNDICION Montes de Oca 1402.

PLANCHADORA OFICIALA Y APRENdiza, se necesitan, Cangallo 1178.

PEON SE NECESITA PARA EMPRESA de cloacas, Solís 484.

PEON PRACTICO LIMPIEZA Y BICIcleta se necesita, Av. de Mayo 1001.

PLANCHADORA OFICIALA BUENA SE precisa, Laprida 1335, al fondo. v21

PLANCHADORA DOS APRENDIZAS se necesitan, Charcas 2881, altos. v21

PLANCHADORA OFICIALA SE PRECIsa, Maipú 472, 2o. patio. v21

PINTOR MEDIO OFICIAL Y APRENdiz se precisan, Lavalle 749.

PLANCHADORA BUENA OFICIALA SE precisa, Paraná 906.

PLANCHADORAS OFICIALAS SE NEcesitan, Cangallo 1256.

PLANCHADORAS SE NECESITAN OFIciala y medio oficiala, Chacabuco 119?

PLANCHADORA OFICIALA Y aprendiza adelantada necesito, Gallo 1034.

PLANCHADORA OFICIALA SE NECEsita, Rincón 144. v22

PEON AYUDANTE HELADERO SE NEcesita, Corrientes 1273.

PEONES PRACTICOS PARA limpiar pisos y vidrios se necesitan, Alsina 113?

PLANCHADORAS DOS BUENAS oficialas se precisan, Uruguay 109.

PLANCHADORA APRENDIZA adelantada se necesita, Venezuela 2413.

PEONES PARA FABRICA DE MOSAIcos se precisan, Cabildo 1499, Belgrano.

PEON albañil SE PRECISA, A LAS ... Andes 126.

PLANCHADORA BUENA OFICIALA SE necesita, Cerrito 1067.

PLANCHADORAS BUENAS OFICIALAS se necesitan, Luján 310.

PINTOR MEDIO OFICIAL SE NECESITA, de 6.30 á 7.30, Matheu 1902.

PLANCHADORAS OFICIALAS Y MEDIO oficialas se necesitan, Lorea 430.

PLANCHADORA OFICIALA DE CAMIsas se necesita Ayacucho 283.

PLANCHADORA OFICIALA DE CAMIsas se necesita, Uruguay 978. v22

PLANCHADORA MEDIO OFICIALA Y aprendiz necesito, Cevallos 281.

PINTOR DE LISO MEDIO OFICIAL SE precisa, Salta 473.

PLANCHADORA MEDIO OFICIALA SE precisa, Río Bamba 1234.

PEON PARA LIMPIEZA DE CORRAlón se necesita, Charlone 316.

PLANCHADORA BUENA OFICIALA ... precisa, Corrientes 2328.

PLANCHADORA OFICIALA Y MEDIO oficiala buena, se precisan, Solís 341.

PEONES PRACTICOS PARA CARRITO á mano, se precisan, Rivadavia 160?

PINTORES DE LISO, COMPETENTES se precisan, Sadi Carnot 771.

PLANCHADORAS, MEDIO OFICIALAS y aprendizas, se necesitan, Alsina 194?

PLANCHADORAS OFICIALA Y MEDIO oficiala, se precisan Herrera 563.

PEON PRACTICO PARA HERRERIA ... caballos, se precisa, Cochabamba 212?

PLANCHADORAS OFICIALAS SE NEcesitan, Anchorena 985.

PLANCHADORA OFICIALA Y MEDIO oficiala se precisa, Cangallo 1686.

PLANCHADORAS OFICIALA Y MEDIO oficiala se necesitan, Tucumán 1546.

PINTOR DE LISO MEDIO OFICIAL bueno preciso, Loria 464.

PINTORES OFICIALES Y MEDIO OFIciales se precisan, San José 637.

PINTORES DE LISO COMPETENTES SE precisan, Boedo 140.

PLANCHADORAS MEDIO OFICIALAS se necesitan, Salta 228.

PLANCHADORA OFICIALA SE NECEsita, Thames 1759.

PLANCHADORA APRENDIZA ADELANtada, se necesita, Almagro 324. v21

PLANCHADORA MEDIO OFICIALA SE necesita, Lavalle 662.

PONEPLIEGOS SE NECESITA, CALLAO 494.

PLANCHADORAS OFICIALAS BUENAS camiseras necesito, Méjico 569.

PLANCHADORA MEDIO OFICIALA y aprendiza necesito, Humberto 1o. 151?

PEON PRACTICO PARA FONDA SE necesita, Córdoba 2701.

PLANCHADORA SE NECESITA MEDIO oficiala, Suipacha 833.

PLANCHADORA APRENDIZA SE NEcesita que sepa su obligación, Córdoba 22?

PLANCHADORA BUENA OFICIALA de camisas se necesita, Charcas 1033.

PLANCHADORAS MEDIO OFICIALAS se necesitan, Paraná 229. v22

PLANCHADORA OFICIALA DE TODA clase de ropa se necesita, Alsina 119?

PLANCHADORA MEDIO OFICIALA SE necesita, Alberti 145.

PLANCHADORA MEDIO OFICIALA SE necesita, Perú 744.

POLLERISTA Y MODISTAS OFICIALAS y aprendizas se necesitan, Gorriti 248. v20

PEON ALGO ADELANTADO EN HELAdos se necesita, Suárez 326, Boca. v20

PLANCHADORA OFICIALA Y MEDIO oficiala se precisan, Arenales 1340. v21

PLANCHADORAS OFICIALA Y MEDIO oficiala, se necesitan, Lavalle 2559. v32

PLANCHADORA MEDIO OFICIALA y aprendiza, se necesita, Gualeguay 7?? v22

PLANCHADORA MEDIO OFICIALA y aprendiza se precisan, Azcuénaga ... v21

PLANCHADORA MEDIO OFICIALA y aprendiza se precisan, Ayacucho 67? v21

PLANCHADORA APRENDIZA Y SIRvienta, que sepa lavar se necesitan, Gar... 365.

PINTOR MEDIO OFICIAL PRACTICO para blanqueo necesítase hasta las ... Soler 960.

PLANCHADORA BUENA OFICIALA DE camisas y medio oficiala se necesita, Charcas 509.

PLANCHADORA OFICIALA DE CAMISAS y ropa de señora, se paga 20 $ por semana, necesito, Santa Fe 1233.

PLANCHADORA OFICIALA QUE PLANche bien las camisas se necesita, Azcuénaga 1312.

PEON SE NECESITA PARA SACUDIR alfombras á $ 2.50 por día, Rivadavia 1365.

PLANCHADORAS BUENAS OFICIALAS y una aprendiza se precisan, Méjico 788.

PLANCHADORA OFICIALA SE NECESIta, Estados Unidos 10, entre Paseo Colón y el puerto.

PRECISO OFICIAL ZAPATERO IMITAción Luis XV, para medida, Viamonte 1366.

PLANCHADORAS APRENDIZAS ADElantadas se precisan, Cuyo 3561, al fondo. v21

PLANCHADORA BUENA OFICIALA Y camisas y ropa señora preciso, paga 2 pesos, Ombú 211.

PLANCHADORA MUY BUENA OFICIAla y medio oficiala se necesita, Santa Fe 1253.

PEON PRACTICO PARA EMPRESA de limpieza y encerado, preciso, Paraná 332.

PLANCHADORA MEDIO OFICIALA Y aprendiza adelantada, se precisa Uruguay 539, buen trato. v21

PLANCHADORAS OFICIALAS Y MEDIO oficialas preciso, Talcahuano 461, ... sueldo ...

OFICIOS DIVERSOS PEDIDOS

PLANCHADORA OFICIALA BUENA de camisas se necesita, Cangallo 1174, al fondo.

PEON QUINTERO SE NECESITA, FIJO, para Banfield; darán razón, San Martín 88.

PEONES PARA TRABAJO LIVIANO, se necesitan, sueldo 70 $, razón Terrero 318 Flores.

PEONES PRACTICOS EN CLAVADO SE necesitan, ocurrir Labarden 931, Corrales. v21

PLANCHADORA OFICIALA, MEDIO oficiala y aprendiza se necesitan, Lorea 1835. v20

PLANCHADORA OFICIALA DE CAMIsas y ropa de señora preciso, Méjico número 4026. v20

PERSONAS INTELIGENTES PARA pesquisas comerciales se necesitan, Tucumán 537. v22

PINTORES, OFICIAL Y DOS MEDIO oficiales buenos se necesitan, Cevallos 651.

PLANCHADORAS NECESITO APRENDIzas, enseño el oficio en 2 meses, Pozos 386. v21

PEON TAPADOR PRACTICO PARA SOda, bebida sin alcohol se necesita, Arcos 2419, Belgrano.

PLANCHADORA OFICIALA PARA ROpa señora, pago buen sueldo, se necesita, Suipacha 1116, sala.

PLANCHADORA OFICIALA Y MEDIO oficiala se precisan, Rodríguez Peña 344.

PEONES PARA CARRITOS CON CABAllo se necesitan, con libreta, Uruguay 339.

PLANCHADORAS SE PRECISAN medio oficialas y aprendizas adelantadas, Garay 686. v21

PLANCHADORAS BUENA OFICIALA Y medio oficiala se precisan, Viamonte 657.

PLANCHADORAS SE PRECISAN MEDIO oficialas y aprendizas de camisas, Carlos Calvo 1639.

PLANCHADORAS OFICIALAS BUENAS para camisas de hombre, se precisan, se paga bien, Tacuarí 1469.

PLANCHADORA OFICIALA DE ROPA de señora, y medio oficiala se precisan, Córdoba 1446.

PLANCHADORAS MEDIO OFICIALAS para ropa señora se precisan, Tacuarí 1469.

PLANCHADORA CUATRO DIAS POR semana, uno de lavar, se necesita, Ayacucho 1244, tratar de 8 á 12 m.

PEONES PRACTICOS PARA CARRItos á mano se necesitan, Victoria 1602.

PEON PARA LIMPIEZA Y REPARTO de folletos se necesita, Venezuela 1873, de 8 a. m. á 6 p. m.

PLANCHADORA OFICIALA DE CAMIsas y aprendiza se precisan, Independencia 1222. v21

PLANCHADORA OFICIALA SE NECEsita, se le paga 12 centavos por camisa, Cuyo 1419. v21

PLANCHADORAS MEDIO OFICIALA adelantada y aprendiza se precisan, con urgencia Paso 443.

PLANCHADORA OFICIALA Y APRENdiza adelantada, se necesitan, Cevallos 1148.

PLANCHADORA OFICIALA O BUENA medio oficiala se precisa, Montevideo 935.

PLANCHADORA MEDIO OFICIALA Y aprendiza adelantada se precisan, Santo Domingo 583.

PLANCHADORA MEDIO OFICIALA Y aprendiza adelantada se precisan, Belgrano 1343.

PLANCHADORA BUENA OFICIALA PAra camisas de hombres se necesita Valentín Gómez 51. v21

PLANCHADORAS OFICIALAS Y MEDIO oficialas para ropa de señora se precisan Cerrito 787.

PLANCHADORAS OFICIALAS Y MEdio oficialas se necesitan, Independencia 1385.

PLANCHADORAS OFICIALAS Y medio oficialas, se necesitan, Santiago del Estero 256.

PEONES SE NECESITAN PARA TODO trabajo, B. de Irigoyen 473, de 7 á 8, con ropa de trabajo.

PLANCHADORAS DE CAMISAS Y DE ropa de señora se necesitan, buen sueldo, Carlos Pellegrini 677.

PLANCHADORA OFICIALA U OFICIAL de camisas nuevas se necesita, Alsina 1196.

PLANCHADORAS APRENDIZAS y aprendizas para coser cuellos se necesitan, Belgrano 942, dep. 6.

PLANCHADORA SE NECESITA DE CAmisas de hombre y ropa de señora, Montevideo 1032.

PLANCHADORAS OFICIALAS Y MEDIO oficialas se necesitan, Independencia 1355.

PINTORES OFICIALES COMPETENTES se necesitan, que sepan recuadro en madera, de 6 á 7, Salguero 1882.

PLANCHADORA BUENA OFICIALA que sepa hacer de toda clase de ropa, por día ó por pieza, Chacabuco 1774, se precisa. v21

PEON JOVEN MUY PRACTICO PARA limpieza, sueldo 60 pesos, se necesita, inútil presentarse sin buenas recomendaciones.

PARA REPARTO SE NECESITA CArrero responsable y activo, con carro de cuatro ruedas y caballo, sueldo 200 $ por mes, Paseo Colón 1354.

PLANCHADORAS OFICIALAS DE ROPA de hombre y señora, medio oficialas, aprendizas y lavandera se precisan, San José 1008 al 18. v21

PLANCHADORA OFICIALA DE CAMIsas, se paga 12 cts. la camisa, 2.50 al día y oficiala de ropa de señora se necesitan Tucumán 872.

PLANCHADORAS Y PLANCHADORES para camisas y ropa de señora, se necesitan, se paga bien, trabajo todo el año, Paraguay 2816. v21

PLANCHADORAS DE CAMISAS DE color á 0.12 ó por día 2.50 y medio oficiala adelantada se necesitan, taller francés, Las Heras 163, ha cambiado de dueños. v21

PLANCHADORA DE PROFESION POR mes, se necesita, Lavalle 886, sueldo 60 pesos, tratar de 10 á 3, es inútil presentarse sin buenas recomendaciones. v22

REGENTE PARA IMPRENTA DE OBRAS se necesita, dirigirse por carta Cuyo 657 180 $, inútil si no es competente. v22

PEONES SE NECESITAN 2 PARA chacra cerca de la ciudad, acostumbrados á trabajar en el campo, que sepan guadañar pasto, sueldo 35 $, casa y comida, Av. Alvear 1438, de 6 á 7 de la mañana.

SE PRECISA MEDIO OFICIAL HERRERO, que sea competente Maipú 739.

SE PRECISA MEDIO OFICIAL PINTOR competente, Cangallo 2261, de 6 á 6.30.

SE NECESITA MEDIO OFICIAL SAStre, de confianza, Cerrito 152.

SE NECESITA OFICIAL CARPINTERO sabe hacer su obligación, Córdoba 2253.

SE PRECISA MEDIO OFICIAL CARPINtero de macizo Solís 357.

SE PRECISA OFICIALA PLANCHADORA Rodríguez Peña 1683. v24

SASTRE DE HOMBRE URGENTE, precisa, Paseo 66, depto. 3.

SE NECESITA UN TUPISTA PARA FAbrica de muebles, Irala 976.

SE NECESITA UN CARPINTERO MECAnico, Luzuriaga 225.

SE PRECISAN MACHUCADORES competentes para fragua, Pringles 601.

SE PRECISA MUCHACHO PRACTICO para almacén, Florida 946.

SE NECESITAN APRENDIZAS para chalecos finos, Tucumán 2138.

SE NECESITA MUCHACHO RECIEN venido, para fonda, Alsina 2902.

SE PRECISA MEDIO OFICIALA PARA vestidos, Piedras 186.

SE PRECISAN OFICIAL Y MEDIO SAStres, Pozos 365.

SE PRECISA UN REPARTIDOR DE soda práctico, Santa Fe 3402.

SE NECESITA UN FRAGUADOR Humberto 1056.

SE NECESITAN OFICIALAS MODISTAS de vestidos, Rodríguez Peña 1506.

SE PRECISA OFICIAL MUEBLERO, Estados Unidos 1415. v21

SE PRECISAN OFICIALAS PLANCHAdoras de camisas, Junín 771. v21

SE NECESITA ZAPATERO para hombre y varón, de fino Lima 761. v21

SE PRECISA UN CORTADOR DE CALzados, Corrientes 2988.

SE NECESITAN PEONES albañiles buen sueldo, Rodríguez Peña 439.

SE NECESITAN MUCHACHOS APRENdices de 12 á 15 años, Lavalle 2171.

SE PRECISA UN OFICIAL COLCHONEro, San Martín 612.

SE NECESITA MEDIO OFICIAL CARpintero adelantado, Rawson 951.

SE PRECISAN OFICIALES CARPINTEros, San José 335.

SE PRECISA MEDIO OFICIAL PARA fábrica de galletitas, Rivadavia 3535.

SE NECESITA MEDIO OFICIAL CARpintero, Paraná 136.

SE NECESITA UN OFICIAL GALPOnista, Méjico 3664. v21

SE NECESITAN OFICIALAS MODISTAS Charcas 2268. v20

SE NECESITAN OFICIALAS BATERAS y polleristas, Cuyo 882. v21

SE NECESITA UN OFICIAL PARA TEjido de alambre, Burzaco, F. C. S. v20

SE NECESITA MEDIO OFICIAL CARpintero, Murillo 2325. v20

SE NECESITAN PEONES, CHICLANA 3491. v20

SE PRECISAN OFICIALA Y MEDIO de pantalones, Ayacucho 490. v20

SE NECESITAN UNA OFICIALA Y UNA medio oficiala planchadoras, Maipú 953. v20

OFICIOS DIVERSOS PEDIDOS

SE PRECISA MEDIO OFICIAL CARPINtero para colocación de pisos, Córdoba 2429.

SE NECESITAN DOS PEONES PARA manejar bultos pesados, de 7 á 8 a. m., Moreno 2663.

SE NECESITAN OFICIALAS, MEDIO oficialas y aprendizas de vestidos, Rivadavia 4350.

SE NECESITA UN CORTADOR DE cristales práctico, con recomendaciones, B. Mitre 2375. v21

SE NECESITA MEDIO OFICIAL aprendiz colchonero, Sarmiento esq. Ituzaingó, Lanús, F. C. Sud. v21

SE PRECISAN CORREDORES repartidores para artículos comestibles, Rivadavia 7844. v20

SE NECESITA JOVEN PRACTICO EN despacho de bebidas, para almacén buen trato, Cabildo 1156. v20

SE PRECISA OFICIALA, MEDIO oficiala y aprendiza modistas, Uruguay 840.

SE NECESITAN MEDIO OFICIALA Y aprendiza para costura, Constitución 2187.

SE NECESITA UN MUCHACHO DE 16 A 18 años para todo trabajo, Belgrano 1919. v22

SE PRECISAN MEDIO OFICIALA MOdista y aprendiza adelantada sastres, calle Dulce 884. v21

SE NECESITA MEDIO OFICIAL CARpintero con herramientas, Cuyo y Paraná, obra.

SE NECESITA OFICIAL ESPECIAL PAra sastre de señoras, para afuera, Cerrito 769.

SE NECESITA OFICIALA PLANCHADOra para la temporada de Mar del Plata, Corrientes 4370. v22

SE NECESITA UN DEPENDIENTE DE 14 á 15 años, para almacén, Perú 1005.

SE NECESITAN BUENAS PANTALONEras y chalequeras, presentarse con muestra, Belgrano 1679.

SE PRECISA señorita PARA TRABAJO de señora, estilo sastre, Cochabamba 1741. v22

SE NECESITA UN MOCITO DE 12 A 14 años para mandados, Viamonte 1321, buenas referencias.

SE NECESITAN OFICIALAS Y MEDIO oficialas pantaloneras para trabajo fino, Perú 1190.

SE NECESITAN PANTALONERAS EN trabajos finos, se paga buen precio, ocurrir sastrería Militar, Balcarce y Garay. v21

SE NECESITA OBRERO COMPETENte para una fábrica en la Provincia de Santa Fe, buenas referencias exigidas, Victoria 618, de 2 á 4, altos. v20

SE NECESITA UN JOVEN DE 18 A 20 años, que sea algo práctico en almacén y otro que sea fuerte para peón en el mismo, Almirante Brown 1095.

SE PRECISA UN REPARTIDOR PRACtico para reparto de quesos y huevos, tratar de 3 á 5, buen sueldo, con recomendación, Alsina 1941.

SE NECESITA UN JOVEN, QUE ESCRIba correctamente en español y que tenga práctica en la escritura mecánica, máquina Underwood, dirigirse á Casilla de Correo 866. v20

SE NECESITA UN DEPENDIENTE MOzo de café que sea práctico en el despacho de bebidas para un pueblo de campaña, cercano á la capital, se prefiere italiano, Sarandí 240. v20

SE DESEA OCUPAR A PERSONA capaz, activa y de suficiente práctica para toda clase de trabajos de escritorio, nacionalidad alemán, suizo, italiano ó francés, sueldo 250 $ en el principio. Ofertas por carta á Behrensen, Hiroux y Cía., Río Cuarto. v22

TALLISTA, SE PRECISA APRENDIZ adelantado, Garay 2326.

TEJEDORES PARA ELASTICOS METAlicos se necesitan, Cuyo 2971. v20

TONELEROS OFICIALES NECESITANSE Jujuy 1640. v21

TONELEROS SE NECESITAN, LOREA 1814. v21

TORNERO MECANICO QUE SEPA bien el oficio se necesita, Venezuela 2939.

TIPOGRAFOS PARA TRABAJOS COmerciales, se precisan, Cangallo 544.

TIPOGRAFO APRENDIZ ADELANTADO se necesita, Río Bamba 333.

TIPOGRAFO DISTRIBUIDOR SE NECEsita, Cuyo 1128.

TONELERO BUEN BARRILERO SE necesita, Guayaquil 858, Sanguinetti Hnos. v22

TUPISTA SE NECESITA, INUTIL PREsentarse si no es competente, Estados Unidos 3273.

TEJEDOR SE NECESITA UN OFICIAL para telar de producción Rocher, Herrera 2097. v21

TIPOGRAFO MUCHACHO BIEN adelantado se precisa, trabajo todo el año, Córdoba 3374. v22

UN MEDIO OFICIAL CARPINTERO Y práctico en carruajes de campo, se necesita, Pozos 230.

VAINILLADORAS Y CAMISERAS DE hombre necesitan, Maipú 241, pagarán buenos precios. v21

VAINILLADORAS SE NECESITAN AL Ajuar de París, Corrientes 1200 y Libertad. v21

VAINILLADORAS BUENAS SE NECEsitan 1.000 en La Casa Ideal de los Novios, B. Mitre 1499, de 7 á 9 a. m. v1o

VENDEDORA DE 20 años SE NECESIta, con referencias, bombonería, Florida 201. v20

ZAPATEROS OFICIALES SE PRECISAN para señora y niña, Maza 673. v21

ZAPATERO MEDIO OFICIAL y aprendiz se necesitan, Venezuela 2710. v21

ZAPATEROS señora Y niña, CLAVADO preciso Venezuela 1243.

ZAPATERO SE PRECISA MEDIO OFIcial, Junín 905.

ZAPATEROS DE BLACK Y PUNTEADO necesitan Santa Fe 3475. v21

ZAPATERO DE HOMBRE FINO Y SEñora clavado necesito, Agrelo 3599. v20

ZAPATERO OFICIAL SE NECESITA, buen sueldo y comida, Viamonte 1050. v20

ZAPATEROS ARMADORES Y DESFORmadores se precisan, San José 608. v20

ZAPATERO PARA niña Y CRIATURA se necesita para clavado, Salcedo 3261. v20

ZAPATEROS PARA HOMBRE Y SEñora y un compostutero, se precisan, Corrientes 4612.

ZAPATERO MEDIO OFICIAL PRECISO con ó sin comida y un muchacho Belgrano 2765.

ZAPATEROS, UN ARMADOR Y UN desformador de señora preciso, Misiones 249.

ZAPATEROS 25 PARA TRABAJO LUIS XV, cosido á máquina, se necesitan, Corrientes 1661.

ZAPATEROS de señora Y niña SE NEcesitan, Estados Unidos 1530, taller al fondo.

ZAPATEROS OBREROS SE NECESITAN para rueda de cosido, calzado de hombre, Córdoba 868.

ZAPATEROS SE NECESITAN, ARMAdores y desformadores de señora, Bulnes 1415.

ZAPATERO SE PRECISA UN MUCHAcho aprendiz de escarpín y que sepa coser, Sarandí 643, pieza 1.

ZAPATERO MEDIO OFICIAL DE COSIdo á mano adelantado se precisa, Las Heras 1777, Palermo.

ZAPATEROS OFICIALES PARA COSIDO á mano y á máquina, de hombre, para campo se necesitan, tratar Pavón 3027. v20

ZAPATEROS MEDIO OFICIALES PARA nuevo y composturas, sueldo 30 $, casa y comida, se precisan, Constitución 3385. v20

ZAPATEROS DESFORMADORES PARA hombre, niño, y 2 oficiales señora Luis XV cosido á mano legítimo se necesitan, Corrientes 1519.

OFICIOS DIVERSOS OFRECIDOS

ALBAÑIL COMPETENTE SE OFRECE para todo trabajo ó refacciones Pérez, Pozos 414. v21

A PINTAR, EMPAPELADO DECORAción y refacciones en general, Giarena, Independencia 1279.

ALBAÑIL SE OFRECE PARA TODA COMpostura perteneciente al ramo, B. de Irigoyen 955 ó Piedras 1133.

A LOS FABRICANTES DE LADRILLOS, se ofrece un maestro español, sin pretensiones para la capital. Dirigirse á Cipriano Orte, Cerrito 78.

BUEN HOMBRE SE OFRECE INGEnioso y muy servicial, se presta á muchas clases de trabajo y no menos para capataz, sabe contabilidad y tiene recomendaciones, M. Díaz, E. Unidos 553.

CADETE DE 16 años SE OFRECE PARA tienda ó sombrerería, E. Ríos 562. v20

CORTADOR SASTRE SE OFRECE PARA la campaña, sin pretensiones, ocurrir Chile 2214, de 9 á 11.

CHAUFFEUR SE OFRECE COMPETENte para el campo ó ciudad, San José 666.

CARPINTERO OFICIAL se ofrece CON herramientas, ciudad ó campaña, José R., Rivadavia 3546, pieza 8. v21

CORTADOR SASTRE DE MEDIDA competente para casa seria se ofrece, por carta á M. Mateo, Donado 1639, Villa Urquiza. v21

COCHERO SE OFRECE PARA EL CAMpo ó para la ciudad con recomendación edad 26 años sin pretensiones Chile 1902, esquina Pozos. v21

CABALLERIZO CON RECOMENDACIOnes se ofrece para el campo con familia particular, dirigirse Catamarca 650, pieza 1.

OFICIOS DIVERSOS OFRECIDOS

COCHERO PARA EL CAMPO SE ofrece, escribir Maipú 450 F. de la Fuente.

CARPINTERO JOVEN CON HERRAmientas se ofrece, Ituzaingó 325, p. 19.

COBRADOR O CORREDOR PRACTICO se ofrece con referencias á satisfacción y fianza siendo necesario. Chile 1192, de 9 á 11 a. m.

CARRERO PRACTICO, CONOCIENDO todas las calles, se ofrece para cualquier casa, sabiendo su obligación y de 2 años, Hipólito Oro, Humberto I 1700. v22

DEPENDIENTE DE ALMACEN OFREce, bien práctico y bien recomendado, Victoria 3001. v21

DEPENDIENTE DE ALMACEN, JOVEN, práctico y con buenas recomendaciones se ofrece para el campo y sabe manejar caballo, Estados Unidos 1436, A. López. v22

EMPLEADO DE 18 años, PRACTICO en contabilidad, se ofrece para escritorio ó casa de comercio, con recomendaciones, L. L., Moreno 1417, dept. 9.

FACTURERO SE OFRECE 2 ó 3 DIAS por semana, por carta á Benito Blanco, Pavón 2842.

FOGUISTA SE OFRECE PARA cualquier clase de calderas de vapor, con certificados, Acevedo 1454, T. M., Palermo. v21

HERRERO PARA ESTANCIA SE ofrece, sabe de carpintero y molinos, Venezuela 2177.

HERRERO MECANICO SE OFRECE PAra establecimiento de campo, práctico para todo trabajo del ramo, herrería y maquinarias, dirigirse á José Chartier, Alsina 944. v21

JOVEN español DESEA COLOCACION de día, además es operador cinematográfico, Suipacha 442. v20

JOVEN INGLES SABIENDO español Y francés, desea empleo, señor Phillips, Independencia 20. v21

JOVEN ARGENTINO, DE 23 años DESEA colocarse en despacho de almacén ó fonda, Paseo de Julio 1226. v20

JARDINERO SE NECESITA UNO, PARA Belgrano, inútil presentarse sin referencia de primer orden, tratar Florida 387. v21

JOVEN, ESTUDIANTE DEL NACIONAL, desea emplearse en casa de comercio, industrial ó escritorio, A. P., Guemes 3824. v22

JARDINERO COMPETENTE, PIAMONtés, hombre formal, soltero, se ofrece, tiene certificados y bien recomendado Lima 1753, restaurant.

JOVEN SIN PRETENSIONES Y garantía, se ofrece para escritorio ó cualquier empleo, ó trabajo liviano, Sgo. del Estero 464.

JOYERO BIEN ENTENDIDO EN EL ARte y especialidad en monte de piedras preciosas, ofrece sus servicios, Lisimaco Z. Peña, Alsina 269. v20

JOVEN SERIO, ITALIANO, SE OFRECE, habla francés y castellano, para cualquier empleo, tiene garantía en efectivo, Cuyo 1221, A. Coscia. v20

JOVEN ITALIANO DE 17 años, PRACtico en fiambrería, bien recomendado, se ofrece, escribir á H. S., Viamonte 1381. v20

JOVEN ALEMAN RECIEN LLEGADO, sin pretens., hablando perfect. españ., franc. é inglés, se ofrece como dependiente ó cualqu. empleo, buenas referencias poste restante J. S. B. 37.

JOVEN QUE SABE INGLES, ALEMAN, francés é italiano, pero poco castellano se ofrece sin pretensiones como ayudante para escritorio ó dependiente, por carta á C. Ramella, Sarmiento esq. Gral. Mitre, La Dominica, Lanús, F. C. S. v22

JOVEN ALEMAN QUE RESIDE 6 años en este país, poseyendo el español y teniendo perfectos conocimientos de teneduría de libros, cálculos y todos los trabajos de escritorio, desea colocación, muy buenas referencias. Ofertas á Berlín 150, poste restante. v20

JOVEN DE 20 años, CON BUENAS referencias, se ofrece para ayudante de mayordomo, conoce los trabajos de campo, habla el inglés, escribe á máquina y posee conocimientos de aritmética y ramos generales rudimentarios, dirigirse á B. y D., Patagones 566. v20

JOVEN DE 19 años SE OFRECE PARA repartidor de casa de comercio ú otro trabajo por el estilo, habiendo trabajado en casas importantes, teniendo recomendaciones satisfactorias, por carta á Guanahaní 304, T. Antón.

JOVEN FORMAL Y ACTIVO SE OFRECE para escritorio, correspondencia ó encargado de cualquier negocio, para la ciudad ó campaña, con conocimientos de esta última, por haber estado bastante tiempo en ella, sin pretensiones y con buenas referencias, dirigirse á E. C. de Retes, Guardia Vieja 1196. v21

LUSTRO Y COMPONGO MUEBLES Y pianos, barato á domicilio, Santoyanni, Chile 2208. v22

MUCHACHO DE 14 años, PRACTICO para almacén se ofrece, Carlos Calvo 1523.

MOZO SE OFRECE PARA TRABAJO de ciudad ó campo, recién llegado, casado, Estados Unidos 919.

MUCHACHO DE 14 años SE OFRECE para almacén ó lavar copas, Victoria 2054, pieza 19.

MUCHACHO ITALIANO, SABE LEER y escribir, recién llegado se ofrece, para cualquier negocio, Paysandú 1468.

MOZO PARA RESTAURANT O CAFE práctico, se ofrece, dirigirse por carta ó personalmente, Lima 1154 y 56. v21

MUCHACHO español DE 15 años, SE ofrece para cualquier trabajo, sabe leer y escribir, bien recomendado, Chile 1378. v20

MUCHACHO español, SE OFRECE PAra casa de negocio, sabe andar en bicicleta, dirigirse 25 de Mayo 122, Manuel Losada. v20

MAYORDOMO PARA ESTANCIA O ENcargado, práctico, se ofrece, dirigirse por carta ó personalmente á P. N. A., Sáenz Peña 1353. v20

MUCHACHO SE OFRECE DE 20 años, para cafetero, con 2 años de práctica en el Paulista, por carta ó personal Perú 783, altos, C. N.

MAQUINISTA MECANICO MUY PRACtico en el manejo de trilladora con motor á tracción ó portátil, se ofrece, Patagones 2221. v22

MODISTA BUENA SE OFRECE PARA casa de modas, desea vivir en la misma con su correspondiente pensión, Rivadavia 5921.

MAQUINISTA MECANICO CON CERTIficados de trilla y taller, gran práctica en el manejo y composturas de trilladoras se ofrece á J. B., San José 1429. v22

MAYORDOMO COMPETENTE EN ganadería, agricultura, invernadas plantaciones, contabilidad etc., se ofrece con excelentes certificados cría á prueba, por carta A. B., Casilla Correo 523. v22

MECANICO MAQUINISTA PARA TRIlladoras y motores á tracción competente en el trabajo de la cosecha, se ofrece, Posee buenos certificados. Condiciones por carta á Felipe Yarukow mecánico, fábrica alemana Brink Sur. v21

MAYORDOMO JOVEN CONOCIENDO prácticamente y científicamente la cría de ganados á campo y galpón, las sementeras en general, especialmente alfalfares y cereales con gran rendimiento se ofrece, dirigirse Agrónomo, Florida F. C. B. A. y R. v22

OFICIAL SASTRE PARA HOMBRE O señora se ofrece, Libertad 966.

OFRECESE CABALLERIZO HOMBRE formal, para familia particular, ciudad ó campo, Pasco 210.

OFICIAL FOLQUERO SE OFRECE, con comida [illegible], por carta A. F., Santa Fe 1189. v21

POR PINTURA Y albañilería, PIDAN precio, Cochabamba 2332. v20

PINTOR EMPAPELADOR SE OFRECE refacciones de casas en general, Humberto 1°. v20

PINTOR QUE TRABAJE MAS BARATO no hay en Bs. Aires, pidan presupuestos á A. P., Cevallos 1973. v20

PINTURA BLANQUEO EMPAPELADO, refacción de casas, barato, Teón M. Salguero 1887. v21

PINTOR Y EMPAPELADOR PINTO Y blanqueo casas, precio módico, Paraná 166. v21

PINTURAS EMPAPELADOS Y BLANqueos, pidan precios, G. Espinosa, Pueyrredón 63. v21

PINTOR EMPAPELADOR PINTO CASAS blanqueo á precio sin competencia, Matheu 1255. v21

PINTOR DE CARRUAJES COMPETENte, para la campaña se ofrece, Callao 1341.

PEON SE OFRECE PARA LA CIUDAD ó campaña, con buenas recomendaciones, Aires 1[illegible]

PINTO Y EMPAPELO PIEZAS [illegible] las [illegible] Pérez, Carlos [illegible] 944.

PINTOR EMPAPELADOR, PINTO piezas desde [illegible] precio [illegible] y refacciones casas á seis meses á plazo, trabajos garantidos, Esteban Laprida [illegible] v20

PEON BODEGUERO ITALIANO, PARA depósito de vino ó bodega, acostumbrado de vino del país y extranjeros se ofrece para lo de más tratar 8 días antes, va á Mendoza, por carta Costa Rica 26[illegible] v21

SE OFRECE UN APRENDIZ HERRERO adelantado de fragua ó de lima, Suipacha 1219, pieza 3. v21

SE OFRECE PLANCHADORA PARA CAsa de familia para planchar y otros quehaceres, con buenos informes Perú 1055. v21

SE OFRECE MAQUINISTA FOGUISTA práctico en varias calderas y apisonadoras, con buenos certificados y hombre formal, por carta á R. E. San Juan 3827, dep. 4. v24

TIPOGRAFO RECIEN LLEGADO DE Mendoza se ofrece para trabajos comerciales, estadística ó diario, Victoria 436, restaurant Recoba. v21

UN OFICIAL HERRERO PRACTICO EN carruajes y chatas de campo se ofrece, Pozos 230.

PROFESIONALES PEDIDOS

CONTADOR DIPLOMADO Y MUY práctico, joven serio ofrece sus servicios profesionales, para tenedor de libros fijo ó por horas, arregla libros ó contabilidades atrasadas ó mal llevadas, practica balances, compulsas, pericias, liquidaciones, arreglos comerciales, etc., honorarios reducidos, H. F. Fossa, Lorea 470, U. T. 89 Libertad. v25

DEPENDIENTE SEGUNDO DE FARmacia, recomendado se necesita, Rivera 901.

DIBUJANTE POR ALGUNAS HORAS DE día ó noche se precisa en la fábrica de bordados, Paraguay 1288.

DEPENDIENTE DE FARMACIA, CON buenas recomendaciones muy práctico se necesita; se prefiere italiano; dirigirse Droguería Colombo, B. Mitre 2127.

FARMACEUTICO CON TRABAJO PERsonal, se necesita, para la capital, Corrientes 4135.

FARMACEUTICO CON TITULO NACIOnal, que pueda ofrecer garantías de honorabilidad se necesita para un pueblo de campo, tratar B. Mitre 683.

MAESTRO AUTORIZADO PARA 2o. grado elemental, se necesita Chile 942, de 8 á 9 a. m.

OPOSICIONES A ESCUELAS, LA INMObiliaria Rosarina S. A. en liquidación, proveerá por oposición las plazas de director y profesor de una escuela que funda en el barrio Arrillaga del Rosario de Santa Fe. La retribución de cada cargo será doscientos cincuenta pesos mensuales, además percibirán entre ambos maestros un peso por cada alumno y el director tendrá habitación gratis. Se verificarán las oposiciones en la primera quincena de Febrero ante un tribunal formado por los señores Don Damián N. Candiotti, Don Luis Calderón Don Estanislao Pando, Don Luis Domenech y el doctor D. J. Daniel Infante. Podrán tomar parte en ellas todos los que lo deseen, sin distinción de sexo, nacionalidad ni título, pidiendo la inscripción antes de las 12 m. del día 25 de Enero próximo, en la secretaría de la Inmobiliaria Rosarina, Santa Fe 768, Rosario, en la que se facilita informes y programas. v1M

PRACTICANTE DE farmacia DE 16 á 18 años con buenas recomendaciones se necesita para la provincia de B. Aires, Ocurrir Droguería Alemana, Piedras 170.

PROFESIONALES OFRECIDOS

A. F. M. DE SERRA PARTERA RECIbe pensionistas, consultas de 1 á 5, Brasil 829. v20

ARQUITECTO COMPETENTE CON buenas referencias desea cambiar su actual puesto, dirigirse á Arquitecto, Independencia 1486. v20

CONTADOR ARREGLA LIBROS Y DA lecciones, Independencia 1417. v26

COPIAS A MAQUINA Y TRADUCCIOnes del francés, por carta Mariano Acosta 151, Floresta. v23d1

CONTADOR, DISPONE DE HORAS PAra llevar pequeña contabilidad, efectúa balances, apertura y cierre de libros, etc., honorarios módicos, M. López, Moreno 1734. v20

DEPENDIENTE IDONEO DE FARMAcia práctico se ofrece, Chile 1780. v20

DIBUJANTE PROYECTISTA HACE cualquier trabajo en su casa, Paraguay 1061. v24

DEPENDIENTE DE FARMACIA, COMpetente y práctico se ofrece, por carta á E. G., Venezuela 1482. v20

DIBUJANTE ARQUITECTO, GARANTE cualquier trabajo artístico en general, Pueyrredón 2373. v23

DENTISTA MEDIO OFICIAL MECANICO que dispone de las horas de la tarde, desea ocuparse en el mismo ramo, por carta á Juan Raya, San Salvador 335. v22

DEPENDIENTE DE FARMACIA, español, recién llegado con 20 años de práctica y recomendado, se ofrece sin pretensiones, dirigirse Hosp. Francés á M. A., por carta. v22

DEPENDIENTE IDONEO DE FARMAcia, con aptitudes de primer orden é informes buenos, disponible desde el 1o. de año, se ofrece, prefiere campaña, dirigir correspondencia á Serrano 2211. v20

ENFERMERO DIPLOMADO SE OFREce, dirigirse por carta Victoria 2428. v20

HOMBRE FORMAL, AGRONOMO DIplomado, con óptimos certificados de Italia y de acá, proyectista de canales para irrigación, caminos, etc., busca ocupación. Ocurrir piso 1o., Bmé. Mitre 588. v20

JOVEN SERIO Y ACTIVO PARA COrrespondencia en italiano y español, para casa de comercio ó cualquier otra oficina, se ofrece 6 horas por día tanto de tarde como de mañana, referencias y garantías comerciales á satisfacción, Escribir á H. S. Viamonte 1381. v22

MAESTRO DE BANDA DIPLOMADO en Milán, se ofrece en la ciudad ó afuera, recién venido, Fitz Roy 2271, Mandado. v21

PARTERA JOSEFA P. DE NIGRO, especialidad consultas de 2 á 5, se mudó Libertad 1046. v25

PARTERA CANALE, RECIBE PENSIOnistas, Independencia 2029, U. Teléf. 1074, Libertad. v26

PARTERA ESPECIALISTA DE 1a. CLAse, recibe pensionistas, S. del Estero 1137. v14e

PARTERA M. DE PESCE, ESPECIALISta, Consultas de 1 á 5 p. m., Victoria 2680. v22

PROFESOR AUTORIZADO SE OFRECE para casa de campo, posee contabilidad y ramos de adorno, 1999 M., poste restante ciudad. v23

PARTERA LEONARDI, ESPECIALISTA en partos, diplomada en Turín y Buenos Aires, recibe pensionistas precio módico, consultas Tacuarí 430. v24

REGENTE DE FARMACIA CON TRAbajo personal se ofrece, á G. Ramírez, Chacabuco 627, Tandil, F. C. S. v20

TENEDOR DE LIBROS MUY PRACTIco, se ofrece por horas, F. R., Bolívar 1445. v20

TENEDOR DE LIBROS DIPLOMADO SE ofrece por hora ó permanente, P. L. A., Guemes 3050. v24

TENEDOR DE LIBROS POR HORAS se ofrece desde las 7 p. m., escribir á R. A., Cuyo 1156. v21

TENEDOR DE LIBROS RECIEN VENIdo de España, desea colocación en escritorio, sin pretensiones, tratar Alsina 914. v21

TENEDOR DE LIBROS, CONTABILIDAdes por horas, arreglo de libros y balances, escribir á Contador E., Av. de Mayo 1113. v23

TENEDOR DE LIBROS, JOVEN DE 24 años, se ofrece para escritorio público, como empleado, por carta á I. A., Alvarado número 416. v20

TENEDOR DE LIBROS CON MUY BUEnos certificados se ofrece, habla alemán y algo de inglés, también escribe á máquina. Dirigirse por carta á Tenedor de Libros, Andes 848. v20

TENEDOR DE LIBROS CON DIPLOMA de contador italiano, desea empleo en casa seria, para trabajo de escritorio ó correspondencia francesa ó italiana, J. Mo. 310, Montevideo 300. v21

TENEDOR DE LIBROS, PRACTICO, conoce inglés, joven italiano de 25 años se ofrece para ciudad ó campaña buenas referencias de las comerciales y personales, dirigirse A. Pelegrini comerciante, Chile 115. v23

INSTRUCCION PUBLICA

ACADEMIA DE CORTE Y CONFECCION enseñanza rápida, Cangallo 1883. v20

AL CORTE Y CONFECCION, PERU 79, frente Ciudad de Londres.

ARITMETICA, ORTOGRAFIA Y BUENA letra, Academia David, Perú 79.

APRENDA MAQUINA DE ESCRIBIR A todas horas, academia David Perú 79.

ACADEMIA DAVID INGRESO COLEgio Nacional, Perú 79, á todas horas.

ACADEMIA DAVID INGRESO INDUStrial, Perú 79, á todas horas.

A CAJERAS, VENDEDORAS, TENEDOras en 3 meses diploma, Perú 259.

A 3 $ MAQ. DE E. [illegible] MODERNAS no aprenda sistemas viejos Perú 259.

A $ 10 REPASOS DE MATERIAS S/PROgramas éxito garantido, Perú 259.

ACADEMIA MODERNA A 3 AL MES presta planos y enseña Perú 259.

A INGRESOS AL NACIONAL IND. Nor., Com., éxito garantido, Perú 259.

ACADEMIA MODERNA A OBREROS, que escriba y cuentas Perú 259.

ACADEMIA MODERNA A EMPLEA[illegible] dos calig., ortog., aritm., Perú 259.

A INGRESAR AL NACIONAL CLAses especiales, San José 249.

ASPIRANTES ESCRIBANOS PUBLICOS en seis meses, B. Mitre 988. v20

APRENDAN TENEDURIA DE LIBROS, aritmética, calig. Entre Ríos 919. v20

A OBREROS, LEER, ESCRIBIR Y cuentas, enséñase en 3 meses, S. Juan 1565. v1e

ACADEMIA CORTE Y CONFECCION [illegible] modes [illegible] Enseñanza por [illegible] obtener diploma 10 $. v27

ALEMAN, INGLES Y ASIGNATURAS de [illegible] lecciones particulares, Ista. Vista 891. v23

A $ 10 CORTE Y CONFECCION ELEgante cualquier abor $ 5, diploma, Perú 259.

AL COLEGIO MILITAR Y NAVAL clases especiales para ingreso profesor J. García, San José 249.

ARIT. ALG. GEOM. TRIG. FIS. quím. H. Nacional. Años y términos C. Nacional, Prof. J. García San José 249.

A 10 $ AL MES CLASES DE TENEDUría y caligrafía Rivadavia 2457, enseñanza rápida. v4

APRENDER 5 $ MES IDIOMAS PIANO, canto, violín, dibujo y pintura Av. de Mayo 1067.

A PLAZADOS DEL NACIONAL PREPAración por ex catedráticos de Colegio Nacional S. garante éxito, Chile 769. v25

AL NACIONAL O COMERCIAL INGREso y años preparación garantida catedráticos especialistas, Tucumán 2173. v30

INSTRUCCION PUBLICA

AÑOS LIBRES, APLAZADOS Y MATErias previas de 1o. 2o. y 3er. años Nacional y 2 años en uno, Cánepa, Venezuela 2762. v26

ARITMETICA, TENEDURIA DE libros, caligrafía, ortografía, correspondencia por comerciante experimentado, San Martín 290. v14enero

ACADEMIA DE IDIOMAS, UNION PROfesores Berlitz, B. Mitre 848 (antes Artes 324). Todos los idiomas, precios módicos. v3

APLAZADOS!! A DOMICILIO PREPAro para Marzo, aritmética, geometría, álgebra, trigonometría y francés, precios módicos, profesor E. Ave, B. Mitre 1091. v22

A 10 $ AL MES EN LA CALLE RIVAdavia 2457, enseñanza en poco tiempo la teneduría de libros á oro y papel, práctica, aritmética, caligrafía y correspondencia comercial, clases día y noche. v24

ACADEMIA NACIONAL: FUNDADA EN 1904. Por 10 $ 5 materias, teneduría, aritmética, ortografía, caligrafía y máquina de escribir. Hay cursos especiales de tres meses. No hay vacaciones. Uruguay 276, altos. v20

ACADEMIA DE señoritas FUNDADA en 1904. Por 10 $ 5 materias teneduría, aritmética, ortografía, caligrafía y máquina de escribir. Hay cursos especiales de 3 meses, Cajeras, vendedoras. Uruguay 276, altos. No hay vacaciones. v20

ACADEMIA MILITAR, SAN JUAN 1566, U. T. 180, B. Orden preparación garantida para los aspirantes ingreso al C. Militar. En los dos últimos exámenes no tuvimos ningún reprobado. Pupilos 70 $, externos 30. v20

ACADEMIA COMERCIAL MERCURIO. Director, Cayetano Pagano, contador-calígrafo, prepara en poco tiempo á tenedores de libros, y da título del mismo á pesos 10 al mes, clases diurnas y nocturnas. No hay vacaciones. Rivadavia 2457. Recibe pupilos, medios y cuartos pupilos. v24

ACADEMIA SUD-AMERICANA, UNION de Profesores, Moreno 1495, 1er. piso. Recientemente instalada. Instrucción práctica científica moderna, cursos elementales y secundarios naval y militar; cursos especiales para bachillerato, idiomas, latín, griego, italiano, francés é inglés. Clases diurnas y nocturnas. v23

ACADEMIA P. MERCANTIL INCORPOrada en 1903; clases día y noche para contadores y tenedores de libros. Enseñanza completa en 3 meses y en clase especial en un mes; caligrafía, cálculos y escritura á máquina, directores M. Carabuni y G. Pérez, Victoria 1492, plaza Lorea. v13e

ACADEMIA BERLITZ, LA UNICA VERdadera academia de idiomas en Buenos Aires, autorizada por el profesor Berlitz de The Berlitz School of Languages, Avenida de Mayo 847 (antes Florida 211). Todos los idiomas. Pídase la nueva tarifa. Advertencia. No existen sucursales en Buenos Aires. v20

AL INSTITUTO PORRERA, IMPORTANte establecimiento de enseñanza en todos los estudios pertenecientes á las señoras y señoritas por los métodos más adelantados, Corte y confección con patente nacional y extranjera, sistema Porrera se garantiza en tres meses la enseñanza de corte para obtener el diploma. Se admiten internas, medio internas y externas. Pídase programa, se manda gratis, Charcas 110, esq. Cerrito. v20

AVISO — EL DIA 20 DEL PRESENTE mes á las 8 p. m. tendrá lugar en los salones del Instituto Porrera, la repartición de medallas y diplomas adjudicados á las alumnas que por sus méritos hayan resultado premiadas. Los trabajos presentados por las alumnas estarán en exposición desde el día 20 al 26 del mismo mes. Las invitaciones para la repartición de premios pueden ser solicitadas hasta el día 20 en el Instituto Porrera, Charcas 1105 esq. Cerrito. v20

A LOS EMPLEADOS Y ESTUDIANTES. El 3 de Enero se inaugurará en el Instituto Superior de Comercio calle Callao 292 esquina Cuyo, un nuevo curso nocturno de 4 meses, para optar al título de tenedor de libros. Clases diurnas y nocturnas para la preparación rápida y práctica de contadores, balanceadores, tenedores de libros y empleados de comercio en general. Cursos especiales para los exámenes de ingreso y de aplazados de las escuelas nacionales y de Comercio. Soliciten programas é informes á Callao 292, U. T. 2645, Libertad. Director: León Bugnot, autor del Tratado de Contabilidad en uso en las Escuelas de Comercio y Nacionales. v20

ACADEMIA DAVID, MAR DEL PLATA. Sucursal, se halla abierta la inscripción para los niños que los señores padres quieran hacerles pasar la temporada en ésta con toda clase de comodidades, casa central Perú 79, entre Avenida de Mayo y Victoria. Enseñanza secundaria, normal, comercial, naval y militar. Admite pupilos, bachillerato, preparación especial de ingreso y todos los años del Colegio Nacional, Escuela Superior de Comercio Liceo Nacional de Señoritas; idiomas, maestras provincia de Buenos Aires, álgebra, teneduría de libros, máquina de escribir, etc. Profesores y profesoras para cada materia y disponiendo de las 8 a. m. á las 10 p. m. La única en Buenos Aires que se recomienda por su reconocida seriedad y método de enseñanza. Director: Isidro David, calígrafo nacional.

A 10 $ MENSUALES EN LA ACADEMIA Mercantil Pagano (única en la capital incorporada á la Escuela Superior de Comercio de la Nación), se dictan lecciones diarias de teneduría de libros á oro y papel, cálculos mercantiles, aritmética razonada, álgebra, inglés, francés, castellano, caligrafía, etc. etc. Nótese que esta academia es la única que durante la época en que hubo otras incorporadas llegó á expedir á sus alumnos títulos de contador público nacional y que también es la única en que pueden funcionar cursos oficiales, pues es la única autorizada por el S. G. N. para expedir títulos de Contador Público, Perito Mercantil, etc., etc. Clases diurnas y nocturnas. Se reciben pupilos, medio y cuarto pupilos. No hay vacaciones. Director: Salvador V. Pagano, contador público nacional y autor del Tratado Teórico-Práctico de Contabilidad y Teneduría de Libros más completo de los publicados hasta la fecha, Uruguay 278. U. T. 543 (Libertad). v1

BACHILLERATO, ACADEMIA DAVID, Perú 79.

BACHILLERATO: INGRESO Y años libres, Academia Moderna Perú 259.

BACHILLERATO REPASO DE MATErias s/programas oficiales $ 10, Perú 259.

BACHILLERATO, CURSOS ESPECIALES hasta Febrero para los aplazados, Clases diurnas y nocturnas. Academia Sud-Americana Unión de Profesores, Moreno 1495, 1er. piso. v23

BACHILLERATO DEL COLEGIO Nacional, en un año y medio título perfecto, válido para ingresar á cualquier Universidad de la República. Exámenes por términos Decreto del M. de I. Pública. Los honorarios se abonan después de ingresar á la Facultad. Clases nocturnas especial para empleados. Chile 769. v25

CALIGRAFIA DIFERENCIA NOTABLE después de una lección, Perú 79.

CALIGRAFIA LA PEOR LETRA REformada con prontitud ó no se cobra, calígrafo nacional, Perú 259.

CALIGRAFIA EN UN SOLO MES reforma Poloschi, calígrafo diplomado, Rawson 126. v24

COLEGIO RIVADAVIA RIVADAVIA 5[illegible] Enseñanza graduada, ingreso á Colegio Nacional, Comercial, Ingreso á Naval y Militar, grandes comodidades para pupilos que admite desde 40 pesos, no hay vacaciones. v22

CLASES COMERCIALES DE TENEDUría de libros por partida doble, á oro y papel, estudio completo de la contabilidad comercial, industrial, bancaria, etc., aritmética razonada y toda clase de cálculos comerciales, caligrafía, ortografía, correspondencia comercial, por un profesor con muchos años de práctica, en la academia y á domicilio 10 $ mensual, Viamonte 1622.

DIBUJO Y PINTURA DE TELAS, MAderas, porcelanas, Academia Moderna, Perú 259.

ESCUELA DE BAILE, MAIPU 91, DIrector, Mastrangelo, curso rápido, precio módico. v26

ESCUELA DE BAILE, DIRIGIDA POR el profesor Enrique Holst, Cangallo 1570. v29d

ESCUELA DE BAILE, JUNIN 13, Director [illegible] Daucci, profesor diplomado, miembro de la sociedad de París y Berlín. v2

ESCUELA DE BAILES MODERNOS EN [illegible] calle Ayacucho 90[illegible] clases personales para señoritas ó caballeros, precio módico.

FRANCES, INGLES A CUALQUIER hora, Academia Moderna Perú 259.

INGRESO E. NAVAL Y MILITAR á domicilio Prof. J. Martín, Rincón 1[illegible] v24

INGLES 8 $ AL MES, BUENA enseñanza. 12 lecciones mensuales. Independencia 1868. v24

IDIOMAS, CALIGRAFIA, CONTABILIdad, lecciones particulares A. D. C., Salta 251. v24

LECCIONES PARTICULARES PROFEsor Hanoca, asignaturas Colegios Nacionales, idiomas, cursos sencillos, teneduría, Escribir Profesor, Corrientes 1934. A las referencias.

LECCIONES [illegible] VIOLIN, MANdolín, piano, violoncello, clarinete, flauta y guitarra, ésta por música y de oído en [illegible] meses. Ayacucho 30[illegible] clases noche y día.

MAQUINA DE ESCRIBIR, enseñase á cualquier hora, sección instalada de todos sistemas [illegible] clases aparte para señoritas, certificados, Perú 259. v2

PROFESOR ELEMENTAL Y TENEDOR de libros á domicilio, Moreno 19[illegible] v4

PROFESOR DE PIANO Y SOLFEO da lecciones á precio de conservatorio, Brasil 869.

PROFESORA DE PIANO CON MEDALLA de oro, del conservatorio Thibaud-Piazzini da lecciones Lavalle 1680. v30d

PROFESORA DE CORTE Y CONFECCION se ofrece á domicilio, enseña por el último sistema, [illegible] se encarga de confecciones [illegible] á precios módicos, Paraná 1[illegible] Fondo E. Aires. v5

PROFESORA DEL CONSERVATORIO Thibaud-Piazzini, enseña piano y solfeo á precios módicos, Aráoz 1015. v20

PROFESORA PARISIENSE DA LECCIOnes á domicilio, de francés y español, método sencillo, posee además alemán é inglés, Venezuela 655. v22

PROFESORA DE DIBUJO Y PINTURA, perfecta enseñanza de señoritas, pinta para regalos centros mesa almohadones, carpetas, etc., Vicente López 61, casa 12. v21

PROFESOR DE MATEMATICAS DICTA lecciones particulares de aritmética, álgebra y geometría elementales, complementos de aritmética álgebra geometría y trigonometría. Álgebra superior geometría proyectiva y descriptiva, topografía, física, química, historia natural, dibujo lineal y castellano, gramática y ortografía práctica, prepara ingreso Colegio Militar, Escuelas Naval, de Comercio, Industrial, Aprendices mecánicos, de Agronomía y Veterinaria y todos los años del Colegio Nacional, C. Pereira, Guemes 3824. v21

QUINCE $ MENSUALES SE enseña CORte y confección de vestidos y sombreros á domicilio, por sistema moderno, profesora diplomada M. de O. Rioja 419. v23

SEÑORA LLEGADA DE NEW YORK DEsea dar lecciones de inglés, Santa Fe 1667. v20

TAQUIGRAFIA POR CONOCIDO PROFEsor taquígrafo, Academia Moderna, Perú 259.

SERVICIO DOMESTICO PEDIDO

AMA PARA CRIAR EN SU CASA SE necesita, Núñez 2170. v21

AMA NECESITASE $ 130, FAMILIA ITAliana, no va al campo, Junín 277.

AMA PRECISASE, con CERTIFICADOS, se paga buen sueldo Victoria 3462. v21

AMA SE NECESITA JOVEN PRIMERIza, buena presencia, sueldo 120 $ y vestido Corrientes 1566, familia inglesa.

AMA LECHE DE 4 MESES SE PRECIsa Alsina 1317, presentarse después de las 11 a. m.

A MUJER FORMAL O MATRIMONIO sin hijos doy linda pieza gratuita por servicio á matrimonio solo, Junín 1129.

AMA DE LECHE DE 2 ó 3 MESES se necesita para ir al campo buen sueldo, Rivadavia 2872.

BUENA SIRVIENTA PARA DOS PERsonas se necesita, por la mañana, O'Brien 20. v21

COCINERA DE PROFESION SE PREcisa, Rivadavia 1140.

COCINERA CON CAMA SE NECESITA, Mansilla 152.

COCINERA SE NECESITA, SUELDO 40 pesos, Caballito 550. v21

COCINERA SE NECESITA, YERBAL número 2336, Flores. v20

COCINERA NECESITASE TRATAR Montes de Oca 932. v20

COCINERA SE NECESITA EN BULNES 763, para matrimonio. v20

COCINERA SE NECESITA EN LA CAlle B. Mitre 4165. v21

COCINERA Y OTROS QUEHACERES SE necesita Mansilla 1452.

COCINERO SIN PEON PARA FONDA se necesita, Córdoba 2401.

COCINERA CON UNA HIJA PARA NIñera se necesita, Perú 358, 2o. piso.

COCINERA ITALIANA SE NECESITA PAra corta familia B. Mitre 1136.

COCINERA O MUCAMA PARA IR A Mar del Plata se necesita, Peña 2[illegible]8.

COCINERA JOVEN SIN CAMA SE NEcesita, ganará buen sueldo, Callao 314.

COCINERA QUE SEPA SU OBLIGACION se precisa, Lorea 374. v21

COCINERA SE NECESITA CON buenas recomendaciones, Cangallo 1353. v21

COCINERO PARA ALMACEN Y FONDA se necesita, Rivadavia 8002.

COCINERA SE PRECISA, TACUARI 677.

COCINERA BUENA, CON CAMA, SE necesita, Tacuarí 1395.

COCINERA ITALIANA, con CAMA, buen sueldo, necesito, C. Pellegrini 137.

COCINERA BUENA PARA MATRIMOnio se precisa, sueldo 40 $, Cuyo 670.

COCINERA SE NECESITA, CORRIENTES 2852, para tratar de 8 á 12 m.

COCINERA Y MUCAMA SE PRECISAN no españolas Ayacucho 1246.

COCINERA COMPETENTE, SE NECESIta, Cabildo 4202, sueldo 55 á 60 $. v20

COCINERA Y MUCAMA SE PRECISAN, con recomendaciones, Larrea 1046. v21

COCINERA CON CAMA Y QUE TENGA recomendaciones, se necesita para corta familia, Lima 411. v20

COCINERA PARA COCINA SENCILLA, se necesita, mujer formal, Independencia 2965. v20

COCINERA Y MUCHACHA SE NECESItan para servicio de corta familia francesa, Jujuy 1664. v20

COCINERA Y niñera SE NECESITAN cocina sencilla, sueldo 35 y 15 $, Rivadavia 1647. v21

COCINERA Y MUCAMA SE NECESITAN con cama, en Flores, Provincias Unidas 2540, sueldo 50 y 40 $ respectivamente. v20

COCINERA QUE SEPA COCINAR BIEN y postres y quiera ir al campo se necesita, Reconquista 691. v20

COCINERA PARA ESTANCIA SE NEcesita, Ayacucho 993, tratar de 8 á 10 de la mañana.

COCINERA PARA COCINA LIVIANA SE necesita, Alvarez 2561, entre Santa Fe y Arenales.

COCINERA CON CAMA PARA COCINA sencilla se precisa, Rivadavia 2535, urgente. v21

COCINERA SE NECESITA, CORTA FAmilia, buen sueldo, Superí 2061, Belgrano. v21

COCINERA CON CAMA PARA COCINA sencilla y otros quehaceres se da pieza al marido se necesita, Corrientes 1534.

COCINERA PARA CORTA FAMILIA Y que sepa su obligación, queriendo ir á Lanús, se necesita, Carlos Calvo 1050.

COCINERA CON CAMA RECOMENDAda para matrimonio solo se precisa, tratar Junín 1957. v21

COCINERA SOLTERA PARA MATRImonio, buena recomendación preciso, San José 181, de 10 á 12.

COCINERO FORMAL COMPETENTE Y aseado, precisa para casa de pensión, Perú 5[illegible]

COCINERA NECESITA CORTA FAMIlia, sueldo 30 $, inútil si no es limpia y no sabe cocinar, bien recomendada, Humberto 1[illegible] v21

COCINERA EXTRANJERA QUE SEPA bien su obligación, recomendación y con cama se necesita para dos personas Rincón 931, se paga el tranvía. v20

COCINERA QUE SEPA SU OFICIO, SE necesita para matrimonio alemán, inútil presentarse sin recomendaciones, Arcos 16[illegible] Belgrano. v21

COCINERA FORMAL Y ASEADA, EXtranjera que no sea española se necesita para matrimonio sueldo 45 $ Uruguay 211 depto. H. v20

COCINERA Y OTROS pequeños quehaceres para corta familia se precisa, hay que dormir en casa, inútil presentarse sin buenas referencias Córdoba 2[illegible] v20

HOMBRE CON BUENA RECOMENDAción que sepa algo de cocina se precisa, Alsina 1[illegible]00.

LAVANDERA POR DIA QUE SEPA [illegible] se necesita San José 567.

LAVANDERA PARA UN TALLER DE planchado se necesita, Junín 1[illegible]3.

LAVANDERA PARA TODA LA SEMAna se precisa Paraná 996.

LAVANDERA BUENA SE NECESITA Sáenz Peña 160 antes Lorea.

LAVANDERA SE NECESITA PARA CAsa de familia Victoria 1586.

LAVANDERA POR MES PARA LAVAR en su casa se precisa Callao 1108. v20

MUCAMA O COCINERA PARA IR A Mar del Plata se necesita Peña 328.

MUCHACHO SE NECESITA DE 13 A 15 años Florida 1[illegible]

MUCAMA SE NECESITA AVENIDA de [illegible]

MUCAMA SE PRECISA CHARCAS 10[illegible]

MUCAMA SE NECESITA CON RECOmendaciones Santa Fe 10[illegible]

MUCHACHO DE 13 A 15 años SE NEcesita Rivadavia 2[illegible]

MUCHACHA DE [illegible] AÑOS PARA todo [illegible] se necesita Paraná 46[illegible]

MUCAMA GENERAL SE NECESITA CON cama B. Mitre 1[illegible]

MUCAMA QUE SEPA SERVIR SE NEcesita [illegible] 80.

MUCAMA [illegible] SE NECESITA [illegible]

MUCAMA SE NECESITA MORENO [illegible]

MUCAMA [illegible] CAMA BUEN SUELDO, se precisa Rivadavia 44[illegible] v21

MUCAMA SE NECESITA RECOMENdada [illegible] 932.

MUCHACHO Y MUCHACHA PARA limpieza [illegible] Corrientes [illegible]

MUCAMA CON BUENA RECOMENDAción se necesita Independencia 949.

MUCHACHO DE 14 A 16 años NECESIto para mandados, Cangallo 1265.

MUCHACHA SE NECESITA PARA sirvienta, Sáenz Peña 1351, lechería.

MUCHACHA DE 14 A 16 años PARA corta familia se precisa, Salta 173.

MUCHACHO DE 13 A 14 años SE PREcisa Tacuarí 153, sueldo [illegible]

MUCHACHA SE NECESITA PASCO [illegible] buen sueldo.

MUCHACHA 12 A 14 años SE NECESIta Viamonte 1590.

MUCHACHA PARA AYUDAR A LOS quehaceres de casa, se precisa Serrano 1[illegible] Palermo. v21

SERVICIO DOMESTICO PEDIDO

MUCAMA CON RECOMENDACIONES se necesita, S. del Estero 936. v21

MUCAMA SE NECESITA, SUELDO 30 ó 35 $, Chacabuco 422, piso 2o.

MUCAMA SE NECESITA, DE BUENA presencia, B. Mitre 1924.

MUCHACHO DE 14 A 16 años SE PREcisa, B. Mitre 1648.

MUCHACHO CON RECOMENDACION se precisa, Montes de Oca 575.

MUCHACHA DE 16 A 18 años SE NEcesita, Victoria 1023, piso 2o.

MUCHACHA DE 15 A 16 años SE PREcisa, B. de Irigoyen 1228. v20

MUCHACHO DE 14 A 15 años SE NEcesita, Pueyrredón 1592. v20

MUCAMA PARA CORTA FAMILIA, SE necesita, Las Heras 531. v20

MUCHACHA SE NECESITA, COCHAbamba 2446. v20

MUCHACHA SE NECESITA ECUADOR 397. v20

MUCHACHA DE 14 O 15 años NECESIto, Catamarca 897. v20

MUCAMA RECOMENDADA SE NECESIta, Pampa 2012, Belgrano. v20

MUCHACHA DE 11 A 14 años SE NEcesita, Chile 1569. v21

MUCHACHA SE NECESITA PARA NIñera, Maza 770. v20

MUCHACHA DE 12 A 14 años, PARA Matrimonio, se precisa, Garro 19[illegible] v21

MUCHACHA DE 11 A 13 años PARA corta familia se precisa, Loyola 33. v20

MUCHACHA SE NECESITA PARA POCO servicio, Santiago del Estero 1229. v20

MUCHACHA DE 12 A 14 años PARA pequeños servicios necesito, Mansilla 528. v20

MUCHACHO PARA TODO SERVICIO de 13 á 15 años, se necesita Lima 424. v20

MUCHACHA DE 11 A 15 años DE SIRvienta se necesita, Rivadavia 950. v21

MUCHACHO DE 12 años PARA POCO trabajo, se precisa Piedras 841, altos. v21

MUCHACHA PARA AYUDAR QUEHAceres de casa se necesita, Cuyo 1262. v21

MUCHACHA PARA CASA DE POCO trabajo se necesita sueldo 20 $ Belgrano 3171. v20

MUCHACHAS SE PRECISAN DOS PARA corta familia Laprida 1358, sueldo 25 pesos, cada una. v20

MUCHACHA Y MUCHACHO SE PRECIsan, para poco servicio, buen sueldo, Belgrano 1376. v20

MUCHACHA DE 20 años PARA TODO servicio necesito, buen sueldo, Mansilla 528. v20

MUCHACHO Y SIRVIENTA QUE SEPA algo de cocina se necesita Córdoba 1369. v21

MUCAMA SE PRECISA PARA SAN Fernando, tratar Santa Fe 1176 ciudad.

MUCAMA MODISTA PARA UNA señora se necesita, sueldo 30 $, presentarse después de las 9 a. m. Cuyo 2435.

MUCHACHA DE 12 A 15 años PARA ayudar en los quehaceres se necesita, Independencia 171. v21

MUCHACHA DE 13 años LISTA PARA mandados y trabajo liviano preciso, pago 15 $, Ombú 211.

MUCHACHO PARA LIMPIEZA Y MANdados se necesita, farmacia Alsina y Tacuarí.

MATRIMONIO SIN HIJOS, PEON DE hacienda y sirvienta para el campo se precisa, Bermejo 56.

MUCHACHO PARA ATENDER Y LIMpiar consultorio médico de 11 á 6 p. m., se precisa, E. Ríos 65. v21

MUCAMA EXTRANJERA PARA MAtrimonio con recomendación necesito, San José 369. v21

MUCAMA SE NECESITA, QUE SEPA su obligación para el Tigre, tratar Humberto I 1695.

MUCAMA FRANCESA SE NECESITA para casa de pensión seria con recomendaciones, Córdoba 645.

MUJER PARA TODO TRABAJO DE corta familia que entienda de cocina se necesita, Bolívar 475. v22

MATRIMONIO SE NECESITA ELLA cocinera y él mucamo, presentarse de 10 á 12 m., Bmé. Mitre 4053. v21

MUCAMO DE 17 A 20 años SE PRECIsa, para comedor y galerías Florida 340.

MUCHACHA PARA CORTO TRABAJO se precisa, de 12 á 16 años, Montevideo 1482.

MUCAMA SE NECESITA PARA EL servicio de una señora, que sepa coser y cumplir con su obligación, Alsina 1382.

MUCHACHA PARA AYUDAR A LOS quehaceres de corta familia se necesita, Rivadavia 2836. v21

MUCHACHA SE NECESITA PARA corta familia, 30 $ y buen trato, Rivadavia 2155.

MUJER FORMAL SE PRECISA, QUE cocine y planche para matrimonio, Montevideo 983. v21

MUCHACHA SE NECESITA PARA EL servicio de corta familia, San José 625.

MUCHACHA SE PRECISA PARA SERvicio de un matrimonio solo, ocurrir Cangallo 2979. v21

MUCHACHA DE 15 A 16 años SE NEcesita, sueldo 25 pesos, B. de Irigoyen 1228. v21

MUCHACHA PARA TODO TRABAJO DE matrimonio solo se necesita, Gurruchaga 875.

MUCHACHA DE 12 A 14 años PARA mandados y ayudar á los pequeños quehaceres de casa, se necesita, Bolívar 1481, izquierda. v20

MUCHACHO DE 14 A 16 años SE precisa para matrimonio solo, que entienda de mucamo, Río Bamba 879 de 9 en adelante. v20

MATRIMONIO SIN HIJOS SE NECESIta para estancia ella hacer cocina para peones y lavar, el quintero, jardinero, sueldo 90 pesos 25 de Mayo 654.

MATRIMONIO SE NECESITA EL hombre cocinero, la mujer mucama, para el servicio de un matrimonio solo, sueldo de 70 á 80 $, tratar después de las 12, Suipacha 1085.

NIÑERA DE 14 A 17 años SE PRECISA, Corrientes 2577. v21

NIÑERA SE PRECISA TRATAR DESpués de las 10 a. m., Belgrano 1586.

NIÑERA CON BUENA RECOMENDACION precisa, San José 184, de 10 á 12.

NECESITASE SIRVIENTA PARA DOS personas mayores, Cochabamba 1346, todo el día.

PEON DE COCINA, SE NECESITA, Pasco 1841.

PRECISO SIRVIENTA SIN CAMA, MAtrimonio solo Charcas 1559. v20

PEON DE PATIOS SE NECESITA, Rivadavia 2304.

PRECISO UN MUCHACHO, SE PREFIEre español, Iriarte 721 B., á Norte.

PEON PARA COCINAR PARA PEONES, se necesita, Pavón 2058.

PEON PRACTICO PARA COCINA Y un muchacho se precisan B. Mitre [illegible]

PRECISO SIRVIENTA PARA TODO servicio menos cocina, buen sueldo Maipú 396. v20

SIRVIENTA PARA LAVAR Y OTROS quehaceres se precisa Rivadavia 1146.

SIRVIENTA SE NECESITA PARA corta familia San José 673.

SE NECESITA SIRVIENTA, RIVADAVIA 4189.

SIRVIENTA SE NECESITA QUE SEPA lavar, con cama, Lavalle 662.

SE PRECISA SIRVIENTA RECIEN VEnida Terrero 1979, Flores. v20

SIRVIENTA SE NECESITA BELGRANO 3188. v20

SIRVIENTA SE NECESITA, PEDRO Mendoza 1553. v20

SIRVIENTA BUENA SE NECESITA calle Pringles 109. v20

SIRVIENTA PARA TODO SERVICIO se necesita Avenida La Plata 466. v21

SE NECESITA SIRVIENTA PARA POCO trabajo Piedras 960. v20

SE NECESITA SIRVIENTA ALMAGRO 241. v23

SIRVIENTA SE PRECISA, RIVADAVIA 4044. v21

SIRVIENTA PARA TODO TRABAJO, SE necesita, San José 1786, tienda. v21

SIRVIENTA SE NECESITA RECIEN venida Constitución 1455. v20

SIRVIENTA SE NECESITA PARA MAtrimonio solo Catamarca 429.

SE NECESITA COCINERA, LIMA 137.

SIRVIENTA PRECISO PAGO BUEN sueldo, Peregrini 677.

SIRVIENTA SE NECESITA QUE SEPA cocinar, Entre Ríos 1960. v21

SIRVIENTA QUE SEPA COCINAR PREciso Vieytes 1821.

SIRVIENTA PARA TODO SERVICIO se precisa con referencias, Salta 667. v21

SE NECESITA SIRVIENTA PARA TODO trabajo de corta familia, Salta 855.

SE PRECISA UNA SIRVIENTA, TUCUmán 3[illegible] v22

SE NECESITA PORTERO PARA CASA de hospedaje, Sáenz Peña 1[illegible]6.

SIRVIENTA QUE ENTIENDA DE COCINA se precisa, sin cama, Tucumán 2612.

SIRVIENTA SE NECESITA, RIVADAvia 1415 2o. piso. v21

SIRVIENTA SE PRECISA PARA TODO servicio con recomendación, Salta 5[illegible]

SE PRECISA COCINERA CON CAMA Santiago del Estero 56. v21

SIRVIENTA PARA TALLER DE PLANchado se necesita, Viamonte 438.

SIRVIENTA SE PRECISA, CORTA FAmilia Corrientes 3916.

SERVICIO DOMESTICO PEDIDO

Sirvienta se necesita que sepa cocinar, Carlos Calvo 681.

Sirvienta se necesita, Solís 971.

Sirvienta que sepa algo de cocina se precisa, Chile 718. v21

Sirvienta con cama se precisa para corta familia, Victoria 2705. v21

Sirvientas se necesitan dos para todo trabajo menos cocina, R. Peña 60.

Se necesita cocinero, sueldo 90 pesos, Moreno 1149.

Sirvienta que sepa cocinar se necesita, Chacabuco 705.

Sirvienta preciso, aseada y limpia, sueldo 30 $, Independencia 1312.

Sirvienta que sepa cocinar se necesita, Cangallo 3373.

Sirvienta por 2 o 3 horas al día se necesita, Sgo. del Estero 1108.

Sirvienta para todo trabajo se necesita, Humberto 1o. 2379.

Se necesita una sirvienta, California 1691, Barracas.

Sirvienta se necesita, Cabildo 3312 (Belgrano). v21

Sirvienta joven, para 4 personas se precisa, Maipú 149.

Se necesita muchacha para todo trabajo, San Juan 2376, tienda. v21

Se necesita una buena mucama recomendada, Corrientes 1864.

Sirvienta se necesita, se prefiere italiana ó vasca, Venezuela 1875.

Se necesita sirvienta para todo trabajo, Ferrocarril 119, Flores.

Se precisa lavandera, por día, Chile 657.

Sirvienta que entienda de cocina se necesita, Reconquista 685.

Sirvienta joven para corta familia precísase, Río Bamba 364.

Sirvienta para todo servicio se necesita, Tucumán 2938, buen sueldo. v21

Sirvienta se necesita, española calle Vieytes 1216, Barracas al Norte. v20

Señora para matrimonio solo, se necesita Heredia 1254, Villa Urtúzar. v20

Sirvienta para corta familia se necesita, Libertad 1021, 1er. piso, izq. v21

Sirvienta que entienda de cocina se necesita, Santiago del Estero 926. v21

Se precisa cocinera perfecta para Mar del Plata, tratar Lima 758. v21

Sirvienta que entienda de cocina se necesita, Buen Orden 1237, altos. v21

Sirvienta con cama, para matrimonio necesito, buen sueldo, Pueyrredón 352. v20

Sirvienta que entienda algo de cocina para corta familia, se necesita, se prefiere vasca, Brasil 325. v20

Sirvienta se necesita, que sepa cocinar, sueldo 40 $, Charcas 1587, 2o. piso. v22

Se necesitan una joven y un joven, prefiero italianos, piamonteses, Acevedo 2314, Palermo. v20

Sirvienta para todo trabajo que entienda de cocina, se necesita, Chacabuco 238. v20

Se necesita matrimonio que entienda de cocina, Carlos Pellegrini número 480. v20

Se necesita muchacha para todo servicio en casa de corta familia, Rivadavia 1017, 2o. piso, derecha. v20

Se necesita una sirvienta para todo trabajo, para corta familia, Cavia 355. v21

Sirvienta para cocina sencilla con cama, corta familia se precisa Rivadavia 6078. v20

Se necesita sirvienta que sepa cocinar, planchar y otros trabajos, Lorea 166. v21

Señorita educada para acompañar señora enferma necesítase, Lavalle 1346, dep. 12. v20

Sirvienta aunque sea recién venida se necesita, Estados Unidos 486 ó Boyacá 582. v20

Sirvienta se necesita para todo trabajo, se prefiere italiana, Pueyrredón 1061. v20

Sirvienta se necesita, que entienda algo de cocina, dock Sud, Boca, tienda alemana "Las Dos Banderas". v20

Se precisa sirvienta con recomendación para una señorita sola, sueldo 25 $, Treinta y Tres 788. v20

Sirvienta para todo servicio, se necesita persona formal, para matrimonio solo, Malabia 162. v21

Sirvienta formal se necesita para servicio de tres personas, sueldo 30 pesos, Cangallo 2164. v21

Se necesita sirvienta sin cama para corta familia, Victoria 977, cuarto piso.

Se necesita sirvienta seria, para todo servicio, se prefiere italiana ó argentina, San José 1671.

Sirvienta con recomendaciones, para todo servicio se necesita, Tucumán 2486.

Sirvienta para todo trabajo que sepa algo de cocina se necesita Humberto 1537.

Sirvienta para corta familia que sepa algo de cocina con recomendación se necesita, O'Brien 2.9.

Se necesita sirvienta para matrimonio solo sin cama, sueldo 20 [illegible] $, Paraná 260, bajos.

Se precisa matrimonio para el campo, á señora cocinera y el marido peón de patios, Estados Unidos 3782.

Sirvienta que entienda de cocina se necesita para el campo, por el verano, Colombres 14.

Sirvienta se necesita para poco trabajo, sueldo 2o $, Piedras 711, 2o. piso.

Sirvienta que sepa cocinar, no tiene que lavar ni planchar, hay mucama, se necesita, Ecuador 1481.

Se precisa sirvienta que sepa cocinar, para corta familia, Venezuela 1537.

Se necesita señora sola y de edad para cuidar unos niños fuera de la capital, Suipacha 920. v22

Sirvienta para todo servicio, que entienda algo de cocina, se necesita, calle Billinghurst 968.

Se necesita una muchacha de 13 á 14 años, para una señora y una chica de 11 años, Rivadavia 2678.

Sirvienta que entienda de cocina, para matrimonio se necesita, con cama, Suipacha 343.

Sirvienta para cocina sencilla y que sepa lavar, para corta familia necesítase, Arenales 2556, sueldo 40 $.

Sirvienta para todo trabajo, hablando francés ó italiano se precisa, Libertad 1036. v21

Sirvienta para el campo, sueldo 40 $, viaje pago, precísase urgente, Junín 63.

Sirvienta para dos personas mayores, casa de familia, se necesita, poco trabajo, Piedras 692.

Sirvienta joven para el cuidado y servicio de una señora sola se necesita, Independencia 1977.

Sirvienta joven para corta familia se necesita, Río [illegible], hay cocinera, sueldo 30 $.

Sirvienta que sepa cocinar con recomendaciones se necesita, Independencia 2367. v22

Sirvienta joven y muy limpia que sepa bien su obligación se necesita, Rivadavia 3089.

Sirvienta con cama que sepa algo de cocina se precisa, Pedernera 3.4, Flores, sueldo 40 $.

Sirvienta formal con cama se [illegible] para matrimonio [illegible] Buen Orden [illegible]

Sirvienta sola formal con [illegible] se necesita para todo el servicio de dos personas, Guatemala 724, [illegible] v21

Sirvienta que sepa cocinar y otros trabajos se precisa para [illegible] Buenos Aires. v2

Sirvienta joven, aseada y [illegible] se necesita, Malabia [illegible], Palermo. v21

Señora formal que sepa cocinar y para otros quehaceres [illegible] San Martín [illegible] panadería. v21

Sirvienta se necesita para [illegible] de 3 á 4 p. m.

Se precisa muchacha para todo trabajo [illegible]

Sirvienta que sepa cocinar [illegible] Bernardo de Irigoyen [illegible]

Sirvienta se necesita para todo [illegible] Andes 162. v20

Se necesita una mujer formal que desee trasladarse á Chile, [illegible] pasaje de ida y sueldo de un mes, Santa Fe 3495. v20

Sirvienta trabajo interior de casa de corta familia se necesita se exigen buenos informes, calle 3 de Febrero 905, sueldo [illegible] tratar en la misma ó U. T. 257. v21

Sirvienta para todo servicio que sepa cocinar [illegible] Muñiz (F. C. P.) una hora de la capital. Puede ser [illegible] ocurrir Lavalle 11.., de 10 á 12 m. 1o, 22.

SERVICIO DOMESTICO PEDIDO

Sirvienta se necesita que entienda algo de cocina, sueldo de 20 á 25 pesos, tratar Loria 538.

Se dan 2 ó 3 piezas y cocina, económica y gas, en linda casa, cerca estación Once á familia de 2 ó 3 personas mayores, en cambio de servicio y comidas para señor solo, referencias mutuas, dirigirse á Casilla Correo 1142, Capital. v20

SERVICIO DOMESTICO OFRECIDO

Ama de leche, 18 años, alemana, se ofrece, Cuyo 2267. v20

Ama se ofrece, Méjico 1626, pieza 12.

Ama se ofrece con leche de 4 días, sin chico, Chile 1875. v20

Ama de leche se ofrece, Santa Magdalena 435. v21

Ama de leche se ofrece para criar en su casa, Gral. Urquiza 1479. v20

Ama italiana se ofrece para criar en su casa, Rodríguez Peña 859. v20

Ama primeriza con buena leche se ofrece, con certificado médico, Remedios 3147, Flores. v21

Ama italiana se ofrece para criar en casa del niño, leche de 10 días, Mansilla 189. v20

Ama española, joven, buena presencia, con leche de mes y medio, se ofrece, Rincón 1339.

Ama se ofrece para criar en su casa, con leche de 8 días, sin chico, Segurola 246, Floresta. v22

Ama primeriza se ofrece para criar en su casa, Herrera 1293, B. al Norte. v21

Ama se ofrece de primer orden, leche fresca y abundante para la casa del niño, vasco-española, Piedras 841. v21

Ama se ofrece española de 22 años, para criar en casa del niño, prefiere niño de menos de 6 meses, leche de un mes, va al campo, Ecuador 258. v21

Ama de un mes, primeriza, leche buena y abundante, buena presencia y robusta, de 22 años, catalana, se ofrece, Argerich 525, Flores. v21

Cocinera argentina se ofrece, hace postres, Independencia 1552.

Cocinera con buenas recomendaciones, se ofrece Uruguay 365. v21

Cocinera formal con una niña de 11 años se ofrece, Buen Orden 91.

Cocinera española formal se ofrece, Chile 1062. v21

Cocinera se ofrece, Victoria número 2054, pieza 13.

Cocinera joven se ofrece para matrimonio, Independencia 1551.

Cocinera formal que sabe su obligación se ofrece, Independencia 1101.

Cocinera italiana de profesión, competente se ofrece, Cangallo 1994.

Cocinera se ofrece, sabe bien su obligación, Paraguay 2401.

Cocinera se ofrece, Herrera 892.

Cocinera se ofrece de profesión por carta á A. F., Venezuela 755.

Cocinera ó mucama buena, se ofrece, San Antonio 1180, Barracas al Norte. v20

Cocinera para cocina sencilla se ofrece para otros quehaceres, Talcahuano 1234. v20

Cocinero joven se ofrece para fonda, poco sueldo, por carta, Manuel Sotelo, Cangallo 3262.

Cocinera buena se ofrece para ciudad ó Mar del Plata, Loria 460, dep. 5.

Cocinera argentina se ofrece, para la ciudad ó campaña, Humberto 1o. 1844.

Cocinera sin cama se ofrece con recomendaciones, sabe su obligación, Cochabamba 296.

Cocinera francesa, de profesión, recomendada, se ofrece, San José 11..

Cocinera argentina se ofrece para corta familia y sencilla, prefiere casa baja, Rivadavia 2530, pieza 27.

Cocinera se ofrece y una hermana con chica, salen al campo ó ciudad, sin cama, Independencia 331.

Cocinera de primer orden se ofrece, francesa, buenas recomendaciones, Moreno 1149.

Cocinera francesa se ofrece para cocina liviana, sueldo 30 á 35 $, Montevideo 1560.

Cocinera muy competente se ofrece para corta familia, con nena de 5 años, tranquila, E. Unidos 352, pieza 6.

Cocinera ó mucama se ofrece, con buenas recomendaciones, sabe coser, Moreno 1159, pieza 8.

Cocinera y mucama se ofrecen, competentes para desempeñar su obligación, Belgrano 1572, pieza 6, prefieren poca familia.

Cocinero competente se ofrece solamente para fuera de la capital, fonda ó almacén ó chacras, estable por cuatro meses, por carta Loyola 64, A. G.

Cocinero italiano se ofrece, casa de familia, que va al campo, competente, recomendado, dirigirse por carta á Gandolfo, estación Haedo F. C. O.

Dos mucamas se ofrecen para campo ó ciudad, San Lorenzo 311.

Hombre formal, de 48 años se ofrece de portero ó [illegible] con buenas referencias por carta Alberto D[illegible], Uruguay 861.

Joven para todo trabajo se ofrece, Chacabuco 764, pieza 28.

Joven de 24 años, español, desea colocarse de portero, en casa seria, tiene certificados de su conducta, por carta á S. Pérez, Alsina 850. v20

Lavandera para casa de familia ó hotel se ofrece, Moreno 1661. v20

Lavandera se ofrece para hotel ó casa particular, Montevideo 643.

Lavandera se ofrece para su casa ó domicilio, Chile 1365.

Lavandera se ofrece por mes ó por día, Independencia 231.

Lavandera se ofrece para casa de familia, Méjico 492.

Lavandera por día, se ofrece, Solís 239.

Lavandera se ofrece, sabe su oficio, con buenas recomendaciones para unos días por semana, Balcarce 1263.

Lavandera y planchadora de ropa de señora se ofrece para casa particular ó para el campo, Paraguay 1368.

Lavandera se ofrece con buenas recomendaciones por semana ó por mes, Independencia 1145, pieza al fondo. v21

Lavandera buena se ofrece para lavar en su casa, es de mucha confianza, dirigirse por carta á M. M. Avelino Díaz 211, Flores.

Mucama italiana se ofrece, Victoria 3441, pieza 27. v20

Muchacho se ofrece como peón ó cualquier trabajo, Chile 658. v20

Mucama se ofrece, Paraguay 734, pieza 6. v20

Mucama de adentro se ofrece, Viamonte 1880.

Mucama ó sirvienta para poca familia se ofrece, San José 1248.

Mucama se ofrece para corta familia, Corrientes 2554.

Mucama ó niñera práctica se ofrece, Juncal 3302.

Muchacho se ofrece para todo trabajo, Montevideo 1164, pieza 9.

Mujer formal se ofrece para cocina sencilla, Defensa 845.

Mucama española bien recomendada se ofrece, Cochabamba 941.

Mucama se ofrece con buenas recomendaciones, Chile 1169.

Mucama se ofrece para servicio de corta familia, Victoria 1917.

Mucama se ofrece, Humberto 1o. 1157, pieza [illegible]. v21

Mucama ó sirvienta se ofrece, Tucumán 1471, pieza 7.

Mucama ó niñera se ofrece, de [illegible] 81.

Mucama de adentro se ofrece, [illegible] Mitre 1451. v21

Mucama de adentro ó niñera se ofrece, sabe su obligación, Cangallo 3045.

Mucama de adentro se ofrece, sabe su obligación, Bulnes 1418.

Muchacha de 18 años práctica se ofrece para mucama, Cochabamba 566.

Mucama se ofrece con recomendaciones, Las Heras 1920.

Mucama española bien recomendada se ofrece, Buen Orden 1254.

Madre é hija se ofrecen para el cuidado de una casa, Córdoba 2510.

Mucama de comedor se ofrece, con buenos informes, Libertad 736. v20

Mucama italiana muy formal se ofrece, buenas referencias, Alsina 2071. v25

Mucama se ofrece vasco-española y una niña de 11 años, Andes 1775. v21

Mucama ó niñera española y joven, se ofrece, Bella Vista 457, Flores. v21

Muchacha española se ofrece para mucama ó niñera, B. de Irigoyen 1342. v21

Mucama se ofrece de adentro ó comedor, [illegible], Brasil 2036, pieza 11. v20

Mucama recién venida se ofrece [illegible] trabajo menos planchado, [illegible] v20

Mucama francesa se ofrece, sabe [illegible] con buenas recomendaciones [illegible] Caballito. v22

SERVICIO DOMESTICO OFRECIDO

Matrimonio francés recién venido, se ofrecen para cualquier trabajo, informes, Garay 1014. v20

Muchacha recién venida se ofrece para poca familia y mucama, Uruguay 725. v20

Mucama se ofrece con buenas recomendaciones y buena presencia, Chile 478. v20

Mucama joven se ofrece para adentro ó de comedor con buenas recomendaciones, Pavón 1301. v20

Muchacha española, recién venida, se ofrece, todo trabajo, Vieytes 250 C. S. v21

Matrimonio quintero cocinera con informes se ofrece, razón Ramos Mejía Panadería del Sol. v21

Mucama de comedor, competente se ofrece con recomendaciones, Chile 1133. v20

Muchacho de 14 á 15 años, español, se ofrece para cualquier trabajo, Patricios 1871.

Mucama general vasco francesa, se ofrece para corta familia, Alsina 3971.

Mujer formal con hija de 16 años se ofrece para todo trabajo de corta familia, Lima 745, pieza 3.

Mujer formal se ofrece para todo trabajo, para corta familia, Tacuarí 758.

Matrimonio español se ofrece, él como peón y ella de cocinera, Piedras 821.

Matrimonio se ofrece para cuidar una casa con buenas recomendaciones, E. Unidos 2583.

Mucama de adentro se ofrece, recomendada, sabe coser y planchar, 25 de Mayo 376, bajos.

Mucama española recién venida, con recomendaciones, se ofrece, Estados Unidos 2776.

Mucama ó niñera se ofrece para casa de familia, con buenas recomendaciones, práctica, Loria 1541.

Mujer formal, recién venida se ofrece para todo trabajo de corta familia, Belgrano 1572, pieza 6.

Matrimonio joven, con buenos informes, se ofrece, cocinera y portero ó mucamo, Chacabuco 748.

Mucama argentina se ofrece, para matrimonio solo ó corta familia, buenos informes, Méjico 3681. v21

Mucama para hotel ó casa de pocas personas se ofrece, Montevideo 643.

Matrimonio formal, se ofrece con buenas recomendaciones, ella cocinera, él mucamo, Defensa 855.

Matrimonio vasco-español, sin hijos se ofrece para casa de familia ó colegio, Lincoln 326, San Martín, F. C. R.

Mucamo formal se ofrece con buenas recomendaciones para el campo ó capital, por carta, Venezuela 3316. v21

Matrimonio español, él foguista ó medio mecánico ella cocinera ó mucama, se ofrece, informes San Martín 875. v22

Mucamo ó portero de 18 á 19 años se ofrece recomendado de la última familia que ha servido, sabe leer y escribir, Rodríguez Peña 46.

Matrimonio vasco, se ofrece para cuidar casa por la temporada de verano, por carta ó personalmente, tratar Belgrano 1276. v20

Matrimonio se ofrece con buena recomendación, para cuidar casa á familia que se ausente á Europa, A. S. Cerrito 739. v20

Matrimonio joven, se ofrece para cuidar casa con recomendación, dirigirse por carta ó personalmente L. B., Méjico 259. v20

Matrimonio se ofrece, vasco-español, ella buena cocinera y él mucamo ó portero, sabe de carpintero, Beas, Norte, España 1661. v20

Matrimonio formal se ofrece para cuidar casas, con 12 años de práctica, buenos certificados de casas que á cuidado, C. S., Viamonte 821. v20

Matrimonio italiano, con buena recomendación, se ofrece para caseros, dirigirse por carta, Almacén, Constitución 2501. v20

Matrimonio sin hijos, alta Italia, cocinero y mucama, competente, familia fina, recomendación, inglesa ó italiana, Paseo de Julio 412. v22

Matrimonio vasco-español muy práctico para hotel, se ofrece con referencias á satisfacción de las casas donde han trabajado, Suipacha 1134. v20

Matrimonio italiano decente y formal, se ofrece para cuidar casas, ocurrir por carta ó personalmente, E. T., Sadi Carnot 530. v20

Mucama argentina se ofrece para cuidar una señora sola, ó mucama de corta familia, con buenas recomendaciones, Paraguay 1368.

Matrimonio se ofrece, sin hijos, él, como quintero ó jardinero y ella mucama de adentro con buenas referencias, B. de Irigoyen 646.

Mucamo se ofrece con muy buenas recomendaciones y va al campo, sabe su obligación, por carta ó personalmente, Solís 727. v21

Matrimonio español, ella cocinera ó mucama, él cochero, mucamo ó portero para el campo ó ciudad, informes San Martín 875, se ofrece. v21

Mujer formal se ofrece como niñera ó mucama, sabe bien su obligación y tiene excelentes recomendaciones, Belgrano 1472, p. 6.

Matrimonio sin familia se ofrece para cuidar casa por la temporada de verano, con recomendaciones, Cuyo 2591.

Matrimonio se ofrece formal, solo, recomendado él quintero, ella cocinera, sabe bien su obligación, Defensa 855.

Matrimonio joven sin familia se ofrece con recomendaciones él quintero entiende algo de jardín ella cocinera ó sirvienta, para pueblo ó campo, Salta 1971.

Matrimonio se ofrece, ella cocinera profesión, el marido mucamo ó otro trabajo con buenas recomendaciones, van al campo ó ciudad, Almagro 1449, F. M. v20

Matrimonio español desea pieza en cambio del cuidado de una casita, por la temporada, poseen referencias importantes, por carta ó personal, Córdoba 17.. v21

Matrimonio solo se ofrece, ella cocinera y él quintero ó jardinero entiende de carpintero, para ciudad ó campo, por carta ó personalmente, Pergamino (sic) Monte, almacén La Floresta.

Matrimonio vasco, de confianza, con niña de 14 años, se ofrece el marido para todo trabajo, la mujer para cocinera ó mucama, Guatemala 848, Palermo. v20

Matrimonio joven sin hijos, honrado y trabajador práctico para cualquier trabajo de casa se ofrece con excelentes recomendaciones Bolívar 566, pieza 13.

Mucamo de comedor italiano hombre joven formal muy práctico y recomendado se ofrece. Hará también de portero siendo casa de corta familia. Va al campo ó Mar del Plata. Por carta solamente á José M., Cangallo 1014.

Niñera española se ofrece, San Juan 1038. v21

Niñera se ofrece española, Perú 616.

Niñera joven se ofrece, Pinzón 1165.

Niñera se ofrece para atender un niño, bien recomendada, Artes 1602.

Niñera práctica se ofrece joven sin cama, para cuidar [illegible] niños para la ciudad, Rivadavia 2592.

Ofrécese sirvienta para todo trabajo menos cocina, Presidente [illegible], Boca. v21

Ofrécese sirvienta entiende [illegible] prefiere matrimonio solo, [illegible] v21

Sirvienta para todo trabajo se ofrece, Perú 594. v20

Se ofrece mucama española, Alsina 1461, pieza 8. v20

Se ofrece cocinera del país, [illegible] 1417, dep. 2. v21

Se ofrece niñera ó mucama sin cama, [illegible] 6. v21

Se desea cuidar un chico desde [illegible] en casa, Larrea 848. v21

Se ofrece cocinera española, recién venida, Independencia 1613.

Sirvienta se ofrece, [illegible], pieza 4.

Sirvienta se ofrece para poca familia, Alsina 1349, pieza [illegible]

Se ofrece una joven para servicio de casa, Sarandí 1437.

Sirvienta recién llegada de 17 años, se ofrece, San Lorenzo [illegible]

Se ofrece sirvienta para todo trabajo, Méjico 659, pieza [illegible]

Sirvienta se ofrece para todo trabajo, Moreno 1641.

Se ofrece buena lavandera por día ó por semana, Larrea 848.

Sirvienta recién venida se ofrece, Independencia 734, pieza 20.

Sirvienta se ofrece para todo trabajo, Perú 973, pieza 34.

Se ofrece vasco-española, para mucama ó niñera, Chacabuco [illegible]

Sirvienta se ofrece para todo trabajo, recién venida, [illegible] 393.

Se ofrece sirvienta para todo trabajo, Méjico 367.

Se ofrece una cocinera de alta [illegible], Lavalle 1472. v21

Se ofrece sirvienta que entiende de cocina, Martín García [illegible]

Se ofrece una cocinera argentina, [illegible] Perú 7.9.

Sirvienta se ofrece para casa de corta familia, [illegible]

Se ofrece sirvienta para todo trabajo, dirigir Tucumán 847.

SERVICIO DOMESTICO OFRECIDO

Sirvienta se ofrece para todo servicio, Paseo Colón 1600, pieza 41.

Sirvienta ó niñera para corta familia se ofrece, Uruguay 975. v21

Se ofrece mucama y niñera, Viamonte 1756.

Sirvienta o niñera se ofrece, Paseo Colón 849.

Se ofrece chica para familia inglesa, Mansilla 1072.

Sirvienta se ofrece para corta familia española, Rocha 769.

Sirvienta con buenas recomendaciones, se ofrece, Jujuy 959, dep. 12.

Se ofrece mucama o niñera seria, Venezuela 836.

Se ofrece cocinera española, sin cama, Carlos Calvo 2242.

Sirvienta se ofrece, española, recién venida, Caseros 2200.

Sirvienta se ofrece para todo servicio, Alsina 1349, pieza 4.

Sirvienta española se ofrece, San Martín 957.

Se ofrece lavandera para su casa, Estados Unidos 1571, pieza 9.

Se ofrecen dos muchachas recién llegadas, Bolívar 367, pieza 7.

Se ofrece ama de leche para criar en su propio domicilio, Jufré 740. v20

Se ofrece mucama joven, buenas referencias, tratar, Lima 745, p. 9. v20

Se ofrece ama con leche de 2 meses, Campichuelo 348, Caballito. v21

Se ofrece muchacho de 13 años para limpieza y mandados, Gorriti 718. v21

Sirvienta se ofrece para todo trabajo de corta familia, Uruguay 975. v21

Se ofrece muchacho para cualquier trabajo liviano, Córdoba 1536. v21

Se ofrece ama con leche de un mes con certificados, Mansilla 531. v21

Se ofrece una sirvienta que entiende algo de cocina, Humberto I 359.

Se ofrece señora formal para cocina sencilla y otros quehaceres de la casa dirigirse Lima 1409. v20

Se ofrece ama con leche de 5 meses, abundante española, Puente Alta 412, Barracas al Norte. v20

Se ofrece cocinera, mucama o niñera para Mar del Plata, Alsina 1586, altos. v21

Se ofrece joven trabajadora, recomendada, con niña de 1 año, Martín García 372. v20

Sirvienta española, recién venida, se ofrece para corta familia, Rondeau 3083. v20

Se ofrece mucama de adentro con recomendaciones Venezuela 1019, altos. v20

Se ofrece ama joven leche fresca de un mes, para afuera ó su casa, Rioja 657, pieza 19. v20

Se ofrece matrimonio español, con una niña de siete años, ella cocinera y mucamo él, Viamonte 825, al fondo. v20

Sirvienta se ofrece para matrimonio solo ó corta familia, con buenas recomendaciones, Pavón 1301. v20

Señora decente desea casa de persona con niños, como ama de gobierno, dirigirse por carta, Cevallos 1987. v20

Se ofrece un cocinero hombre formal con buenas recomendaciones, calle Humberto 1755, pieza 20. v20

Se ofrece sirvienta española, recién llegada, para todo trabajo, Independencia 734, pieza 20. v20

Señora joven se ofrece para todo servicio en casa de familia seria, sin pretensiones, Belgrano 857.

Se ofrece mucama para matrimonio solo ó corta familia, Defensa 681.

Se ofrece sirvienta recién venida para corta familia, Bolívar 731, pieza 36.

Se ofrece mucamo de adentro para ciudad ó Mar del Plata, con recomendaciones Méjico 1111.

Se ofrece muchacha para matrimonio ó mucama de corta familia; Alsina 1349, pieza 3.

Se ofrece cocinera formal y otros quehaceres, no atiende cartas, San Lorenzo 295.

Sirvienta se ofrece, entiende de cocina, con buenas recomendaciones, Independencia 475.

Sirvienta se ofrece para todo trabajo de corta familia, E. Unidos 2685.

Se ofrece lavandera de oficio para taller ó fonda, Humberto 936, pieza 34.

Se ofrece cocinera sencilla con hijo de 8 años, San Juan 1266, pieza 25, altos.

Sirvienta se ofrece para todo servicio de corta familia, Carlos Calvo 750, pieza 25.

Se ofrece señora formal acostumbrada al campo para chacra ó estancia, Constitución 2783.

Sirvienta se ofrece para todo trabajo entiende de cocina, con buenas recomendaciones, Méjico 659, pieza 21.

Sirvienta joven, con buenas recomendaciones se ofrece, Río Bamba 1047.

Sirvienta se ofrece para corta familia, con recomendaciones, Independencia 1627.

Se ofrece sirvienta ó mucama, para matrimonio ó señora sola, San Martín 1102.

Se ofrece sirvienta formal para todo trabajo para casa formal, Loria núm. 91.

Sirvienta o mucama se ofrece con buenas recomendaciones, B. de Irigoyen 453, pieza 16.

Señora se ofrece para lavar y planchar en casa particular ó hotel, Estados Unidos 1218, pieza 8.

Señora italiana se ofrece para mucama de adentro, ó sea para lavandera Tacuarí 1049.

Se ofrecen dos niñas de 12 á 15 años de edad, para limpieza de un asilo, dirigirse por carta Leones 3748, Bs. Aires.

Se ofrece mucama o sirvienta para todo trabajo sin cama, con recomendaciones Méjico 1166, pieza 37.

Se ofrece una niñera para ir á Mar del Plata ó al campo, Belgrano 1737. v21

Sirvienta se ofrece, mucama o cocinera de corta familia, Anchorena 34, pieza 9.

Se ofrece lavandera 2 días por semana, Esmeralda 561, lava en la misma.

Se ofrece cocinero italiano, restaurant, ó fiambrería, Suipacha [illegible]. v21

Sirvienta joven se ofrece para todo trabajo, menos cocina, Cangallo 3045.

Se ofrece padre con una hija para cuidar casa, personas de respeto, Provincias Unidas 3673.

Sirvienta se ofrece, recién venida para todo servicio, Independencia 734, pieza 20.

Se ofrece sirvienta entiende un poco de todo ó para mucama solo, Andes 1652, dep. 8.

Se ofrece una muchacha para corta familia ó para cuidar chicos, E. Unidos 553, pieza 34.

Señora con chico de 4 años, se ofrece para cocina de corta familia y otros quehaceres, B. Mitre 2653. v21

Se ofrece sirvienta española para corta familia, sabe cocinar, San Juan 1[illegible]

Se ofrece ama con leche de un mes y medio, argentina, de 18 años, para criar en su casa, San José 1246, p. 13. v21

Señora formal educada para gobernanta ó cuidar casa de familia distinguida, referencias, Lafuente 221, Flores. v20

Señora joven viuda se ofrece, ama de llaves de persona sola, que sea decente y mayor, poste restante M. C. 38. v20

Se ofrece mucama española de 17 años con buenas recomendaciones á tratar con sus padres, calle San José 1659. v21

Se ofrece mucama de adentro, argentina, con cama, para ir al campo, desea ganar 45 á 50 pesos, Santa Fe 1779. v21

Se ofrece matrimonio con una hija de 10 años, para quinta ó cualquier servicio de familia, Independencia 3665. v21

Se ofrece matrimonio con una niña de siete años, para mucamos de hotel, para ciudad ó campaña, Viamonte 57. v20

Señora extranjera seria decente y con garantía desea acompañar á digna familia ó señora, ofertas Maipú 341, 1o., piso derecha, M. Haumont. v20

Se ofrece señora sola, italiana para lavar y planchar, casa de familia ó negocio, prefiere pueblo cercano, Lavalle 3218. v20

Señora alemana bien recomendada se ofrece como casera ó cuidar un consultorio médico, poste restante M. C. 494. v21

Señora francesa, formal con recomendaciones se ofrece para el servicio de persona sola, escribir á M. B. 18 Poste Restante. v20

Se ofrece sirvienta joven para los servicios de casa sabe lavar y planchar por día, por carta solamente A. M., Belgrano 1346, pieza 27. v20

Se ofrece mucama vasco-española para comedor ó adentro con buenas recomendaciones, para la ciudad ó el campo, Perú 610.

Se ofrece señora italiana de toda confianza, sabe cocinar de 50 años, busca casa liviana, tiene informes, Uruguay 160. v21

Se ofrecen mucama y cocinera, desean colocarse juntas con buenas recomendaciones, prácticas, Estados Unidos 1120. v21

Se ofrece joven, buena presencia, práctica para todo servicio, sin pretensiones, con pieza para el marido, 25 de Mayo 350.

Se ofrecen dos hermanas, una para cocina sencilla y la otra para ayudar á los quehaceres de casa, Cangallo 1998.

Señora francesa, viuda, se ofrece para mucama de corta familia, sabiendo planchar ropa almidonada y con buenas referencias, Sáenz Peña 1361. v21

Señora viuda, se ofrece para cuidar niños é instruirlos, ó para mucama de adentro en casa de corta familia, sabe coser y planchar, dirigirse por carta, poste restante de correos, María Vorea.

Se ofrece una joven española bien instruida, para bordadora en máquina y á mano, en blanco sedas hilo, encaje inglés y otras y una hermana para todo trabajo, Arenales 1592. v24

Señora formal se ofrece para el campo ó estancia, como cocinera y otros quehaceres, tiene una chica de 5 años y con recomendaciones y sin pretensiones, Montevideo 35, lechería.

Tres niñas de 10 á 13 años se desean colocar con familias educadas, no exigen salario, Venezuela 2431. v20

ALQUILER DE CASAS Y LOCALES

Alquílase casita, Esperanza 1229 Floresta, 30 $, tratar al 1050. v20

Alquílase casa en Flores, 5 piezas, Beltrán 375.

Alquílase un local para negocio ó familia, Venezuela 1046.

Alquílase negocio con sótano y departamento, Bmé. Mitre 1423. v21

Alquilo casita de 2 piezas, frutales, Fraga 1342. v21

Alquílase espléndido local para negocio, Lamadrid esquina Necochea, Boca. v20

Alquílase casita, 3 piezas, gas, frutales, comodidad, San Eduardo 2585, Flores. v21

Alquílase hermosa casa de 8 piezas, baño, Rivadavia 6141, tratar al 6143. v20

Alquílase hermosa mansarda, con dos piezas y comodidades, Callao 1070. v21

Alquilo terreno lindando estación Bella Vista, apto para negocio, Viamonte 650, pieza 10. v21

Alquílase preciosa casa de 5 piezas, todas comodidades Gral. Guido 44. v21

Alquílase casita moderna con comodidades, Cayena 1027, tratar Chile 1365. v20

Alquílase un galpón y una pieza para industria ó depósito, General Urquiza 1640. v21

Alquílase terreno esquina Jorge y plaza San Antonio B. á Norte, tratar Humberto 2120. v22

Alquilo corralón 23x70, 33 carros capacidad y 66 caballos, 2 piezas, etc., verlo Corrientes 4543. v22

Alquílase casa nueva flamante Bompland 1672, 8 piezas, cuarto de baño.

Alquílase casita interior á personas mayores 3 piezas, baño, cocina, Tucumán 2061. v22

Alquilo casas, casitas 35 $ á 1.000, piezas 10 $ á 50, depts. 30 $ á 120, Piedras 347.

Alquilo 85 $ negocio esquina, inst. sótano, 3 dormitorios, cocina y dependencias, San Salvador 2002. v20

Alquilo casa lujosa, 12 piezas, jardín, baño con instalación completa, etc., Lavalle 2649. v21

Alquílase en 100 pesos casa nueva, 6 piezas cuarto baño, cocina, servicio, Soler 2355, de 3 á 5 p. m.

Alquilo casas de 65, 75, 90, 110, 125, 140, 155, 170, 185, 200 á 300 $, Montevideo 767.

Alquílase en Belgrano, Cabildo 3357, casa con seis habitaciones y demás comodidades, tratar Santa Fe 1780. v20

Alquilo casa-quinta á pocas cuadras del tranvía en San Martín, muy barato, Ocurrir B. Mitre 366, E. de Marinis. v20

Alquilo gran sótano, entrada al frente y comodidades, precio muy barato, La Paz 71, altura Lavalle 1500, tratar Bolívar 911, C. P. Burghi. v20

Alquílase para compañías, escritorio ó hotel, casa grande con ascensor y en perfecto estado, B. Mitre 754, tratar Rivadavia 559, piso 2o. v20

Alquilo casa en Adrogué á 1/2 cuadra de la estación, con 6 piezas y demás comodidades. Tratar San Juan 1228, ó calle Somellera 446, Adrogué. v20

Alquílase Tucumán 1335 sobre plaza Lavalle, casa moderna de 6 piezas y demás comodidades, tratar Suipacha núm. 68, 1M. v20

Alquílase casa nueva de 3 piezas, aljibe y fondo grande calle Directorio entre Viel y Doblas, á una cuadra del tranvía 12. v21

Alquílase casa nueva, 6 habitaciones, baño y cocina, agua semi-surgente con molino, Maure 2258, á una cuadra de Cabildo. v20

Alquílase casa nueva, barata, 3 piezas cocina, jardín, á una cuadra tranvía Córdoba, calle Martínez 295 y Ushuaia, tratar Alsina 1599.

Alquílase hermosa casa de altos, moderna, confort, electricidad, teléfono, etc. en 330 $, para 1 ó 2 familias, verla de 1 á 6, Charcas 1230.

Alquílase casa espléndida apropiada para conservatorio ó sanatorio, 20 piezas, 2 cuartos de baño y demás dependencias, ver y tratar Cangallo 1148. v20

Alquílase una preciosa casa nueva, decorada y con todas las comodidades modernas, Talcahuano 1119, casi esquina á Santa Fe, ocurrir al lado, núm. 1112. v20

Al lado de Corrientes se alquila casa moderna, 5 piezas y comodidades, cloacas y aguas corrientes, Salguero 641, verla de 3 á 5, tratar Lima 74.

Alquílase barato casa con salón de 45 varas y dos más chicos, Canning 2450, al llegar á Santa Fe para cinematógrafos, depósitos, fábricas, tiene siete piezas para familia, tratar Avenida de Mayo 952, dep 96. v20

Alquílase un local grande en la calle Cuyo 1270, de 30 metros de largo con cuatro habitaciones y demás dependencias en la misma, en el fondo completamente independientes se alquilan dos departamentos nuevos. v21

Alquílase por 40 $ una casita nueva con 3 habitaciones y un galpón, en Villa B. Mitre (Flores) calle Deseado al lado del No. 2376 entre Fray Cayetano y Caracas, las llaves en el almacén, tratar Ayacucho 1665. v20

Alquílase con contrato en Gral. Urquiza á dos cuadras de la estación Pueyrredón y 3 del tranvía 96, la casa calle Bazurco 2443, cinco piezas, galerías, cocina jardín quinta, cañerías para agua, w. c., llaves en la misma, tratar Reconquista 268 ó Argerich 18, Flores. v20

Alquílase casa 190 $ mensuales, Santa Fe 3495, altos, siempre que se compren muebles de dormitorio, comedor y escritorio que tienen 5 meses de uso y que se venden con 40 o|o de rebaja sobre el precio de costo, dichos muebles se venden también independientemente del arriendo, horas, 10 a. m. hasta 6 p. m. v20

Alquílase casa nueva, espaciosa de 5 piezas, baño, aljibe y demás comodidades, calle Senillosa 883, adoquinada, queda una cuadra del tranvía La Capital 42 y de la Avenida La Plata, verla de 5 á 10 a. m., tratar Rivadavia 5800, de 3 á 11 a. m.

Alquílase bulevar Belgrano 1339, á 18, frente al mercado Colón, gran local con tres grandes vidrieras, sótano habitable de 80 metros, cinco salones y comodidad de familia, tratar de 9 á 11 a. m.

Alquílase casa quinta 10 piezas, cochera, caballeriza y otras comodidades, terreno 2500 varas cuadradas, con árboles frutales, jardines, frente al lago panorama pintoresco, Jaramillo 1046 y Conde 3150 Saavedra, 180 $ al mes, contrato de uno ó más años, tranvía 35, bajar República, 5 cuadras al Sur.

Administración de Propiedades del Banco Francés del Río de la Plata, se alquila

Bartolomé Mitre 185—7 piezas, 4 piezas servicio, 2 cuartos baño y comodidades.
Larrea 440—Local para negocio y 4 habitaciones con sus dependencias.
Quinta en Villa Progreso—Sobre la línea del tranvía eléctrico á San Martín (Comp. Lacroze), frente á la parada de Villa Progreso, 7 habitaciones 2 piezas servicio cochera, árboles frutales, molino, etcétera, en 5.000 varas cuadradas.
Perú 441—Espacioso local para negocio con entresuelo.
Alvarez 1159—2 habitaciones, 1 pieza servicio y comodidades.
Berutti 702—Negocio con 4 habitaciones.
San Blas esquina Bella Vista—Negocio, 2 piezas y dependencias.
General Hornos 515—5 habitaciones, 1 pieza servicio y dependencias.
Chacabuco 138—Local para negocio.
Parral 175—4 piezas, 3 para servicio, gran fondo con árboles, precio $ 130.
Sarandí 1115—Casa alta nueva con 7 habitaciones, pieza servicio y demás comodidades.
Republiquetas 4126—4 habitaciones, 1 pieza servicio, jardín, molino.
Avenida del Tejar y Jaramillo—2 piezas terreno de 3.000 varas cuadradas.
Lima 1236—Local para negocio.
Lima 1240—5 piezas, 1 para servicio.
Charcas 2012—7 piezas, 1 pieza servicio, cuarto baño, dependencias.
[illegible] 1274—4 habitaciones, 1 pieza servicio, comodidades.
Humahuaca 740—6 habitaciones, 2 piezas servicio. v21

ALQUILER DE CASAS Y LOCALES

Casa Juncal 1789, se alquila, ocurrir Cuyo 1127. v20

Casa se alquila San Martín 1164, tratar Paseo de Julio 1214. v20

Casa de altos alquilo, Gazcón 1437, tratar Cuyo 733, de 1 á 4. v20

Casa de 6 piezas se alquila, con agua corriente, Arenales 3439. v20

Cangallo 729, casita de 3 piezas á la calle, alquílase, tratar 721. v21

Casita se alquila, Cochabamba 2599. v20

Casa moderna todas comodidades alquílase, 140 $. Deán Funes 1870. v20

Casa moderna se alquila, recién construída, Formosa 479, llaves 474. v21

Casita bien amueblada, alquílase, 4 piezas, de 2 á 4 p. m., Charcas 1058. v22

Casita se alquila en Colegiales, calle Olleros 2648, para matrimonio y caballero.

Casita nueva, tres piezas aguas corrientes Malvinas 781, tratar Bmé. Mitre 2325. v20

Casa en Flores se alquila con todas comodidades, verla en la misma de 8 á 11, Camacuá 139. v20

Casa se alquila en Flores, Lobos 39, esquina Varela, de 3 piezas, cocina y fondo: tratar Alsina 1636. v20

Casa modernísima, siete piezas, dependencias y confort, alquílase, Talcahuano 451. v21

Calle Chubut y Dungenes, se alquilan terrenos para quinta, jardín y corralón, tratar Victoria 572. v22

Chalet por 140 pesos se alquila, calle Ushuaia 3049, con 12 piezas, jardín y demás comodidades, recién construído, puede verse, tratar Canning 2071. v20

Casa amueblada se alquila como para novios, con todas comodidades agua caliente y fría, ver y tratar Lima 618 de 2 á 4. v20

Casa con salón y 2 piezas y cocina económica, con armazón y mostrador se alquila, en Caseros, F. C. P. datos Urquiza 365. v20

Casa calle Gaona 1727, alquílase, con 10 piezas quinta y jardín, con 3,500 varas cuadradas, con contrato, Don Cristóbal 1049. v20

Casas mayoristas, etc., gran casa con balcones á la calle y 14 habitaciones, Florida 732, alquilo 800 $, R. Alcorta, Cuyo 357. v22

Charcas 1230, espléndido 1er. piso, 8 piezas, gran confort, teléfono, luz eléctrica, alquilo 240 $, y 2o. piso 130; verlo de 1 á 6.

Casita de 3 piezas, cocina, servicio de aguas corrientes, gas y cloacas, tranvías á todas direcciones, se alquila, Gral. Soler 1939, llaves Charcas 4640. v20

Casa cómoda se alquila en Flores, calle Unión 1621, sala, comedor y 3 dormitorios, cuarto de baño, despensa, cocina, etc., á una cuadra de Rivadavia, precio 130 $, tratar Venezuela 1967. v20

Casa estilo petit hotel se alquila, Sgo. del Estero esquina Garay; recién construída, condiciones ventajosas, verla de 1 á 4 p. m., tratar La Defensa Mercantil, Rivadavia 746. v22

Casita moderna, Colegiales 1948, se alquila sala, tres piezas, vestíbulo, comodidades, informes 11 de Septiembre 1062, tratar Quilmes, oficina de correo señor Harris. v21

Chalet entre Belgrano y Palermo, calle Ushuaia 3040, se alquila barato, con 10 habitaciones principales y demás servicios, jardín, gallinero, cuarto de lavar, etc., puede verse á cualquier hora, tratar Canning 2071. v20

Departamento alquílase, sala y 2 piezas, Alsina 1480.

Departamento de 3 piezas se alquila, Almagro 333. v20

Departamento de 4 piezas y comodidades en 75 $ se alquila, Yerbal 844, tratar B. Mitre 2600. v20

Departamento alquílase, 2 piezas, cuarto de baño y cocina, Charcas 1063, altos. v21

Departamento de 2 o 3 lindas piezas, todas á la calle, alquilo á matrimonio ó señora, casa nueva, fresca, baño caliente, Paraná 196.

Departamentos nuevos de cuatro y cinco piezas, baño, cocina, w. c., á dos cuadras de Santa Fe, se alquilan á 80 y 100 pesos, verlos y tratar Juncal 4560, entre G. Cruz y vía del F. C. P. v20

En Belgrano se alquila lujoso chalet con contrato, Pino 2251. v20

En Belgrano alquilo casa Amenábar 1914, por 140 $. v21

Esquina con buen sótano se alquila, Cangallo 4000. v20

En Banfield alquílase hermoso chalet recién construído, 8 habitaciones y comodidades, tratar Corrientes 1756. v20

En Flores, espléndido chalet, se alquila, los altos, 7 piezas, 4 grandes terraza, Bacacay 2840, tratar de 11 á 3 p. m. v22

En el Tigre, alquílase una espléndida quinta con frente al río embarcadero, coche, casa con siete dormitorios, completamente amueblada, tratar Rivadavia 559. v22

En San Fernando, se alquila casa, Maipú 52, por temporada ó año, consta de 8 habitaciones, jardín, cochera, caballeriza y demás dependencias, tratar Cayetano Sambucetti, Constitución 414. v21

En Vicente López — á 12 minutos de Retiro F. C. C. A., alquílanse juntas ó separadas, dos casas recientemente construídas, frente á la estación, con entrada para automóviles y todo confort, precio 125 $, cada una, datos Reconquista 587.

En Quilmes, F. C. Sur, se alquila por los meses de verano, un chalet de altos, situado sobre la barranca, compuesto de 9 habitaciones, comedor y gran sala amuebladas luz eléctrica, agua caliente, molino y lindo jardín, dirigirse por carta J. G. S., San Martín 121, escritorio 31. v20

En San Fernando (hoy ciudad) se alquila una gran casa para negocio y familia, en la calle Constitución 244 á 246, en el centro del pueblo á 20 varas de la plaza é iglesia y casa municipal, propia para un buen hotel, confitería y billares ó otro negocio de importancia, alquiler 120 $, se hace contrato: tratar en Bs. As., Bermejo 51, ó sea en San Fernando. v20

Fotografías, talleres artísticos, exposiciones, etc., grandes salones al frente, casa Florida 722, se alquila 800 $, R. Alcorta, Cuyo 357. v22

Galpón para pequeña industria se alquila, Esmeralda 780.

Gran local con sótano, Cuyo 340, se alquila $ 580, R. Alcorta, Cuyo 357. v22

Galpones y 4 piezas alquílanse, Chiclana 3625 y 36, tratar Caseros 2186 de 12 á 2.

Hermosa casa de 4 piezas, W. C., extensas galerías, Gorriti 1164, alquílase, tratar San Juan 1762. v22

Juntas o separadas se alquilan dos casas con once habitaciones y demás comodidades, Victoria 3068 y 3070. v20

Lujoso local alquílase Santa Fe 2850, tratar Coronel Díaz 792. v21

Local alquilo 25x40 varas, Victoria 2757, llave en el 2749, precio 350 $, tratar Rivadavia 4783.

Local muy central se alquila y vendo pequeña instalación, Cangallo 872.

Local magnífico con espléndido sótano mucha luz, se alquila, Corrientes 1379. v22

Lanús, casita quinta alquilo á 3 cuadras de la estación, Santa Teresa y España. v21

Local espacioso para negocio solo, ó con dos piezas para familia, se alquila, Chile 1636.

Local á la calle se alquila de 5 mts. por 30, Rivadavia 1257, entre Libertad y Talcahuano.

Local espléndido se alquila y se venden las instalaciones, comodidad para familia, paraje muy comercial, Corrientes 4338. v22

Local moderno y espacioso se alquila, es la mejor cuadra, Santa Fe 2424, entre Pueyrredón y Larrea, tratar en el mismo, de 7 á 8 a. m. y de 6 á 7 p. m. v22

Mar del Plata se alquila chalet amueblado, tratar Victoria 1844. v21

Monte Grande, linda manzana de terreno, con casita, noria, etc., se alquila, Patricios 384. v20

Médicos, dentistas, etc., gran casa de altos, amplia, Florida 722, se alquila 800 $, R. Alcorta, Cuyo 357. v22

Negocio con sótano, habitaciones, agua y gas se alquila, Güemes 3558.

Necochea temporada balnearia, se alquilan 4 chalets en la Diagonal Atlántica, están amueblados y tienen jardín, por planos y datos á Pedro T. Battola, 25 de Mayo 186, capital. v21

Para escritorio, depósito, etc., gran local á la calle, con sótano y varias habitaciones, Cuyo 340, se alquila 580 $, R. Alcorta, Cuyo 357. v22

Para modistas, costureras, sastres, etc., Florida 722, gran casa con salones al frente, 14 habitaciones, se alquila por $ 800, R. Alcorta, Cuyo 357. v22

Para casa amueblada, hotel, escritorios, gran casa con 14 habitaciones, Florida 722, se alquila $ 800, R. Alcorta, Cuyo 357. v22

Por $ 580 gran local para negocio ó escritorio, sótanos, habitaciones, etc., Cuyo 340, se alquila R. Alcorta, Cuyo 357. v22

Por 80 $ por mes, se alquilan dos chalets nuevos para corta familia Gral. Paz 3641 al 51, á media cuadra del puente Núñez y del tranvía por Cabildo para verlos de 4 1/2 á 6 1/2. v22

Quinta en San Fernando alquílase una espaciosa quinta con tres cuartos de baño y demás dependencias, conocida con el nombre de Garay, ocurrir Cangallo 218. v21

ALQUILER DE CASAS Y LOCALES

Quinta lía en Adrogué á 3 cuadras de la estación, se alquila, tratar Chacabuco 1274. v21

Quinta de dos cuadras, una alfalfada otra con horticultura y criadero de plantas, molino, dos piezas todo alambrado, se alquila barato, en el pueblo de Liniers, F. C. O., tratar Buen Orden 1357. v21

Se alquilan un pequeño local para negocio y una pieza, Suipacha 940.

Se alquila casa para negocio, Oro 2628.

Se alquila negocio con comodidad de familia, Belgrano 1764. v20

Se alquila casita calle Esteco 3780, una cuadra de Colegiales. v20

Se alquila un negocio y una sala, Laprida 842. v21

Se alquila un salón para negocio, con piezas, Lavalle 1476. v20

Se alquila un departamento de 3 piezas, Juncal 620. v20

Se alquila un chalet Esteco á media cuadra de Cabildo 2465. v21

Se alquila local para negocio, Alsina 750, llaves al 756. v21

Se alquila un galpón y piezas, Triunvirato 680. v20

Se alquila casa chiche, Jujuy 1408, 160 $, tratar Pellegrini 14. v20

Se alquila salón, de 20 metros por 5, Bolívar 756. v20

Se alquila hermoso local con vidriera, muy barato, Malabia 1510. v21

Se alquila hermosa casa con 10 piezas y demás comodidades, Córdoba 1047. v21

Se alquila petit hotel, Cerrito 1118, llaves en el 1116, tratar Corrientes 712.

Se alquila casa de 12 pzas. calle Montevideo 24 esquina Rivadavia, tratar Paraná 136.

Se alquila un negocio con pieza y cocina, tratar en la misma, Billinghurst 182. v20

Se alquila departamento calle Leones 2533 á cuadra y media de Cabildo, tratar teatro San Martín. v21

Se alquila casa en Flores, 5 piezas y demás comodidades, tratar Provincias Unidas 1644. v20

Se alquila en Flores la esquina Prov. Unidas y Malvinas con estantería para negocio tienda. v20

Se alquila salón para negocio, hay comodidad para familia, Corrientes 4288. v20

Se alquila casa 4 piezas, dependencias y aguas corrientes, Navarro 4647. v20

Se alquila casita 4 piezas barata, cómoda á familia y jardín, Yatay 412, de 9 á 11.

Se alquila casa 6 piezas barata á una ó dos familias tranvía á todas direcciones, Serrano 1770, de 9 á 5 p. m.

Se alquila casita de dos piezas, recién construída, Lacarra 300, esquina Caxarraville.

Se alquila casa Rivera 1426 al 30, con salón para negocio y 4 piezas, con mucho fondo, tratar Bulnes 1665. v22

Se ofrece en alquiler, casa-quinta para verano, á 2 horas de Constitución, datos Reconquista 268, esc. 42. v22

Se alquila espléndida casa-quinta con 5000 varas, muy apropiada para doctor, Río Janeiro 121, tratar Callao 1228. v20

Se alquila casita con galpón para caballeriza ó otra industria, Convención 3931, Floresta, tratar Belgrano 2978. v20

Se alquila casita en Flores, Av. Campana entre Varela y Arrotea, tratar Caracas 369, hasta las 10 a. m. y San José 524, de esa hora en adelante. v20

Se alquila una hermosa casa con muebles, para familias ó para casa amueblada, Rivera 353, tratar de 8 a. m. hasta las 5 p. m. v22

Se alquila en Belgrano petit hotel con todas comodidades, Moldes 1673, por más datos ocurrir Ochoa y Medhurst Thomas, Corrientes 518, de 1 á 2. v22

Se alquila en Belgrano, calle Gral. Paz 2087 una casa 3 salas, 4 piezas y dependencias, datos B. Contreras, escribano, Victoria 354, de 1 á 5 p. m. v20

Se alquila o se vende una casa en la calle Agüero 1172, compuesta de dos salas, vestíbulo, tres dormitorios, cuarto de baño, cocina y demás comodidades. Tratar en la misma de 8 á 12 m. v20

Se alquila en 100 $ casa en Flores, Culpina 572, con 4 habitaciones, comedor que cuadra el patio, cocina, cuarto de baño, galería, etc. Hay agua corriente; llaves al lado; tratar Convención 2821.

Se alquila en Ramos Mejía á una cuadra de la estación por la temporada, una casa de 4 piezas con muebles, tratar Maipú 325 ó en Ramos Mejía en el almacén La Paloma. v20

Se alquila por todo el año o por la temporada una cómoda casa en la ciudad del Quequén, muy próxima á la playa, compuesta de 4 piezas, comedor, cocina y demás dependencias, para tratar allí mismo con Juan Turnessi. v24

Terrenos de 900 varas con 3 balcones, se alquila con contrato, Irala 547 Boca, Ocurrir Reconquista 557. v24

HOTELES Y CASAS DE PENSION

A 30 $ pensión, con pieza 45 á 60, familia española, Rivadavia 1735. v23

A tomar pensión y piezas amuebladas desde 2 $ por día á 4, Av. de Mayo 1077. v20

A tomar pensión, familia vasca, precios económicos, Sgo. del Estero número 173. v20

Buena pensión con cama, $ 40, sola 25, casa de familia, Defensa 329. v22

Brooklin House se alquilan piezas amuebladas, con pensión, Cangallo 1156. v21

Doy pensión á 1 ó 2 caballeros á 30 $, y pieza 55 $, casa de familia, Lima 1341. v20

Gran casa pensión para familias y caballeros, Rivadavia 1110, precios módicos. v24

Pensión y pieza se da, casa familia, Sgo. del Estero 367. v22

Pensión y pieza alquilo, casa de familia Méjico 1041. v20

Pensión buena en casa de familia á 30 $, 25 de Mayo 150, dept. 2.

Pensión se da y alquilo pieza amueblada, Alsina 1480.

Pensión y sala con balcón, bien amueblada, casa familia seria, Uruguay núm. 15. v22

Pensión con o sin pieza, especial para verano, Perú 571, casa de familia. v23

Regia pensión para uno o dos caballeros se ofrece, Valentín Gómez núm. 64. v22

Se reciben 1 o 2 pensionistas, familia francesa, Rivadavia 950. v21

Se desea dar pensión á uno o dos caballeros, con ó sin pieza, en familia, casa tranquila, Pasco 278. v20

San Fernando, Gran Hotel, el más concurrido y confortable de los pueblos del Norte, á 3 cuadras de la estación F. C. C. A. Oeste, Baños fríos y calientes. v21

CASAS Y HABITACIONES BUSCADAS

Alquilar desea matrimonio solo casa cinco piezas, radio hasta 800$ Sud, ofertas casilla correo 886. v23

Busco casita baja de 2, 3 ó 4 piezas, dentro del radio Belgrano á Tucumán y de Río Bamba á Billinghurst, P. R. Cuyo 2558.

Casita o departamento á la calle, central, de 3 ó 4 piezas, se desea alquilar, por carta á C. C., French 2252, dep. 1. v21

Caballero formal desea alquilar una espaciosa sala con balcones á la calle, con ó sin muebles y con ó sin pensión, preferiría ser único inquilino y tener entrada independiente, radio: Esmeralda, Lavalle, Santa Fe y Pueyrredón; por carta á F. Rubio, Lavalle 1346, dep. 9.

Deseo alquilar con contrato una casa de 6 á 7 habitaciones y un galpón ó local, para taller, ofertas á J. A. Deferrari, Chacabuco 746. v22

Desease alquilar una casita quinta, de 3 ó 4 piezas, sobre la línea del F. C. S. hasta Adrogué, ofertas Bmé. Mitre 334, escritorio 26. v20

Dos jóvenes decentes desean alquilar una pieza amueblada con ó sin pensión en casa de familia decente, se prefiere barrio Norte, dirigirse á D. R., poste restante. v20

Dos jóvenes profesionales, desean tomar pieza y pensión en casa de familia decente, donde sean únicos inquilinos, con trato de familia, por carta á M. Iturriaz Peña, Corrientes 685. v20

Doscientos pesos moneda nacional, doy al que me encuentre en alquiler una casa habitable, de 12 á 14 habitaciones, comodidades y piezas de servicio, es para habitarla con mi familia, Defensa 1451. v22

Joven extranjero, distinguido, desea alquilar cuarto con buena pensión, en familia del país, escribir á L. H., Alsina 890. v21

Matrimonio alemán con un hijo busca alquilar 2 piezas con cocina, en Belgrano, dirigirse por carta á L. Metzler, Paseo de Julio 420. v20

Matrimonio serio desea pieza grande amueblada y buena pensión con preferencia único inquilino, por carta J. T., Humberto 1 1145. v22

Persona seria desea alquilar 1 pieza confortablemente amueblada que dé á la calle, de mucho aseo, muy independiente para tenerla á su disposición dos veces por semana, se pagará buen precio, ubicada de Callao al Once y de Alsina á Lavalle, dirigir carta á R. A. L., poste restante, correo. v21

CASAS Y HABITACIONES BUSCADAS

PIEZA SIN MUEBLES SE DESEA alquilar para estudiante, buena familia, cerca Jardín Botánico, Arturo Pérez, Defensa 491. v20

Señor DISTINGUIDO DESEA PIEZA bien amueblada en casa respetable, prefiere sobre la calle, paga hasta 60 $, dirigirse á T. M. S., Esparza 87.

Señorita SOLA, DECENTE, NECESITA alquilar pieza por precio módico en el radio de Almagro ó Flores, referencias mutuas, escribir Boyacá 278, A. G. R. v21

Señorita PROFESORA DESEA ALQUILAR pieza con pensión en casa independiente, corta familia, muy tranquila sin niños, referencias mutuas, carta J. U. Belgrano 3834. v20

ALQUILER DE HABITACIONES

ALQUILASE PIEZA ESPACIOSA, Alsina 1674. v20

ALQUILO LINDA PIEZA EN 20 $ A hombres solos, Perú 524, altos.

ALQUILASE HERMOSA SALITA AMUEBLADA, Santa Fe 2707.

ALQUILASE PIEZA AMUEBLADA PARA dos con pensión, Belgrano 844.

ALQUILASE SALITA AMUEBLADA con pensión en familia, Av. de Mayo 1077.

ALQUILASE PIEZA AMUEBLADA, Av. de Mayo 676, ascensor.

ALQUILASE EN FAMILIA SALA CON O sin muebles con pensión, Junín 1273.

ALQUILASE SALA Y PIEZA, CEVALLOS 209.

ALQUILASE UN COMEDOR EN CASA de familia, Caseros 1547. v20

ALQUILO UN COMEDOR, LA PAZ 61, altura Tucumán 1660. v20

ALQUILASE PIEZA CHICA PARA hombre solo, Ayacucho 1752. v20

ALQUILASE PIEZA AMUEBLADA, casa familia, Cangallo 1546. v20

ALQUILO SALA Y PIEZAS, CHARCAS 3972, casa de familia. v20

ALQUILASE UNA PIEZA, MEJICO 1736. v20

ALQUILANSE SALA Y ANTESALA con ó sin pensión, Chile 1741. v20

ALQUILASE EN 15 $ UNA PIEZA A hombre solo, Alsina 1820. v20

ALQUILASE SALA GRANDE PARA negocio ó familia, San Martín 581, altos.

ALQUILASE UNA PIEZA PARA CABALLERO solo 20 $, Venezuela 1835.

ALQUILANSE AMUEBLADA SALA Y antesala, casa familia, Rivadavia 1215.

ALQUILO PIEZAS PARA FAMILIA Y escritorio, Montevideo 1062.

ALQUILASE ESPACIOSA PIEZA amueblada, con pensión, Paraná 460.

ALQUILANSE 2 O 3 ESPLENDIDAS piezas, Uruguay 1069, no hay papel.

ALQUILO PIEZA AMUEBLADA y pensión para hombre solo, Suipacha 885.

ALQUILASE PIEZA AMUEBLADA, con ó sin pensión, Av. de Mayo 861. v21

ALQUILO PIEZA A MATRIMONIO SOLO, Pueyrredón 578. v21

ALQUILASE PIEZA AMUEBLADA, Cangallo 2479.

ALQUILASE PIEZA BIEN AMUEBLADA, con y sin pensión, Callao 357.

ALQUILASE PIEZA AMUEBLADA con pensión para familia, Rivadavia 1073. v20

ALQUILASE PIEZA BIEN AMUEBLADA, para hombres solos Alsina 487. v22

ALQUILASE PIEZA AMUEBLADA, con pensión, familia vasca, Cerrito 56. v20

ALQUILANSE DOS PRECIOSAS PIEZAS juntas ó separadas San Carlos 4150. v20

ALQUILANSE PIEZAS PARA ESCRITORIO, con ó sin balcón, Alsina 477. v20

ALQUILANSE SALA, PIEZA AMUEBLADA y otra sin muebles, Lavalle 1718. v20

ALQUILANSE DOS LINDAS PIEZAS con muebles, á la calle, Libertad 437. v20

ALQUILASE ANTESALA Y PIEZA CON pensión á señores formales Salta 567. v20

ALQUILASE PIEZA A 1 ó 2 PERSONAS con pensión, casa familia, Lorea 959. v21

ALQUILASE PIECITA A HOMBRE SOLO, Jujuy 233, á dos cuadras del Once. v20

ALQUILASE SALA Y DOS PIEZAS, CON baño, agua caliente y fría, Cuyo 4566. v21

ALQUILASE SALA INDEPENDIENTE y pieza con pensión, Sgo. del Estero 178. v20

ALQUILASE LINDA PIEZA CASA FAMILIA, no hay papel, Ayacucho 300. v20

ALQUILASE SALA Y PIEZA AMUEBLADA, con pensión, Estados Unidos 1326. v20

ALQUILASE SALA Y ANTESALA amuebladas con pensión, Cangallo 1062. v21

ALQUILASE PIEZA 1er. PATIO, MUCHA luz, escritorio ó taller, Cerrito 560. v21

ALQUILASE LINDA SALA A MATRIMONIO sin niños, Independencia 1419. v20

ALQUILASE PIEZA GRANDE A 1 ó 2 caballeros y una chica Cevallos 117. v21

ALQUILASE PIEZA AMUEBLADA Y pensión á 1 ó 2 personas, Lima 360. v21

ALQUILASE HERMOSA SALA Y ANTESALA, casa decente, cocina independiente, se puede lavar, Córdoba 335.

ALQUILASE UNA PIECITA AMUEBLADA con pensión, Rivadavia 1934, 2o. piso. v22

ALQUILO SALAS Y PIEZAS INTERIORES amuebladas, central casa lujosa, Córdoba 645.

ALQUILASE PIEZA AMUEBLADA Y pensión á dos 100 $, y otra uno 55 $, Av. de Mayo 1077.

ALQUILASE SALA Y PIEZA AMUEBLADAS, con pensión, familia española, Rivadavia 1157. v21

ALQUILO SALA AMUEBLADA Y PENSION, familia italiana, único inquilino Pasco 346. v21

ALQUILANSE LINDA SALA Y ANTESALA á personas mayores, casa familia, Rivadavia 1725. v21

ALQUILANSE PIEZAS PARA MATRIMONIO y hombres solos con ó sin muebles, Moreno 650.

ALQUILANSE DOS PIEZAS, UNICO INQUILINO Melo 228, á dos cuadras de Callao. v21

ALQUILASE SALA AMUEBLADA EN familia francesa, y pensión, R. Peña 149.

ALQUILO A MATRIMONIO O CABALLERO, pieza amueblada y pensión Tacuarí 789. v21

ALQUILANSE DOS ESPACIOSAS PIEZAS amuebladas, con ó sin pensión, para caballeros, Callao 828. v21

ALQUILASE UNA LINDA PIEZA CHICA, en casa de familia, para un señor solo empleado, Chile 1572. v22

ALQUILER DE HABITACIONES

ALQUILO SALA, ANTESALA Y COMEDOR y pieza para familia mayores, Cochabamba 552.

ALQUILASE hermoso COMEDOR amueblado, para dos ó tres señores, familia, Méjico 461. v21

ALQUILANSE PIEZA Y PIECITA amuebladas, con ó sin pensión, casa familia, Bermejo 1235, esquina Charcas. v21

ALQUILANSE PIEZAS AMUEBLADAS, con pensión, señores solos, casa familia, Paso 279.

ALQUILO PIEZA Y PIECITA amuebladas, con pensión 50 $, O'Brien 165, Constitución. v21

ALQUILASE UN COMEDOR Y DOS piezas en 75 $, en casa de familia, Salcedo 3459. v20

ALQUILASE SALA AMUEBLADA EN 55 $ á persona sola, casa de familia, Ayacucho 192. v20

ALQUILANSE DOS PIEZAS GRANDES, una chica, hay comodidad, Charcas 2983. v20

ALQUILANSE DOS PIEZAS PARA MATRIMONIO en casa de familia distinguida, Venezuela 3031. v20

ALQUILASE PIEZA ALTA, AMUEBLADA, con pensión, 2o. patio, Pueyrredón 687. v20

ALQUILO DOS PIEZAS Y COCINA EN 80 $ á personas mayores, Cochabamba 2570. v20

A PERSONAS DISTINGUIDAS ALQUILO sala y antesala bien amuebladas, Solís 152. v21

ALQUILASE ANTESALA A PERSONAS mayores, único inquilino, Pueyrredón 1625. v20

ALQUILANSE EN 75 $ 3 PIEZAS UNA salita, quedan dentro de vestíbulo en casa de altos, Cevallos 1249. v20

ALQUILO HERMOSA PIEZA, CASA DE familia, á matrimonio solo, Cochabamba 1735. v20

ALQUILASE PIEZA AMUEBLADA, CON ó sin pensión, casa de familia, Victoria 1788. v20

ALQUILO SALA PARA NEGOCIO Y 3 piezas, dos cuartitos para persona sola, Soler 610 y 74. v21

ALQUILANSE DOS PIEZAS AMUEBLADAS en casa de familia francesa con pensión, Chacabuco 357. v21

ALQUILASE SALITA REGIAMENTE amueblada, para caballero distinguido, Defensa 219. v20

ALQUILASE PIEZA BIEN AMUEBLADA, señor solo, familia francesa, Rivadavia 1945. v20

ALQUILASE SALA GRANDE BIEN amueblada, único inquilino, Convención 1625, Flores. v20

ALQUILO LINDA SALITA AMUEBLADA para matrimonio ó caballero, con ó sin pensión, C. Pellegrini 118. v20

ALQUILO SALA AMUEBLADA A PRECIO módico, casa de familia italiana, Lavalle 2167. v20

ALQUILASE PIEZA CON MUEBLES A matrimonio ó hombre solo, Cochabamba 948. v20

ALQUILASE PIEZA AMUEBLADA con buena pensión, á persona sola, Charcas 2254. v23

ALQUILO 9 PIEZAS CON 2 PISOS, San Martín 14, con ó sin contrato, tratar de 5 á 6 p. m. v20

ALQUILO 3 PIEZAS, COCINA INDEPENDIENTE en casa recién construida, hay agua corriente, 30 $. Directorio 2635. v20

ALQUILASE EN CASA DE MATRIMONIO solo, 2 piezas, referencias mutuas, tratar Pavón 2349, de 12 m. adelante. v21

ALQUILANSE LINDAS PIEZAS A LA calle, fraccionadas en dos departamentos, para familias buenas, ver y tratar de 2 á 4 p. m., Humberto 1 811. v21

ALQUILO 2 PIEZAS JUNTAS AMUEBLADAS para matrimonio ó señora, con cocina casa tranquila, único inquilino, Bolívar 1061.

ALQUILANSE PIEZAS AMUEBLADAS con pensión de primera, á la calle, cuarto de baño, caliente y frío, exclusivo único inquilino, Córdoba 1112, piso 2o.

ALQUILANSE SALAS AMUEBLADAS, con ó sin pensión, pieza hermosa á la calle sin muebles, precio módico, Cerrito 110 2o., izquierda. v21

ALQUILASE A FAMILIA TRANQUILA pieza grande limpia, comodidad lavar, 28 $, otra 10 $ á persona sola, Rivadavia 3153, piso 1o.

ALQUILASE SALA CHICHE, AMUEBLADA á caballero distinguido entrada independiente, único inquilino, casa particular, Ancón 375.

ALQUILANSE SALA Y DORMITORIO bien amueblados, cuarto baño exclusivo, casa linda, pensión primera, Tucumán 1523. v28

ALQUILANSE PIEZAS PARA ESCRITORIOS á tres cuadras nuevos Tribunales, á $ 30 mensuales, con luz eléctrica gratis, Libertad 261. v22

ALQUILASE ESPLENDIDA SALA Y dormitorio en casa decente con jardín y fondo á dos cuadras Cervecería Palermo, Guise 369 entre Güemes y Charcas. v22

Compañera DE PIEZA SE NECESITA, Alsina 2071, pieza 30.

COMEDOR SE ALQUILA A PERSONAS mayores, Maza 887. v20

COMEDOR Y PIEZA ALQUILANSE EN casa decente, á personas mayores, Salguero 63. v22

CON TODAS COMODIDADES SE ALQUILAN dos piezas en casa de familia, Arévalo 2382, Palermo. v21

DOS PIEZAS JUNTAS SIN CHICOS ALquílanse, Montevideo 1482.

ESCRITORIOS EN EDIFICIO FLAMANTE se alquilan, Talcahuano 446.

ESPLENDIDA SALA Y 2 PIEZAS amuebladas, con pensión, se alquilan, casa de familia distinguida Cangallo 1882.

EN CASA MUY TRANQUILA SE ALQUILAN 3 piezas independientes, Rawson 313. v20

EN CASA DE FAMILIA FRANCESA, alquílase linda pieza á persona sola, único inquilino, Paraguay 1567. v20

LINDISIMA PIEZA ALQUILASE, HOMbre ó señora sola, Victoria 3154, dep. 2.

LINDA PIEZA ALQUILO A HOMBRES ó matrimonio solo, baño y comodidades, familia, Cuyo 2264. v20

LINDA Y AMPLIA PIEZA ALQUILO en 35 pesos, en casa decente, á uno ó dos hombres, Bmé. Mitre 2533. v20

MAR DEL PLATA — SE ALQUILAN piezas á 3 cuadras del Bristol, tratar Perú 79.

PIEZA Y PENSION 55 $ EN FAMILIA, Defensa 544 dept. 2.

PIEZA SE ALQUILA CON O SIN MUEBLES, Esmeralda 466.

PIEZA AMUEBLADA Y PENSION EN casa de familia, Junín 1042. v21

PIEZA AMUEBLADA, CON O SIN pensión alquilo, Chile 1765. v20

PIEZA AMUEBLADA Y PENSION, ofrécese, casa de familia, Paso 767. v20

PIEZA ALQUILO EN 10 $, CON MUEBLES 22 $, hombre solo, Venezuela 574. v20

PIEZAS AMUEBLADAS SE ALQUILAN á personas decentes, con ó sin pensión, Paraguay 679. v20

PIEZA SE ALQUILA A HOMBRE SOLO ó personas mayores, Uruguay 365, izquierda. v22

ALQUILER DE HABITACIONES

SE ALQUILA ESPLENDIDA SALA A personas mayores, Méjico 2174. v20

SALA Y ANTESALA ALQUILANSE A familia sin niños, Belgrano 857. v20

SALA GRANDE SE ALQUILA, INDEPENDENCIA 2001. v20

SE ALQUILA UNA PIEZA CON O SIN muebles, Esmeralda 466. v20

SE ALQUILAN DOS PIEZAS, CASA particular, Soler 1654, Palermo. v20

SE ALQUILAN DOS PIEZAS JUNTAS, Independencia 868. v20

SE ALQUILAN DOS PIEZAS CORRIDAS, Colombres 1539. v20

SE ALQUILA UNA PIEZA A MATRIMONIO solo, Suipacha 983. v20

SE ALQUILA SALA BARATA Y CON COMODIDADES, Sáenz Peña 1467. v20

SE ALQUILA PIEZA A MATRIMONIO ó persona sola, Tacuarí 1783. v21

SE ALQUILAN SALA, ANTESALA y una pieza más, Cangallo 276.

SE ALQUILA PIEZA PARA ESCRITORIO ó hombre solo, Paraná 250.

SE ALQUILA PIEZA Y PESEBRES, PINZÓN 1069. v21

SE ALQUILA PIEZA, RINCON 244. v22

SE ALQUILA PIEZA SIN COCINA, Chacabuco 381.

SE ALQUILAN DOS PIEZAS, UNA chica y otra grande, Uruguay 839.

SE ALQUILAN DOS HERMOSAS PIEZAS á matrimonio solo, Chile 1634.

SE ALQUILAN DOS PIEZAS CHICAS, A matrimonio, Chile 1634.

SE ALQUILA HERMOSA SALA, CON pensión y muebles, Salta 136. v21

SALA SE ALQUILA PARA MATRIMONIO, sin niños, Méjico 1120.

SALA Y ANTESALA CHICHE ALQUILASE, Santa Fe 913.

SE ALQUILA UN COMEDOR, VENEZUELA 1145.

SE ALQUILA PIEZA A HOMBRES SOLOS, casa de familia, Méjico 684. v21

SE ALQUILA PIEZA PARA HOMBRE ó mujer sola, Córdoba 2190 (altos). v21

SE ALQUILA PIEZA A MATRIMONIO ó señor solo, no hay papel, Lima 609. v22

SE ALQUILAN PIEZAS CON MUEBLES á matrimonio ó artistas, casa francesa, Reconquista 611. v24

SE ALQUILAN DOS PIEZAS EN CASA decente para matrimonio ó personas mayores, único inquilino, Inclán 822. v20

SALA AMUEBLADA, MATRIMONIO O personas mayores y otra pieza, se alquila, Junín 228.

SE ALQUILAN DOS PIEZAS INDEPENDIENTES á matrimonio sin hijos ó persona sola, Peña 486, esquina Larrea. v21

SE ALQUILAN 3 PIEZAS JUNTAS, CON toda clase de comodidades, Tacuarí 1242. v21

SE ALQUILAN DOS PIEZAS CON COCINA y gallinero á personas mayores, Campichuelo 1125 esquina Chubut. v21

SE ALQUILA SALA Y ANTESALA A personas mayores, único inquilino, Solís 744. v20

SE ALQUILA ANTESALA EN CASA DE familia tranquila á matrimonio solo, Billinghurst 373. v20

SE ALQUILA SALA PARA MATRIMONIO ó corta familia, Nueva Granada núm. 541. v21

SE ALQUILA UNA PIEZA MUY VENTILADA, para hombre solo, casa decente, Belgrano 2653. v21

SE ALQUILAN TRES PIEZAS, UNA grande y dos chicas, juntas ó separadas, Ecuador 881. v20

SE ALQUILA SALA Y ANTESALA, O sala únicamente á matrimonios solos, único inquilino, Paraguay 1696. v21

SALA INDEPENDIENTE ALQUILO A caballero, luz eléctrica, corta familia, Belgrano 329.

SE ALQUILA UNA SALA Y ANTESALA, para personas mayores, Humberto 1o. 2610.

SE ALQUILAN DOS PIEZAS INDEPENDIENTES á matrimonio sin hijos ó personas mayores, único inquilino, Del Carmen 14.

SE ALQUILAN 2 PIEZAS Y COMEDOR ó sea una pieza y comedor, para familia mayores, único inquilino en la casa, Belgrano 2508. v20

SALA GRANDE Y DOS PIEZAS JUNTAS, nuevas, elegantes, casa matrimonio solo alquila familia decente, sin criaturas, cocina grande, [illegible] 960. v20

SALAS Y PIEZAS BIEN AMUEBLADAS alquilo con ó sin pensión de primera, matrimonio ó caballeros, Tucumán 1604, casa de familia. v20

SE ALQUILA COMEDOR, 2 PIEZAS y demás comodidades á matrimonio ó personas mayores, casa de familia, único inquilino, Provincias Unidas 2843, Flores. v21

UN COMEDOR Y DOS PIEZAS GRANDES á personas decente, sin chicos, calle Pasco 959 y 69.

ASOCIACIONES Y CENTROS SOCIALES

SOCIEDAD CATOLICA DE S. M. DE la parroquia de San Juan Evangelista.— Avisamos á los tenedores de boletos que el sorteo de la rifa de un lote de terreno en la Floresta, bulevar San Julián casi esq. Virgilio, que debía tener lugar el 24 del corriente, ha sido postergado para la última jugada del mes de Mayo de 1910, de la lotería nacional de beneficencia, en vista de no haberse colocado los números suficientes.

NAVEGACION Y FERROCARRILES

GRANADA, VAPOR ALEMAN—SE AVISA á los consignatarios de la carga que conduce el vapor alemán "Granada" para este puerto, con procedencia de Hamburgo, Amberes y demás puertos de escala, que deben depositar en poder de los agentes que suscriben el 10 ojo (diez por ciento) del valor de sus respectivas mercaderías á título de garantía á la avería gruesa del expresado vapor con motivo del incendio ocurrido á bordo durante el viaje. Será indispensable la presentación de los conocimientos y de las facturas originales á efecto del depósito del 10 ojo y sin hacerse esto, no se pondrá el conforme á los documentos de Aduana. Buenos Aires, 15 de Diciembre de 1909.—A. M. Delfino y Hno., agentes generales calle Cuyo 442. v26

HAMBURGO SUDAMERICANA Y HAMburgo Amerika Line.
KONIG WILHELM II, 30 de Diciembre.
CAP VILANO 11 de Enero de 1910.
CAP ARCONA, 22 de Enero de 1910.
KONIG FRIEDRICH AUGUST 3 de Febrero de 1910.
CAP BLANCO, 15 de Febrero de 1910.
CAP ORTEGAL, 25 de Febrero de 1910.
Viajes de tercera á Río de Janeiro, 150 pesos moneda nacional.

PRINCIPESSA MAFALDA — EL VAPOR más rápido y de más lujo de cuantos vienen al Río de la Plata, saldrá para Río de Janeiro, Las Palmas, Barcelona y Génova en las siguientes fechas:
Enero 8 de 1910.
Marzo 12 de 1910.
Abril 30 de 1910.
Junio 18 de 1910.
Viaje á París vía Barcelona, en 15 días. Hay también camarotes de todas categorías disponibles para todas las salidas.— Lloyd Italiano, calle Corrientes 327. pm.

NAVEGACION Y FERROCARRILES

COMPAÑIA ARGENTINA DE NAVEGACION (Nicolás Mihanovich) Lda.—Itinerario de vapores para el mes de Diciembre de 1909:

Líneas del Paraná, Alto Paraná, Paraguay y Alto Paraguay en combinación con el puerto de Montevideo.

SALIDAS DE BUENOS AIRES

Martes 21: RIO IGUAZU, á las 4 p. m.
x Jueves 23: CORUMBA, á las 10 a. m.
Sábado 25: CENTAURO, á las 4 p. m.
x Domingo 26: GUARANY, á las 10 a. m.
Martes 28: MONTEVIDEO, á las 4 p. m.
x Jueves 30: ASUNCION, á las 10 a. m.
NOTA — Los vapores señalados X son rápidos.

OTRA—Los vapores que salen los martes llegan hasta Corrientes pero seguirán hasta Las Palmas, cada vez que el servicio lo requiera.

—

Combinación con la Compañía de Navegación Sud Atlántica (sociedad anónima).

SERVICIO COSTERO

Líneas del Brasil y Sud de Buenos Aires á Montevideo, Río Grande y Porto Alegre. Los vapores TORO, AUSTRIA y JUANITA salen semanalmente con pasajeros y carga.

Servicio de remolque y alije en Río Grande y Porto Alegre.

De Buenos Aires á Bahía Blanca y Patagones los vapores SPARTA Y POMONA salen semanalmente con pasajeros y carga.

NOTA—Para informes, dirigirse á Sud Atlántica, Victoria 366.

MARINA MERCANTE ARGENTINA.— Salidas semanales para Bahía Blanca, y quincenales para Patagones, para Asunción y escalas, todos los sábados. Se recibe carga, encomiendas y pasajeros para dichos puertos. Por informes á sus oficinas, Defensa 128. pern.

FERROCARRIL DEL SUD — TEMPORADA balnearia. Tren rápido diurno entre Buenos Aires y Mar del Plata. Fiestas de Navidad y Año Nuevo. Se avisa al público que con motivo de las fiestas de Navidad y Año Nuevo, en los días que se indican á continuación, correrá el tren rápido diurno entre Buenos Aires y Mar del Plata, formado con coches especiales de primera clase, coches Pullman y lujosos coches-restaurant con servicio de primer orden, el cual conducirá pasajeros de primera clase solamente de plaza Constitución y Temperley para Mar del Plata y de Mar del Plata para Temperley y plaza Constitución, respectivamente.

De Buenos Aires para Mar del Plata correrá el viernes 24 y viernes 31 de Diciembre: saldrá de plaza Constitución á las 3.45 p. m. y de Temperley á las 4.03 p. m. y llegará á Mar del Plata á las 10.30 p. m. De Mar del Plata para Buenos Aires correrá el lunes 27 de Diciembre y el lunes 3 de Enero próximo; saldrá de Mar del Plata á las 3.50 p. m., llegará á Temperley á las 10.07 p. m. y á plaza Constitución á las 10.25 p. m. Después de estas fechas y á contar desde el martes 4 y jueves 6 de Enero próximo, respectivamente, este tren correrá los martes y sábados de Buenos Aires para Mar del Plata y los lunes y jueves de Mar del Plata para Buenos Aires, observando el mismo horario. En la estación plaza Constitución y en la oficina de informes calle Cangallo 566, se expenderán boletos especiales para este tren al siguiente precio: Boletos especiales (ida y vuelta) $ 25 m/n. Asientos en coches Pullman (adicional por cada viaje) á $ m/n. Los boletos especiales son válidos para regresar hasta el 30 de Abril de 1910 y sus poseedores pueden efectuar el viaje de regreso por cualquier tren diurno ó nocturno, abonando únicamente el importe que corresponda por el uso de la cama en caso de viajar de noche. Los poseedores de boletos especiales con cama que se expenden para el tren expreso nocturno también pueden efectuar el viaje de regreso por este tren rápido diurno, ocupando asiento en coche Pullman y sin ningún recargo, siempre que haya disponible, en cambio de la cama á que tienen derecho viajando en el tren nocturno. Plaza Constitución, Diciembre 8 de 1909. J. Percy Clarke, Gerente. v24

BANCOS Y COMPAÑIAS ANONIMAS

BANCO DE LA PROVINCIA DE BUENOS AIRES.—La Plata, calle 7 entre 46 y 47. Buenos Aires, calle San Martín 137 y Bartolomé Mitre 466.—Sucursales en Bahía Blanca, Pergamino, Junín, San Nicolás, Salto Argentino, Mercedes (Buenos Aires), Dolores, Chivilcoy, San Antonio de Areco, Rauch, Carlos Casares, Adolfo Alsina (Carhué), Lomas de Zamora, Azul, Barradero, General Pinto, Los Toldos, Avellaneda, Maipú, Guaminí, Bragado, Campana, Colón, Lincoln, San Andrés de Giles, Bartolomé Mitre (Arrecifes), Juárez, Mar del Plata, San Martín, Pehuajó, Magdalena, 25 de Mayo, Bolívar y Carmen de Areco.

Capital suscripto	$	50.000.000 m/n
Capital realizado	"	22.000.000 "
Fondo de reserva	"	1.028.125 "

Abre cuentas corrientes, depósitos á plazos y con libretas, descuentos, cobranzas, compra y venta de títulos, etc., da cartas de crédito, giros telegráficos á la vista y á plazos sobre las principales ciudades de Europa, Estados Unidos, Canadá, Méjico, Centro América, Chile, Perú, Paraguay, Estado Oriental y de esta República. En general se ocupa de toda clase de operaciones bancarias.

Tiene corresponsales en todos los puntos de España y gira sobre todos los pueblos de Italia y Francia que tengan oficina postal.

ABONA:

	Anual
Depósito en cuenta corriente moneda legal y oro sellado	1 %
En Caja de Ahorros hasta la suma de 10.000 después de 60 días	4 %
Con libreta á 90 días renovable, hasta la suma de 20,000 $	4 %
Depósito á plazo fijo moneda legal oro sellado:	
De 30 días	2 %
De 60 días	3 %
De 90 días	3 ½ %
Mayor plazo	Conven'al

COBRA:

	Anual
Por adelantos en cuenta corriente moneda legal y oro sellado	8 %

Buenos Aires, Febrero 11 de 1909.—Virginio Maffei, gerente.

BANCO español DEL RIO DE LA PLATA —200 Reconquista 200.—Se avisa á los señores accionistas que de conformidad con el artículo 14 de los estatutos de esta sociedad, el directorio ha dispuesto fijar desde el 16 al 31 de Diciembre próximo, el plazo para el pago de la sexta cuota de 10 % sobre las nuevas acciones de este Banco.—Buenos Aires, Noviembre 15 de 1909. v31Dic.

BANCO ALEMAN TRANSATLANTICO.— Oficina principal en Buenos Aires, calle B. Mitre y Reconquista. Sucursales urbanas: número 1 Callao esquina Corrientes; No. 2 Santa Fe esq. Larrea; No. 3, Buen Orden 1588. Sucursales en Uruguay, Chile, Perú, Bolivia, España.

PAGA:

Por depósitos en cuenta corriente	Sin int's
A plazo fijo hasta 20.000 $ oro ó pesos 50,000 m/l, por dos meses	2 ½ %
Por tres meses	3 ½ %
Por seis meses	4 %
En Caja de Ahorros cuando no se retiren dentro de 60 días, desde 10 $ hasta 10,000 m/n	4 %

C. Lingenfelder, gerente.

BANCO DE GALICIA Y BUENOS AIRES, Cangallo 455. Se avisa á los señores accionistas que el directorio ha resuelto que el pago de la segunda cuota de cinco por ciento sobre el nuevo capital suscripto de este Banco se efectúe desde el día 16 á 31 del corriente.—Buenos Aires, Diciembre 7 de 1909. v21

BANCOS Y COMPAÑIAS ANONIMAS

BANCO FRANCES DEL RIO DE LA Plata.—Asamblea general ordinaria de Enero 29 de 1910.—De acuerdo con el artículo 27 de los estatutos de la sociedad, el directorio convoca á los señores accionistas para la asamblea general ordinaria que se verificará el 29 de Enero, á las 4 p. m., en su local, 157 Reconquista, Buenos Aires.— ORDEN DEL DIA: 1o. Lectura y aprobación de la memoria y del balance correspondiente al ejercicio de 1909. 2o. Lectura del dictamen del síndico. 3o. Dividendo á distribuirse. 4o. Nombramiento de cuatro directores titulares en reemplazo de los señores L. D. Forgues, L. Bonnes, A. Soulignac y E. Aubine, que terminan su mandato, tres directores suplentes, un síndico y un síndico suplente. 5o. Designación de dos accionistas para aprobar y firmar el acta de la asamblea. P. S.—Los señores accionistas que deseen asistir á la asamblea, ó hacerse representar, deberán depositar sus acciones, ó el recibo de depósito exigido por el art. 26 de los estatutos, en el Banco Francés del Río de la Plata, Buenos Aires, ó en sus sucursales hasta el 19 de Enero inclusive, de acuerdo con el art. 362 del Código de Comercio. v29

BANCO DE ITALIA Y RIO DE LA PLATA. — Unico corresponsal en la República del Tesoro Italiano y del Banco di Napoli — 448 Bartolomé Mitre 448 — Sucursales: Rosario de Santa Fe, La Plata, Bahía Blanca, Paraná, Concordia, Gualeguaychú, Gualeguay, Uruguay, Victoria, Curuzú-Cuatiá, La Paz (E. R.).—Agencias: Buenos Aires, San Martín 1196 (Retiro); Bahía Blanca, Puerto Ing. White.

	$ oro sellado
Capital	6.000.000
Fondo de reserva	613.000
Fondo de previsión	600.000

SE ABONA:

	C/legal	oro/sell
Por depósitos en cuenta corriente	Sin interés	
A plazo fijo de 30 días	1 ½ %	1 ½ %
A plazo fijo de 60 días	2 ½ %	2 ½ %
A plazo fijo de 90 días	3 ½ %	3 ½ %
A plazo fijo de 180 días	4 %	4 %
A mayor plazo	Convencional	

SE COBRA:

Por adelantos en cuenta corriente	8 %	8 %

El Banco expide cartas de crédito, vende giros y transferencias por cable sobre todas las principales ciudades de Europa, Norte América, Brasil, Chile, Paraguay, República Oriental del Uruguay, como también cheques sobre varios puntos de la República y órdenes de pago sobre pueblos de Italia que tienen oficina postal.

El Banco se encarga también, condicionalmente, de la administración de propiedades, compra y venta de bienes raíces é hipotecas por cuenta de terceros y trata en general todas las operaciones bancarias. —Buenos Aires, 1o. de Agosto de 1909.—J. Bernasconi y E. Bellelli, gerentes.

BANCO FRANCES DEL RIO DE LA Plata, Reconquista 157.—Cooperativa 2429, U. T. 290. Sucursal No. 1, Rivadavia 2690; Sucursal Núm. 2, Callao 368; Sucursal Núm. 3, Entre Ríos 1174. Sucursales en Rosario de Santa Fe, Bahía Blanca y Chivilcoy. Agencia comercial en París señor Gabriel Jarre, bulevar Asunción. Banco de la República, Sucursal en Tucumán.

Capital	$	40.000.000.— o/s.
Suscripto	"	16.000.000.— o/s.
Reserva	"	1.527.526.12 o/s

ABONA:

A contar del 1o. de Agosto, los depósitos en cuenta corriente (oro y papel), no gozarán de interés.

	m/l	o/s
Por depósito en cuenta corriente, á la vista	s/int.	s/int.
Por depósitos á plazo fijo:		
De 30 días	2 %	2 %
De 60 días	3 %	3 %
De 90 días	3 ½ %	3 ½ %
De 180 días	4 %	4 %
De 1 año	4 ½ %	4 ½ %
De 2 años	5 %	5 %
De 3 años	5 ½ %	5 ½ %
De 4 años	6 %	6 %

EN CAJA DE AHORROS:

Por depósitos á la vista, hasta	$ c/l 10.000	4 %
Por depósitos á la vista, hasta	$ oro 4.000	4 %

COBRA:

Por adelantos en cuenta corriente	papel 8 % oro 8 %
Descuentos de pagarés y letras	Convencional

El Banco tiene abierta una oficina encargada especialmente de la administración de propiedades, cobranza de alquileres y pensiones.

Trata toda clase de operaciones bancarias.—Buenos Aires, Febrero 1o. de 1909.

LICITACIONES

DIRECCION GENERAL DE ESCUELAS de la provincia de Buenos Aires.—Licitación para la construcción del edificio Escuela Santamarina en el Tandil.—Llámase á los licitadores que se han presentado en la licitación del 8 de Noviembre próximo pasado, señores Francisco Santamaría, Juan Ballarati, Juan B. Carel, Blas M. Torrente, Vicente Spinedi, Alfonso Praderio, Baldassare Zaal y Vicente Crocitto y Compañía, para que concurran el día jueves 23 del corriente, á las 2 p. m., á mejorar precios, acto que se realizará públicamente en el despacho del señor director general de escuelas y ante el mismo con sujeción á lo dispuesto en la ley de contabilidad, y á los efectos indicados en la misma y en las demás bases de la licitación. La Plata, Diciembre 16 de 1909.—A. Condomí Alcorta, Secretario. v22

ESCUELA DE TIRO. LLAMASE A LICITACION para la cantina de tropa y casino de oficiales año 1910, del expresado pliego de condiciones y presentación de propuestas al ayudante cuartel en Campo de Mayo, hasta el 25 del corriente á las 11 a. m. v24

MINISTERIO DE GUERRA — 3a. DIVISION del gabinete militar. Llámase á licitación pública para la construcción de 15 cuarteles 3a distrito, 23 enfermerías y otros edificios militares. Las propuestas se abrirán el 24 de Enero de 1910 á las 3 p. m. Planos pliego de condiciones informes casa de gobierno 3er. piso, de 12 m. á 5.30 p. m. v23e

LA PRENSA

Buenos Aires, Diciembre 20 de 1909

LA INSTRUCCION SECUNDARIA

Necesidad de reformarla

El año escolar está próximo á terminar en la República. Bien pronto, concluídos los exámenes los colegios cerrarán sus aulas. En tal momento, juzgamos que será oportuno hacer las consideraciones que sugiere la práctica de la enseñanza y poner de manifiesto sus ventajas é inconvenientes.

No se nos tachará de pesimistas si afirmamos, desde luego, que la instrucción pública en esta segunda etapa que representan los colegios nacionales, adolece de vicios profundos. Las distintas causas que originan el malestar evidente hacen que los esfuerzos encaminados á subsanarlas hayan resultado ineficaces hasta la fecha. Cada ministro ha empeñado su patriotismo y su buena voluntad en tal propósito y cada uno de ellos ha visto defraudados sus anhelos.

La situación es la misma en la actualidad. Los serios intereses que afecta la enseñanza están comprometidos con mayor intensidad en el presente. Bastará afirmar que los alumnos, las familias, la sociedad, no obtienen del colegio los beneficios que lógicamente pueden esperarse.

La comprobación de tal fracaso trae aparejada la conveniencia de atenuarlo, siquiera, mediante las reformas que la experiencia aconseja.

Para hacer obra provechosa se necesitará afrontar el problema en toda su extensión y complejidad. Habrá que salvar deficiencias, rectificar errores, eliminar abultamientos en los diversos factores que convergen en la obra educativa. Si se quiere hacer de los colegios nacionales un rodaje útil dentro del mecanismo de la instrucción pública, será forzoso perfeccionar su misión, reducirla en superficie y aumentar su profundidad. Será necesario ponerla en armonía con las modalidades más salientes de la civilización argentina.

Tal reconstrucción requiere una nueva línea arquitectónica y una amplitud de criterio que permita abarcar el fenómeno en todos sus detalles. La visión del conjunto, la unidad del organismo educativo, el papel que debe desempeñar en la sociedad, serán principios que deberá tener presentes el hombre de gobierno que aplique sus afanes á la realización de obra semejante.

Y es más perentoria la necesidad de tal criterio por cuanto entre nosotros la tarea de la educación pesa exclusivamente sobre el Estado. La familia argentina colabora tan poco, nada, en la gran obra, que la nación ha tenido, para no comprometer sus propios destinos, que asumir el papel de maestro en las primeras etapas de la enseñanza. Tal circunstancia, que el hábito robustece más y más, impone, como temperamento salvador, la necesidad de que el Estado ejerza una dirección educativa más intensa, mejor organizada que lo que está actualmente, si ha de aspirar al ideal de plasmar el alma del educando desarrollando sus aptitudes para la actuación independiente en la vida.

Si las modalidades de nuestra civilización influyen para que el Estado sea el maestro exclusivo, es legítimo propender á que tal maestro sea lo más idóneo posible.

Hasta el presente los esfuerzos dirigidos á la conquista de tal ideal han sido meramente literarios. La enseñanza secundaria, sobre todo, cuenta con copiosa reglamentación. El detalle ínfimo está previsto y resuelto sobre el papel. La idea honda y fundamental del sistema ha sido el núcleo de organizaciones perfectas en la expresión, pero que fallaron en la realidad.

Actualmente, el ministro de Instrucción Pública se ha retirado al campo para confeccionar en paz una nueva modificación del régimen vigente. El ministro demuestra estar lleno de buena voluntad. Tal hecho equivale á un síntoma favorable en cuanto á los anhelos de hacer obra eficaz y duradera. Es de desear, para mayor beneficio de los fundamentales intereses que están afectados, que el acierto le acompañe.

Mientras tanto, aportaremos la colaboración de nuestras indicaciones á la reforma, cuyo génesis se nos anuncia.

Del complicado problema, ningún factor de tanta trascendencia como el de los programas de estudios.

La experiencia diaria enseña que ellos, desde luego, son extensos hasta el punto de ultrapasar los límites de la capacidad mental del alumno. Bastará tal conclusión para dejar establecida la necesidad de una reforma inmediata.

El programa excesivo es un programa inútil. Todo lo que la mente del alumno no puede abarcar es un desperdicio de conocimientos.

Consignarlos en los programas es una mera tarea de inflamiento que no tiene razón de ser dentro de un propósito serio de organización.

Sobre punto tan capital hay la necesidad de cambiar el criterio con que, hasta la fecha, se ha procedido.

El programa actual está informado en un principio deductivo. El niño, sobre todas sus fuerzas intelectuales, tendrá que estudiar y saber el largo cuestionario á que se le somete en el aula.

La experiencia, que diariamente nos muestra el fracaso de tal procedimiento, ha sido desoída hasta la fecha.

El régimen en vigor es una tortura mental para el alumno. La extensión de los conocimientos que se le exigen es tal, en ciertas materias especialmente, que es imposible un estudio provechoso en el lapso del año escolar. Si á esta comprobación experimental añadimos el hecho de que algunos profesores ahondan en la asignatura que enseñan hasta el extremo de dar vuelos de monografías al estudio de cada punto del programa, llegaremos á la conclusión ilevantable de que el educando no recoge los beneficios que el colegio promete.

Como espécimen podemos citar los programas de álgebra y de historia natural. Estas ramas científicas tienen un desenvolvimiento propio de cursos superiores de las facultades respectivas. Ambos programas son por su abundancia, inadecuados en absoluto. En la generalidad de los casos, no se dicta todo. La falta de tiempo, durante el año escolar, impone tal limitación.

Un cálculo pondrá de relieve la afirmación anterior.

A la historia natural se le dedican, según el respectivo programa, cuatro horas por semana. Tal tiempo es un poco más reducido, pues cada hora escolar para algunas materias tiene sólo cincuenta minutos; es decir, que en la semana se estudia, en rigor, tres horas veinte minutos, historia natural; al mes, 13 horas, 20 minutos; al año, 120 horas. Omitimos las reducciones que importan los días de fiesta.

Por otro lado, el programa de esta asignatura tiene, entre zoología, anatomía y fisiología, cuarenta y dos lecciones. ¡Menos de tres horas de estudio para cada una! En tales condiciones es imposible que el estudiante pueda hacer un esfuerzo provechoso para su instrucción.

Con el de álgebra ocurre algo análogo, y si agregamos que abarca puntos tan sólo accesibles á alumnos de la respectiva facultad, tendremos que es igualmente imposible su total estudio, por la extensión é intensidad de los conocimientos que se exigen al niño.

Tanta amplitud tiene todos los inconvenientes imaginables. La enseñanza no puede ser una realidad, con programas tales, sino un verdadero engaño. La práctica diaria, por otra parte, lo pone de manifiesto. El escolar pena en todo momento que su tránsito por el aula no le ha sido provechoso. Es, pues, un deber ineludible, impostergable, tratar de atenuar en lo posible tan tristes experiencias.

Por lo que respecta á los programas, habrá que hacerlos inductivos, ponerlos al alcance intelectual del niño. Para tal fin, deberán ser simplificados, reducidos á la cantidad de conocimientos que pueda el alumno asimilar é incorporar efectivamente á su preparación. Tendrá que renunciarse de modo irrevocable á la engañosa ilusión respecto á esta faz del fundamental problema: la de haber confundido el programa extenso, obra exclusivamente literaria, con una preparación, aunque superficial, efectiva.

La reducción que proponemos, y que la experiencia impone categóricamente, permitirá que el alumno repita, durante el curso el programa de cada materia. Tal circunstancia ayudaría eficazmente para una mejor preparación estudiantil y restituiría á su verdadero cauce los fines de la enseñanza, que en la actualidad están desplazados por el prurito de un abultamiento perjudicial.

CÉSAR LOMBROSO

EL HOMBRE DELINCUENTE

CRIMINAL-NATO

SU DOCTRINA

LA "ESCUELA ITALIANA"

(Especial para LA PRENSA)

París, Noviembre de 1909.

El mundo científico ha perdido á un asombroso y atrayente agitador de ideas.

César Lombroso tuvo en su tiempo una influencia considerable y el laboratorio del ilustre sabio de Turín irradió sobre el mundo. De su gabinete de la calle Legnano, en Turín, salían ideas iniciadoras.

Tuve en otro tiempo el honor de ser recibido por el sabio profesor. Era generoso, sencillo, bueno. El interior patriarcal del sabio ofrecía á la vez un aspecto conmovedor y encantador. Entré cuando sus hijas, las señoritas Paola y Gina Lombroso, no estaban casadas aún. Y esas colaboradoras del sabio rodeaban con ternura al padre y con un cariño respetuosamente abnegado.

La señora Lombroso, muy hermosa y apacible, sonreía á esos seres queridos, agrupados á la luz de la lámpara.

El profesor, elocuente, y con su pensamiento siempre en acción, genio sin pretensiones, charlaba, y de su conversación, se hubiera podido escribir un libro maestro con sus palabras recogidas en notas rápidas. Me recordaba á Michelet, sembrando como pródigo sus hallazgos en la más deslumbrante de las conversaciones.

El señor Guillermo Ferrero, que antes de ser su yerno, fué el colaborador de Lombroso, y él, el historiador deslumbrante de Roma y de sus destinos, nos dará un hermoso volumen sobre el que tanto conoció y amó. Recuerdo mi emoción cuando César Lombroso me abrió el gabinete en que había alineado la colección de cráneos estudiados por él uno por uno, con gran cuidado; cráneos de todas las razas humanas, cráneos de criminales y de personas honradas también; todo el hombre con sus manchas, sus vicios, sus cualidades, resumidos en esos restos de esqueletos clasificados en tablas de laboratorio.

Me parecía que yo entraba en un lugar misterioso y sagrado en el retiro donde el genio continuaba su labor. Pero el profesor devolvía la serenidad al visitante. Era un hombrecillo benévolo y apacible, encarnizado solamente en las ideas que consideraba justas y el bien que quería hacer. Su familia y él, en efecto, son apasionados por la felicidad humana.

César Lombroso que estudió de cerca al "hombre criminal", fué un bienhechor, dando su tiempo á sus semejantes, generoso y amable. Médico, había pasado años estudiando y combatiendo la tiña que desolaba las llanuras de Lombardía. Trabajó hasta su último día por la salud de los demás.

Es, en efecto, una obra de salud y de preservación social su "hombre criminal" ese "Homo delinquens" que causó sensación, gran ruido, puede decirse, en el mundo sabio y judicial. Su sistema es combatido ahora á veces, tropezando con contradicciones que hicieron aparecer nuevos descubrimientos, pero es indudable que hizo dar un paso inmenso á esa ciencia, completamente embrionaria antes de él, la criminología.

Al principio pareció chocar mucho ese sistema. ¿Es decir que había seres, criminales natos —según decía el sabio— entregados al crimen desde su infancia por su herencia, su atavismo ó por esas manchas [illegible]

IDA BAROFFIO BERTOLOTTI

PÁGINAS DE VIDA Y DE PSICOLOGIA FEMENILES

Los derechos á la indulgencia—El manojo de claveles—El banquete para los espíritus

La ciencia positiva moderna proporciona elementos nuevos y preciosos para el estudio de la criminalidad femenil. Ella comprueba ante todo que hay gran diferencia entre la delincuencia del hombre y la de la mujer, cuyos crímenes tienen que ser juzgados según criterios especiales y con una severidad mucho menor de la que se requiere para la delincuencia masculina.

Los derechos de la mujer criminal á la indulgencia de la ley, se basan sobre sus condiciones de inferioridad intelectual y fisiológica. Los deberes de la maternidad y sus responsabilidades debilitan la fibra femenil y la larga sumisión al hombre ha dado á su espíritu la costumbre del temor y de una defensa personal á base de astucia y de expedientes, muy diferente de la defensa violenta y robusta del hombre.

Es ésta la opinión de ilustres criminalistas modernos; la misma que sostuvo el profesor Ferri en su introducción al curso de derecho penal en la universidad de Roma. La reivindicación á la igualdad absoluta entre los dos sexos que es el ideal feminista, perjudica á la aplicación de este criterio de indulgencia, considerado justo por parte de sabios y psicólogos de competencia reconocida. Sin embargo, el contraste entre las dos opiniones será mucho menor, cuando la sociedad civil contemporánea haya eliminado las causas de inferioridad femenil que es posible eliminar, es decir, las que se refieren á la condición de dependencias del hombre, herencia triste de una servidumbre de otras épocas, y proporcione á la maternidad los medios para que esta función pueda desarrollarse en condiciones de dignidad social y de una tutela familiar favorable.

La inferioridad que la función maternal da á la mujer, con el debilitamiento de sus fuerzas fisiológicas, está compensada en parte, sino en su totalidad, por la menor frecuencia de los caracteres de la degeneración, ostentada por la mujer, observada y comprobada á menudo, afirmada por Lombroso y sus discípulos. La maternidad debilita, pero salva; la serie menor de caracteres degenerativos es la defensa natural de la maternidad.

La madre criminal es tal, en la casi totalidad de los casos, por faltarle las condiciones de dignidad y de tutela familiar y social, á las cuales ella tiene derecho para el desarrollo de su función; hay que tener en cuenta estas circunstancias en la aplicación de la ley á los crímenes de infanticidio cometidos por niñas-madres, de robo ó de violencia por parte de mujeres abandonadas y sin amparo.

Los demás casos de criminalidad femenil pertenecen en su mayoría á las mujeres que presentan caracteres de degeneración final, como las que explotan el amor apartándolo de la función natural que lleva la mujer á la maternidad. Esta degeneración puede ser consecuencia de miseria ó de una condición social desgraciada por malos ejemplos, otras veces ella es congénita manifestándose sin necesidades aparentes y revelándose únicamente como malos impulsos fisiológicos, debidos á herencias ó á mala organización. El profesor Ferri no vaciló en clasificar entre los casos de degeneración congénita á la famosa señora Steinheil, quien presenta, según su opinión las demás características de las mujeres criminales, la astucia, la disimulación, la simulación, la falta absoluta de un empuje de lealtad, el hábito continuado á la mentira, siendo evidentemente una neurótica, y una histérica, absuelta por falta de pruebas, tanto de culpabilidad, como de inocencia.

La crueldad es, con la astucia y la simulación, una de las características de la mujer criminal. Sin embargo, aun en las mujeres empujadas al crimen por una degeneración final congénita ú ocasional, hay muchas veces manifestaciones raras, á pesar de ser pasajeras, de un sentimiento de suavidad y de piedad, que se revela en el momento mismo del crimen, con un contraste extravagante de emociones. Acaso eso no sea debido sino al afán de complicación, otra característica de la delincuencia femenil, que escoge la obscuridad y el misterio, pidiendo á la complicidad las fuerzas que le faltan y complicándose en contrastes destinados á desviar las pesquisas, aunque por el contrario muchas veces las favorezcan. Pero no es imposible que estos empujes de piedad suave, sean más bien el residuo latente de una herencia buena, de sentimientos elevados, que la vida honesta, ó el espíritu de sacrificio, y demás virtudes de la madre ó de sus antepasados habían dejado en el alma, sofocada luego por caracteres degenerativos sobrepuestos y superiores. Son los empujes que, como una flor perdida en un lugar infecto, despiertan un sentimiento de lástima y un deseo de salvación y de redención, que desgraciadamente tiene siempre que quedar estéril.

Recuerdo á este propósito la historia de un manojo de claveles. Los claveles eran de aquella clase muy común y humilde, casi silvestres, que los horticultores siembran entre las verduras, donde ponen una nota viva de color y de belleza algo ruda, color y belleza de una espontaneidad casi violenta. Y la historia es triste, historia de violencia y de sangre, donde las flores no desempeñan, sino un papel muy secundario, puesto en realce únicamente por uno de aquellos contrastes de pasiones que es confortable juzgar como rasgo de bondad, más bien que como refinamiento de delincuencia.

En una de mis visitas acostumbradas en un hospital de mujeres, conocí á la protagonista del hecho, la niña María Malabarba. Puedo publicar su nombre sin escrúpulo, perteneciendo desgraciadamente á los tristemente afamados por el crimen, en un largo y ruidoso proceso que tuvo lugar hace dos años en Italia.

La niña tenía 15 años y era de una hermosura notable. No había en ella ningún carácter aparente de degeneración: una cara encantadora, ojos grandes, límpidos, serenos, expresión risueña, casi ingenua. Solamente, de vez en cuando, su linda boca, encendida como una cereza madura, tenía una contracción extraña: la curva de los labios se acentuaba en una mueca desagradable, dura y mala; en un instante toda la expresión del rostro se afeaba. Era un relámpago, en seguida la linda cara de madona se reponía sonriente y llena de encanto. La llamaban precisamente "La Madonnina".

Ningún nombre hubiera sido menos apropiado que aquél. La "Madonnina" era una pervertida á quien su corta edad y su aspecto encantador no proporcionaba sino oportunidades mejores para gozar de los placeres prohibidos y llevar la vida más irregular posible.

María Malabarba, á los 15 años, era tristemente famosa en una sociedad equívoca, á la cual estaba muy vinculada. Sin embargo, su carácter manifestaba algunos contrastes extraños. Enferma de poca gravedad, en el hospital, se conducía como una niña decente, como si ella juzgara este período de su vida como un descanso y una tregua. Muy decidida á continuar en sus hazañas acostumbradas, así como lo manifestaba terminantemente, prefería, sin embargo, no hablar de esto y pasaba los días de una larga convalecencia ocupada en un trabajo de punto ó leyendo.

Tenía predilección por las novelas de la Invernizio y en general por todos los cuentos que "hacían llorar". Un día no la encontré, había sido despedida por estar curada.

Poco tiempo después, una mañana, se difundió en la ciudad una noticia impresionante: se había encontrado en una huerta cercana á la ciudad, el cadáver de un hombre evidentemente asesinado. Yacía de espaldas, con dos heridas en el pecho, era al parecer, un hombre del pueblo, obrero ó pequeño comerciante joven y robusto. El crimen había sido cometido con alevosía, pues el cadáver no presentaba rasgos de lucha.

Pero, de todos los detalles, lo que más intrigaba al público, como á la policía, era un manojo de claveles, de aquellos claveles de huerta, comunes y casi silvestres, que formaban una gran mancha colorada sobre el pecho del cadáver, que yacía con los ojos abiertos en una expresión de sorpresa y desaliento.

Más tarde el joven fué identificado. Era un lechero, que la noche anterior había cobrado una suma de regular importancia, y había sido visto por última vez en compañía de una mujer muy joven, una niña muy linda. Los dos habían comido en una fonda, y después se habían alejado en el campo, envueltos ya por las sombras de la noche.

Una sombra aún más oscura hubiera envuelto acaso para siempre las pesquisas policiales, si un día, como un rayo, no se hubiera tenido la noticia de una denuncia sensacional. Uno de los autores del crimen, una mujer, una niña, se denunciaba á sí misma y denunciaba á sus cómplices.

La niña estaba en compañía de individuos de mala vida, cuando habían encontrado al lechero, quien contaba su dinero: desde luego, el plan del crimen fué establecido. La mujer se acercó al joven, los dos no tardaron en entenderse, corrieron y se alejaron en busca de oscuridad, para un paseo romántico; entonces, los demás individuos, en acecho, asaltaron al desgraciado y á la menor resistencia lo asesinaron, para despojarlo. Luego, juzgando la localidad poco favorable para ocultar el cadáver, decidieron trasportarlo más lejos, y así tuvo lugar la macabra ceremonia. La mujer sostenía al infeliz de los pies, los demás de las espaldas, balanceando el cuerpo á través de los campos y esparciendo en las hierbas el rocío tibio de la sangre. Por fin, cansados, ó sorprendidos por alguien, la comitiva abandonó el cadáver mal ocultado en el césped, y se puso al abrigo de las pesquisas. Pero antes, la mujer, la niña, cogió un manojo de claveles y lo puso sobre el pecho del asesinado, que yacía allí, de espaldas con los brazos abiertos, como en la espera de un abrazo.

¿Fué ironía? ¿Fué cálculo? ¿Fué piedad? Yo creo más bien en un empuje momentáneo de suavidad, debido acaso á debilidad ó á remordimiento, á lástima ó al atractivo que toda mujer siente por un hombre que le dijo palabras de amor, aunque pasajero ó venal.

La niña, que era María Malabarba, no quiso decir nada en propósito; denuncióse á sí misma, y denunció á sus cómplices por celos y por venganza contra su amante, que la abandonaba. En el proceso no tuvo sino manifestaciones de odio satisfecho.

Sin embargo, en la aplicación del duro castigo que había merecido, los jurados no fueron insensibles á una voz de indulgencia, para con la niña que después de cometido el crimen más alevoso y cruel, siguió un instinto, un empuje piadoso y puso flores sobre el pecho ensangrentado de su víctima. En la ruina de toda su vida este gesto de suavidad femenil, le ha valido la única posibilidad de redención para un porvenir lejano, cuando vuelva á la libertad. Así, á la víctima desgraciada, que allá, en las hierbas altas, yacía en la postura de los holocaustos, en el silencio solemne de aquella noche de verano, ella ofrecía el único elemento de disculpa para su crimen: un manojo de claveles de color de sangre.

[illegible] es la mujer Worsch, cuya ingenuidad y credulidad fueron hábilmente explotadas por dos aventureras, madre é hija, Holzinger, muy dignas del renombre de estafadoras distinguidas.

La pobre Worsch, solterona vienesa, confiada y bonachona, había tenido un disgusto grandísimo por la pérdida de su padre adoptivo y luego por la de su confesor: encontrábase sola y abandonada.

El recuerdo de estas personas queridas no era bastante para consolarla: ella hubiera hecho todos los sacrificios posibles para tenerlos otra vez cerca de sí, aunque fuera sólo en espíritu.

Cómo esta idea de los espíritus entrara en la cabeza de la ingenua solterona, no es muy fácil saber: acaso le fué hábilmente sugerida por las dos Holzinger, quienes, al darse cuenta de las disposiciones de la Worsch para ser explotada, [illegible] en aprovechar la oportunidad.

Prometieron á su víctima ponerla en comunicación con los seres queridos. A este propósito se sirvieron de un psicógrafo, alfabeto movible que se usa en la sesión espiritista, y dieron á la desdichada Worsch la ilusión de hablar con sus muertos y de recibir sus contestaciones. Luego como el método del psicógrafo era algo incómodo, la Holzinger se improvisó [illegible] y entregaron á la Worsch cartas de su padre y de su confesor fallecidos, escritas en papel y letras que por llegar del otro mundo y de seres espirituales, eran de lo más comunes posibles.

Sabido es que si los espíritus conservan para escribir las costumbres terrestres y humanas, conservan también otras costumbres no menos humanas que aquéllas. Y de esto las Holzinger fácilmente llegaron á persuadir á la ingenua Worsch, diciéndole que "sus espíritus" necesitaban de viandas y bebidas, que ella debía poner sobre una mesita para que los espíritus se las llevaran.

La Worsch no pedía nada mejor, sino de hacer algo para sus muertos: viandas, dulces, frutas, helados, vinos de toda clases, eran presentados sobre la mesita misteriosa donde misteriosamente desaparecían.

Pero, á lugar de declararse satisfechos y agradecidos los espíritus, se volvieron exigentes: con la comida pidieron alhajas y dinero. La Worsch obedeció, pero, á pesar de toda su ingenuidad no podía persuadirse de que su padre y su confesor necesitaran de sus aros, de su reloj, de sus pulseras, y que los billetes de banco austríacos fueran aceptados en los bancos celestes.

Acaso las Holzinger hubieran logrado persuadirla de esto también, si el descubrimiento casual de unas pólizas de un banco de préstamos no hubiera revelado á la Worsch que sus alhajas habían tomado un camino muy diferente del que lleva al cielo.

El fallo del tribunal de Viena que condenó á las Holzinger, no devolvió á la víctima su paz. Más que el dinero perdido la pobre mujer llora sus ilusiones perdidas también y sin remedio. Y acaso ella lamenta el descubrimiento fatal, que le quitó la dulce satisfacción de su sacrificio, el deseo de inmolación para alguien ó para algo que es común en las viejas mujeres sin familia, las que consagran toda su vida á una ilusión de cariño, intensamente conmovedora aun en sus manifestaciones más ingenuas é inocentes.

FIN

desde la cuna que graban sobre su faz el estigma indeleble del crimen?

¿En qué se convertía entonces la responsabilidad humana y la conciencia, y el arrepentimiento, y la noción del bien y del mal? ¿En qué se convertían también nuestra justicia y nuestro sistema de penas represivas que debe, como dicen los antiguos manuales que se entregan á los estudiantes de derecho "castigar y enmendar al criminal"?

¿Qué quedaba de la "pena ejemplar y moralizadora" que pronunciaban los tribunales? Y todos los principios establecidos, la moral y la justicia parecían naufragar en un determinismo lúgubre y desesperado. Sin embargo, los únicos que llegaban á esta desconsoladora conclusión, eran los que habían comprendido mal el sistema del profesor italiano.

"Veo con pesar—escribía Hipólito Taine á Lombroso—el abuso que muchas personas mal informadas hacen del principio de usted tan cierto. Lo mismo que usted, pienso que determinismo y responsabilidad son dos términos perfectamente conciliables".

Y la opinión de un filósofo como Taine vale bien la de los detractores del sistema de Lombroso.

Este sabio abrió, por el contrario, amplios horizontes á la medicina y á la filosofía.

Al lado del juez que castiga, coloca al médico que observa y atiende: el magistrado no es ya una mera máquina de distribuir años de prisión ó de presidio; no juzga ya el hecho, juzga al hombre y si ese hombre le parece peligroso, una especie de monstruo, de fiera desencadenada en la sociedad, le impide dañar. Tal es en resumen el sistema de Lombroso.

"Usted ha abierto una vía nueva" repetía H. Taine en su prólogo del "Hombre criminal". Lo que los estóicos durante 500 años los puritanos durante 300 años estudiaron con pasión, esa cuestión vital del bien y del mal, ese problema angustioso, César Lombroso lo estudia también desde el punto de vista de la criminalidad y de la represión.

"Usted nos ha mostrado—escribía Taine—orangutanes lúbricos feroces, de cara humana: indudablemente siendo tales, no pueden obrar de otro modo de lo que hacen. Si matan, es en virtud de su naturaleza y de su pasado, infaliblemente. Razón de más para destruirlos".

El libro de Lombroso, en efecto, hace estremecer. El hombre es con frecuencia más que el lobo feroz del viejo Hobber, es á veces ese mono espantoso y monstruoso de que habla Taine. Lombroso no se compadece de esos monstruos. Están fuera de la naturaleza, lo mismo que esos fenómenos teratológicos que se ven en los frascos del museo, conservados en alcohol. Contra ellos hay que defenderse, lo mismo que contra el tigre que se puede encontrar en el juncal.

¿Es una excusa ser un monstruo? Desde el punto de vista de la conciencia, de la responsabilidad, de la moral, indudablemente sí. Desde el punto de vista de la defensa social, es por el contrario una agravación.

Chateaubriand que fué una especie de "vidente" habría bosquejado un día en sus "Memorias de ultratumba" esta teoría en frases magistrales y en cierto modo proféticas de los sistemas futuros. Se trataba ya de la cuestión de saber si el criminal era un enfermo y si se necesitaba tener para él indulgencias especiales. Y el autor del "Genio del cristianismo" se sublevaba contra esa inútil compasión, él que sin embargo fué un generoso y un compasivo.

"Se cree excusarlo todo ahora, decía él cuando se exclama: "¿Qué quiere usted? ¡Era su naturaleza! Era la enfermedad humana". Cuando un hombre ha matado á su padre repite: "He nacido así". Y el populacho se queda con la boca abierta y se examina el cráneo de esa potencia y se declara "que ha nacido para eso".

"¿Y qué me importa que hayais nacido así? ¿Debo sufrir ese modo de ser? Sería un caos el mundo si todos los hombres "que han nacido para eso" vinieran á querer imponerse unos á otros".

¿Quién sabe si M. Chateaubriand al escribir esa página admirable, pensaba en un singular criminal que en 1821, asombró al mundo? Se llamaba Boutillier y había matado á su madre de veintiuna puñaladas. El gendarme que fué á prenderlo se estremecía de horror y le gritó: "¡Monstruo! ¡Parricida! ¿Cómo has podido cometer ese delito?

—¿Quién no tiene sus pequeños defectos? respondió el asesino, sonriéndose

Fué un loco, evidentemente, ese Boutillier, uno de esos orangutanes de cara humana de que hablaba Taine y que estudió Lombroso.

Es cierto que, en apariencia al menos, César Lombroso trastornaba nuestro sistema de códigos.

"El juez—escribía el sabio profesor—separa en cierto modo al delincuente del delito, para sentenciar, como si el delito fuera un hecho completo propio de él solo y como si formara en la vida del agente un incidente de que no hubiera que temer la repetición"

Ahora bien, el crimen parece ser una de esas enfermedades de recaídas reiteradas, contra las cuales el remedio de la condena parece muy ineficaz.

He conocido, por mi parte, una familia de buenas personas: el padre, la madre, los abuelos, todos trabajadores, obreros activos, probos, honrados. Tenían tres hijos á quienes adoraban y no les daban sino buenos ejemplos de trabajo, de valor y de honor. A los diez y seis años el mayor de los hijos forzó la caja de su padre y tomó el dinero. Fué castigado, condenado. A los diez y seis años exactamente los otros dos hermanos cometieron el uno un robo, el otro un asesinato.

A la misma edad, á los diez y seis años, una especie de [illegible] como en ciertas familias aparecen á la misma edad [illegible] hereditarias contra las cuales no se puede luchar. ¿Qué mancha tenían [illegible]? Sólo un Lombroso habría podido decirlo, porque [illegible] una especie de fatalidad [illegible] como el Destino en la tragedia [illegible]

[illegible]

¿Qué medidas debían tomarse contra [illegible]? [illegible]

"Hay más, Lombroso [illegible] en el crimen [illegible]

El sabio, en efecto, reconoce [illegible] los criminales una proporción más grande de [illegible] que en el hombre honrado y creó así ese tipo que ha quedado célebre después [illegible] "el hombre criminal nato".

¿Es decir que este sistema no tiene desfallecimientos y que un hombre que corresponda al tipo de criminal descrito por Lombroso no podría ser un hombre honrado?

Se ha querido hacerlo decir al profesor, pero tal no fué jamás su pensamiento. Declaró él mismo, que su sistema tiene por base los promedios, con toda la exactitud que pueden proporcionar. Cuando se dice que el verdadero promedio de la vida es de 32 años y que el mes más fatal es el de Diciembre, esto no quiere decir que todos los hombres deben morir á los 32 años y en Diciembre.

Hay y será una de las glorias de Lombroso que la ha descubierto, una especie de tipo de hombre que el profesor llama "un cretino del sentido moral". Este tipo puede corregirse, modificarse, enmendarse, [illegible]

hay, por ejemplo, en el niño una predisposición al mal?

"Esa edad carece de compasión", decía con justicia Lafontaine. El niño tiene placer, con frecuencia en torturar animales, en atormentar á los débiles; el niño es vanidoso y embustero. Todos esos defectos desaparecen con la educación. El hombre en su infancia parece resumir, sintetizar todos los vicios de esa humanidad de que desciende; y del mismo modo á veces aparece en la naturaleza una especie de monstruo, de hombre en cierto modo prehistórico, arrojado en la sociedad moderna con todos los apetitos feroces, todos los vicios, todas las manchas que podían tener antaño sus antepasados en la edad de las cavernas.

Y bruscamente lanzado en la civilización, ese ser que parece retroceder al pasado á miles y miles de años atrás, constituye ese monstruo que es el criminal. Es un degenerado ó más bien un "incivilizado"; pero mucho más apartado de la civilización que el salvaje.

Y de ese ser excepcional, por más que se le castigue, se le aprisione, se le envíe al presidio, nada se consigue, dice Lombroso. El remordimiento no entra en esa alma ignorante del bien y del mal; y de ahí, para Lombroso, la necesidad de la reincidencia y también la de la supresión por parte de la sociedad.

Es cierto que Lombroso disminuye la responsabilidad del individuo, y por esto se le ha criticado tanto. Pero sustituye á ella la de la sociedad entera.

"No cortéis esa cabeza, iluminadla", decía Víctor Hugo.

Llevando su sistema hasta el fin, puesto que en sus extremas y terribles consecuencias, Lombroso afirma que hay cerebros que no se pueden iluminar. Para los que tienen semejante mentalidad, lejos de pretender suavizar su condición, Lombroso reclama para ellos una detención perpetua. ¿Qué importa que sean culpables, como dicen unos, enfermos, como dicen otros? Lo esencial es que son peligrosos.

Puede figurarse fácilmente el lector el ruido que causó la obra del profesor. Y su doctrina no era solamente una opinión filosófica. Médico, Lombroso había estudiado más de 27.000 criminales. Iba á todas partes: á los presidios, á las prisiones, á los hospitales, disecando los cerebros, coleccionando los cráneos, midiendo los huesos. Con sus anchos anteojos, que cubrían ojuelos vivos, con su larga barba, parecía un letrado chino, un mandarín ilustre, que había pasado sus veladas fatigándose los ojos en el estudio de antiguos textos sagrados.

Y al lado del hombre criminal, Lombroso estudiaba "al hombre de genio", consolando á la humanidad de sus miserias, mostrándole también sus grandezas y sus bellezas. Estudiaba el alma delicada, fina y á veces perversa, también de la mujer; escribía sobre el crimen político, la pasión, el frenesí de las muchedumbres delirantes, páginas conmovedoras. Fundaba una escuela de criminalistas, que se designa todavía con el nombre de "Escuela italiana".

¡Qué importa que su sistema sea criticable á veces! No por eso dejó de ser un gran hombre Lombroso. Al lado de los que, con el microscopio en la mano, registran el mundo de lo invisible, buscan, descubren los seres infinitamente pequeños que corroen, roen, devastan el pobre cuerpo humano, trasformado en campo de batalla para los microbios, con el objeto de combatir mejor esos gérmenes de muerte, hubo en su laboratorio de la calle Legnano, un sabio que sumergió su mirada profundamente en el alma humana, sondeándola hasta en los repliegues más íntimos de la conciencia; un hombre que se asomó á ese abismo insondable y terrible, que es el corazón del criminal, y como su compatriota el Dante, miró ese otro infierno y se espantó.

Es admirable, pero muy triste, el libro titulado "El hombre criminal" que nos pasea á través de los bajos fondos de la conciencia humana, más trágicos que las madrigueras y tugurios en que el asesino afila su cuchillo; libro de espanto, porque es de verdad, y pinta á la bestia humana con su prurito de sangre y de muerte, al hombre tal como es, con sus sobresaltos, sus salidas bruscas de atavismo, que á veces le llevan á la edad de las cavernas.

Ese libro es como una especie de museo de los horrores, donde se va á aprender, á conocer y á temer á su semejante.

La muerte de César Lombroso es una inmensa pérdida para la ciencia. El nombre del sabio era ilustre en el mundo entero, y los mismos que discutían su sistema rendían homenaje á la ciencia del maestro.

Me acuerdo todavía de la irradiación de su rostro, cuando pasó por París, de regreso de un congreso de criminalistas celebrado en Rusia, donde fué aclamado. Volví á verle tal como yo lo había visto en su habitación de Turín, todo fuego, todo llama, entusiasta, elocuente, inspirado como un profeta. Volvía de Rusia, donde había querido ver á Tolstoi; y el genial escritor acogió en Yasnaia-Poloña, con una solicitud cordial, al sabio de Italia.

Cuando César Lombroso entró en el gabinete de trabajo del conde Tolstoi, éste, robusto y fuerte, lo tomó entre sus manos, levantado por los dos codos, alzándolo al aire y besándolo [illegible] y después de dado ese beso de bienvenida, el Ruso que había causado al Italiano el efecto de un buen gigante, puso al autor del "Hombre criminal" en el pavimento de su salón y le dijo sonriendo, con su larga barba blanca:

—Y ahora, charlemos.

¡Cuántas ideas cambiadas, en esa charla entre dos hombres de genio! [illegible]

[illegible]

La humanidad se reduce á un puñado, se ha dicho con frecuencia y en ese puñado mismo, muy pocos quedarían si sólo se mirara á los que verdaderamente han hecho bien á sus semejantes.

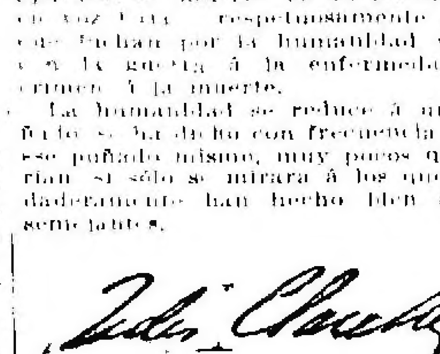

LOS MICROBIOS DE LOS LIBROS

Su presencia revelada por el cinematógrafo

Pocos saben que el microbio, ese enemigo siempre presente, elige con preferencia su domicilio entre las hojas de un libro. Un niño atacado de tuberculosis atávica ó incompletamente restablecido de un ataque de difteria, moja su dedo para dar vuelta á las hojas de su gramática; ésta pasa, después de las vacaciones, á un camarada que de ella toma el germen de la enfermedad, y esta contaminación nefasta puede continuar durante cuatro años, término de duración de los textos escolares.

Seis meses después de su restablecimiento, un niño que ha tenido difteria, es todavía susceptible de contagio; conozco una escuela, donde murieron dos vecinos de un convaleciente entrado demasiado pronto en la clase.

Pero no basta esto, hay bibliotecas públicas, gabinetes de lectura, de abono á piezas musicales. Si el altruismo fuese una religión que tiene sus fieles y sus devotos; si cada uno tuviese el respeto para el vecino, comprendiese su responsabilidad hacia los demás; si tuviese escrúpulo en causar daño en su derredor, no habría necesidad de una medida general. Como el médico está obligado á denunciar la enfermedad contagiosa, aunque no fuese sino la escarlatina, debiera un ciudadano cualquiera que devuelve un libro á la biblioteca municipal, considerar como un deber revelar la enfermedad que reina en su hogar. No creo que esto suceda. Por incuria, por indolencia, por incredulidad ó ignorancia también, se juzga inútil tal declaración, y entonces, ese volumen que no es nuestro, que ha pasado por tantas manos diversas, que ha estado en tantas casas, nos aparece de repente amenazador, nueva caja de Pandora, cuyo contenido se sospecha. Es simple, modesto, discreto, dentro de una encuadernación uniforme, señalando con un número, tiene el aspecto de un compañero de veladas, de un amigo y, sin embargo, puede traernos la enfermedad y hasta la muerte.

Lo propio puede decirse de los que se hojean en los quioscos; de los que se compran en remate, en las liquidaciones; de los que se alquilan en un gabinete de lectura y de las partituras tomadas en abono en un almacén de música. Sacar libros de una casa ó del Monte de Piedad, es tan peligroso como comprar trajes en ella. Los microbios residen allí en estado latente y no se pueden conocer.

—

El profesor Dastre, de la Academia de Ciencias de París, ha presentado recientemente un trabajo admirable del doctor Comandón quien consiguió no solamente hacer observaciones delicadas con el ultramicroscopio, sino también reproducir por medio del cinematógrafo la vida de los seres minúsculos así estudiados.

Es sabido que el ultramicroscopio permite ver objetos que tienen dos millonésimos de milímetro. Comandón pudo presentar en el cinematógrafo sus observaciones. Pudo enseñar de esta suerte tripanozomos en la sangre del ratón; glóbulos grasos de la dimensión de un milésimo de milímetro que se encuentran en la sangre después de la absorción de alimentos grasos y cuyos movimientos se pueden ver. ¡Y todo esto, se remueve, vive, se agita! Es maravilloso.

Se pueden prever mil aplicaciones de esta cinematografía de lo invisible á razón de 32 pruebas por segundo: cada una de ellas es un documento instantáneo y valioso. Con algún progreso más llegaremos tal vez á ver el átomo, ó por lo menos las agrupaciones atómicas.

Y entonces, ¿cuál misterio insondable nos revelará la naturaleza y cuáles de los nuevos no enseñará para problemas no sospechados?

MAURICIO GUILLEMOT.

CONSTRUCCIÓN DE UN PUENTE

Reclamación de vecinos

Nos llega desde Resistencia (Chaco) la reclamación del vecindario para que se construya un puente en el paso Liva, sobre el río Negro, que divide á la colonia por mitad.

La falta de una obra como la solicitada impone la necesidad insalvable de hacer grandes rodeos para evitar bañados y cañadas intransitables, hasta llegar al puente San Fernando. Según nos explican, es éste el único punto por donde puede pasarse el río, en una extensión de 40 kilómetros, pues uno que hubo está destruído por el uso, y una balsa de propiedad particular, que prestó muy buenos servicios, no existe ya. De manera que en la actualidad y desde hace mucho tiempo, tiene que recorrerse un largo trayecto para franquear el río por el puente mencionado.

El vecindario no puede soportar más la situación de aislamiento verdadero que les crea la falta de la obra que reclaman. Además, están cansados de solicitar en vano á los gobernadores del territorio, que se sucedieron de años atrás hasta el presente, apoyen ante los poderes públicos la construcción del anhelado puente. Si el gobierno central escuchara esta vez el pedido de aquella población, se pondría ésta en contacto directo con estaciones de ferrocarriles para el despacho de los productos, que hoy hacen un largo y costoso viaje que lógicamente los encarecen.

Para convencer á los poderes públicos de la poca importancia material de la obra que solicitan nos afirman que en el punto de colocación del puente, es decir, el paso Liva, el río se encajona, teniendo una anchura de cincuenta y tantos metros, y costaría, según cálculos hechos por los solicitantes, de treinta y cinco á cuarenta mil pesos. Es tal la desesperación de los hombres de trabajo [illegible] por conseguir que el gobierno ordene la pronta construcción, que uno de ellos, que es de los primeros y más esforzados agricultores del Chaco, se compromete á anticipar los fondos necesarios para la obra.

El caso está bien justificado por conveniencias y urgencias de toda índole. El gobierno está en el deber de complacer al vecindario de Resistencia ordenando al efecto que, sin pérdida de tiempo, se proceda por administración á la construcción que tiene aquél solicitada con tanta insistencia y poca fortuna hasta la fecha.

EL COMERCIO DE GANADO CON CHILE

RESTABLECIMIENTO DEL IMPUESTO

SUS CONSECUENCIAS PROBABLES

La resolución adoptada los otros días por la Cámara de Diputados de Chile, oponiéndose á celebrar sesión para discutir el proyecto enviado por el Poder Ejecutivo, prorrogando el plazo de suspensión del impuesto al ganado argentino, ha provocado de hecho el restablecimiento de dicho gravamen á los dos años justos de haberse decretado su liberación por ese plazo.

Aun cuando esta medida no ha tomado á nadie de sorpresa, pues se la esperaba, tampoco producirá [illegible] efectos ulteriores, porque los exportadores de nuestro país no encontrando facilidades para llenar su cometido resolvieron no enviar más hacienda por considerarse en condiciones de inferioridad para luchar con los intereses de los ganaderos chilenos [illegible].

De manera que, en los dos años que duró la disposición [illegible], puede decirse que la ganadería nacional no obtuvo mayores ventajas con la franquicia, pues hubo de atenerse á los precios [illegible] puestos por los abastecedores chilenos, quienes respondiendo á un plan [illegible] que se [illegible] de desbaratar el negocio.

Quiere decir entonces que la ley fracasó de hecho, pues los resultados que se tuvieron en vista al dictarla, suponiendo que se produciría de inmediato un abaratamiento en el precio de la carne, con lo cual se resolvería en parte la crisis porque atravesaba el país, quedaron frustrados, porque el artículo continuó expendiéndose como antes, con la particularidad de que en Iquique, donde la carne que se consume procede por vía marítima y está sujeta á impuestos, se pagaba veinte centavos menos el kilo que en Santiago y Valparaíso.

Como se comprende, este detalle no es sino la consecuencia de un meditado estudio del trust chileno que, monopolizando el ganado argentino, imponía el precio del mismo modo al mercado interno, haciendo presión de esta manera para que convencidos el gobierno y el pueblo de la ineficacia de la ley, restableciera aquél el impuesto.

A continuación damos un pequeño cuadro con las exportaciones de animales bovinos á Chile, efectuadas durante los últimos cinco años trascurridos. En él podrán verse las variaciones sufridas en ese comercio especial:

Años	Cantidad Unidades	Valor en $ oro
1904	43.784	1.184.745
1905	37.737	1.129.810
1906	27.324	817.620
1907	34.913	1.047.390
1908	45.114	1.353.420

Las demás exportaciones de caprinos, equinos, mulares y ovinos, no se destacan por sus cifras crecidas, de modo que en nada afectan al total general.

Ahora bien, es indudable que restablecido el derecho que grava la entrada del ganado argentino en Chile, no disminuirá de una manera sensible su internación, porque las necesidades del mercado consumidor se harán sentir y los negociantes chilenos no tendrán más remedio que continuar recurriendo á nuestras reservas, y pagar los precios que de este lado de la cordillera se les exija.

En síntesis, puede deducirse que la medida acordada no producirá alteraciones de ninguna especie, pues el ganado argentino soportará fácilmente el impuesto que rige, de por sí exiguo, sin que su abolición, reducción ó imposición, influyan de una manera eficaz en el mercado internacional de carnes.

LA MUNICIPALIDAD DE CAMPANA

REINCIDENCIA EN ACTOS ILEGALES

REQUISITO PARA EL AUMENTO DE IMPUESTOS

Oportunamente nos ocupamos de algunas resoluciones impugnadas por los contribuyentes de la municipalidad de Campana (Buenos Aires), relativas á ciertos impuestos, así como de otras graves deficiencias en la administración comunal de aquel partido.

Entre dichas resoluciones, figuraba un aumento considerable del derecho al uso de carteles, en el presupuesto de 1908. El año anterior se cobraba un peso por fijar carteles en las calles, y por la ordenanza de 1908, se aumentaba á dos pesos. Varios contribuyentes se presentaron á la Suprema Corte de Justicia demandando la ilegalidad de la ordenanza, en cuanto establecía ese aumento y otros á los derechos ó impuestos por regar las calles, tirar bombas de estruendo, etc.

La Suprema Corte falló el asunto en Octubre del corriente año, declarando que la ordenanza municipal en la parte que afectaba á los demandantes era nula, porque violaba el inciso tercero del artículo 206 de la Constitución y el 49 de la ley orgánica de las municipalidades. El primero de estos artículos establece que todo aumento de impuestos debe sancionarse por mayoría absoluta de votos del concejo deliberante, aumentado para el efecto con un número igual al de concejales de mayores contribuyentes del municipio. El segundo dice que estos contribuyentes deben ser los mayores del impuesto territorial y del de patentes industriales, por mitad, que tengan su domicilio real y permanente en el municipio.

La corte establece en su fallo, que la integración del concejo para la sanción del aumento de los impuestos, no se hizo en forma legal, pues los vecinos llamados para ello no eran los mayores contribuyentes del partido en el orden provincial, sino en el municipal, contra lo establecido en el artículo 49 de la ley orgánica, reglamentario del 206 de la Constitución.

Ahora bien: á pesar de este fallo, que ha sido publicado por los periódicos de Campana, la municipalidad continúa percibiendo un impuesto de dos pesos por la colocación de carteles en la vía pública.

Era lo que faltaba á aquella administración, para acabar de caracterizar como arbitraria. No ha cumplido con las prescripciones de la ley orgánica de las municipalidades, en cuanto á la sanción de sus ordenanzas de impuestos y á la publicación de sus balances de caja, y ahora se resiste á un fallo del más alto tribunal de justicia del Estado.

Situaciones semejantes no pueden prolongarse sin grave desmedro de los intereses públicos.

PROVINCIA DE BUENOS AIRES

DE LA PLATA

EL PASEO DEL BOSQUE

Concesiones inconsultas

NECESIDAD DE DEROGARLAS

Como estaba previsto, ha sido muy bien recibida por el vecindario de esta ciudad la noticia que publicamos, sobre el acertado despacho de la comisión primera de legislación de la Cámara de Diputados, en el proyecto por el cual se disponía la cesión de cuatro manzanas de terreno en uno de los mejores lugares del bosque de La Plata, con destino á varios establecimientos de educación: Escuela del Centenario, Liceo de Señoritas, Sección Pedagógica de la Universidad y escuela primaria anexa á ésta.

Dicho proyecto, que con toda justicia tuvimos oportunidad de calificar hace algún tiempo de atentatorio á la estética edilicia y aun á la salubridad misma de la ciudad, porque implicaba la tala irracional de un buen macizo de eucaliptus, tenía alarmado al vecindario, cuyos verdaderos intereses suelen no consultar los poderes públicos por ignorancia y por no tomarse el trabajo de estudiar los pedidos de terrenos que se le presentan, á causa de que éstos llegan apadrinados por personajes influyentes.

Entre tanto, existe una comisión especial nombrada por el gobierno, cuyo fin exclusivo es la conservación del Bosque, la cual no produjo nunca un informe en el sentido de evitar la destrucción inconsulta con que se prometía obsequiar á la población. Ni las voces de protesta del vecindario ni la propaganda tenaz de la prensa lograron despertar de su sueño á la comisión aludida. ¿Considera acaso que es una medida progresista, de buen gobierno, la de destruir el Bosque sin necesidad alguna, á tontas y á locas?

Esta comisión es objeto de censura en el vecindario, pues se considera que no cumple como debiera su cometido. Es necesario, pues, que reaccione.

Por otra parte, es preciso que el gobierno de la provincia tome una actitud resuelta en este asunto, llegando, es necesario á la derogación de medidas tomadas en momentos de precipitación ó sin el estudio que requieren.

Ayer se nos informó en fuente autorizada que, no obstante la intención de la comisión de presupuesto, las cuatro manzanas están ya comprometidas y serán cedidas.

Además, se prepara otra concesión análoga, también en la parte del bosque que mira á la ciudad, calles 1, 115, 55 y 57, con destino al nuevo edificio de la escuela normal de esta ciudad.

Hemos sido de los primeros en sostener la necesidad de dotar de nuevo local á ese importante establecimiento de educación, pero no podemos por menos que declarar un atentado al sacrificar sin necesidad, para tal objeto, una buena parte del bosque.

En buena hora deben concederse terrenos para edificar casas de educación; pero sin desmedro de otros intereses públicos respetables, creados al amparo de obras de primer orden, desde el punto de vista estético é higiénico, que representan muchos años de labor y constituyen un tesoro inapreciable para la capital de la provincia.

Es precisamente el paseo del bosque una de las joyas edilicias que merecen mayores elogios de los viajeros que nos visitan; lo cual hace inexplicable el atolondramiento con que se amenaza destruirlo cada día más.

Esperamos de la reflexión de los poderes públicos y de la comisión especial que tiene á su cargo la conservación y el progreso de tan importante paseo, las medidas necesarias para que no se opere la tala con que se amenaza.

Por otra parte la comisión de legislación de la Cámara de Diputados debe adoptar una actitud decidida en este asunto, conforme á sus propósitos.

LA NUEVA TRAZA DE TOLOSA

TITULOS DEFICIENTES

Existe en el departamento de ingenieros una extensa lista de propietarios de terrenos ubicados en la sección de Tolosa (municipio de La Plata), quienes deben comparecer ante el gobierno para otorgar escritura de permuta de las fracciones que ocupaban antes del nuevo trazado de la ciudad, con las que se les destinó después de realizado.

La generalidad de estos propietarios ignorando unos el requisito de la escrituración, á efecto de consolidar sus títulos, y otros por desidia, no han cumplido hasta ahora con esa formalidad legal, ni tampoco el gobierno ha demostrado mayor interés por regularizar la situación de derecho correspondiente.

De ello surgen á cada instante dificultades, cuando esos propietarios ó el gobierno intentan enajenar sus bienes, en razón de que estos se encuentran sin títulos de dominio ó con títulos deficientes.

Las dificultades para esos propietarios, han resultado en muchos casos insalvables, teniendo el gobierno que sacarlos de apuro por medio de concesiones en su favor, otorgándoles título por las fracciones de terreno en que fueron ubicados al efectuarse la nueva traza.

Ha resultado, pues, directamente perjudicado el gobierno por la demora en la escrituración de esas permutas, de la cual él mismo es el principal culpable, puesto que no tomó mayor empeño para que aquellas se hicieran llamando á los propietarios como hubiera debido hacer, por la prensa ó por cualquier otro medio.

A medida que pasan los años esta situación anormal se agrava, en razón de las trasmisiones de bienes con títulos notoriamente deficientes.

Innumerables ventas de terrenos en aquella sección de La Plata ha tenido el gobierno que dejar sin efecto, por falta de títulos. Esto demuestra que no tiene una sola repartición que conozca con certeza cual es la tierra fiscal.

La cuestión debe resolverse definitivamente una vez por todas; para ello es necesario estudiar la mejor forma de llegar á un resultado que salve las dificultades pendientes.

EL NUEVO REGLAMENTO DE POLICIA

Identificación y filiación

EL DERECHO A RETRATAR

Por tratarse de un asunto en realidad interesante, ampliamos nuestras informaciones respecto á la opinión que el subasesor de gobierno, doctor Luis Reyna Almandos, ha emitido sobre el proyecto de reglamento de policía, sometido á la aprobación del P. E.

Al analizar el artículo 366, por el que se establece que la oficina central de identificación tiene carácter técnico, dice el subasesor que esto significa que ninguna persona que no tenga ese carácter puede ejercer funciones de identificador.

Tal disposición emana del decreto del P. E. de 11 de Diciembre de 1908, en cuya virtud se dió al inventor del sistema dactiloscópico el título original de perito identificador, pues se estableció en el mismo que, siendo la identificación dactiloscópica una prueba legal, no era posible que los informes de la oficina de identificación fueran expedidos por personas que no hubieran demostrado los conocimientos especiales en tan delicada materia, como también condiciones de honorabilidad para desempeñar tales funciones.

Ninguna persona que desempeñe una función pública puede atribuirse facultades que no le han sido conferidas. Este principio sugiere al subasesor una nueva disposición del reglamento, que propone el P. E. en la siguiente forma:

La oficina central de identificación tiene carácter técnico; depende directamente del jefe de policía y sólo ella puede obtener las individuales dactiloscópicas de detenidos, de empleados de policía y de cualquier persona que solicite ser identificada á los efectos del otorgamiento de la correspondiente cédula de identidad.

Estudiando el artículo 368, observa el inciso tercero, que autoriza en la identificación el empleo de la fotografía. Opina que esa disposición debe ser mejor redactada, fundándose en que el derecho de la policía para fotografiar á las personas debe ser limitado á ciertos casos, en atención á que "el retrato" destinado á la galería policial importa un ataque directo á todo individuo que no ha sido condenado por algún delito.

La fotografía persona[illegible] dice, no está autorizada por la ley y la autoridad policial no puede arrogarse el derecho de fotografiar á un individuo sobre el cual no ha recaído fallo condenatorio, porque faltaría abiertamente á todas las consideraciones que merece la persona honesta y cometería una grave transgresión á las leyes en su letra y en su espíritu.

[illegible]

ASOCIACION DE MAESTROS

Décima asamblea anual

PROPOSICIONES A DISCUTIRSE

Entre los asuntos que serán considerados por la décima asamblea anual de la Asociación de Maestros de la Provincia, que tendrá lugar el sábado próximo, á las 2 de la tarde, figuran los siguientes, presentados por las comisiones de la institución constituídas en los partidos que se mencionan:

Azul: [illegible] año en dos secciones, quedando así formados dos grados.

Que los programas de las escuelas provinciales sean semejantes á los de las escuelas normales para facilitar así el ingreso á éstas.

Baradero: Que la C. Central de la Asociación de Maestros de la Provincia gestione de la dirección general de escuelas que al confeccionar los nuevos programas de enseñanza para las escuelas comunes, se dividan en dos categorías, urbanos y rurales, modificando algunas materias y puntos de obras en los de la parte rural, á fin de facilitar á maestras y alumnos un trabajo eficiente y un resultado más favorable para la educación.

Bragado: Dotar de maestros especiales solamente á las escuelas comunes que tengan una asistencia diaria de 225 alumnos, suprimiéndolos por no ser de necesidad en las que no reunan esa condición, sea cualquiera la categoría á que pertenezcan.

Restablecimiento de las escuelas graduadas por sus resultados positivos y más económicos.

Uniformar la escala de sueldos desde los directores de escuelas hasta los últimos empleados escolares.

Conseguir que los exámenes de aspirantes á maestros se verifiquen en varios puntos de la provincia no tan sólo en La Plata.

Que los secretarios de consejos escolares, argentinos ó con carta de ciudadanía que tengan 15 años consecutivos en ejercicio, permanezcan en sus puestos, según su comportación, á los que no se les exigirá título, como sucederá en adelante.

Que los cargos de inspectores técnicos recaigan en adelante en maestros de 10 ó más años de práctica consecutiva en la enseñanza y con buena foja de servicios.

Gestionar del Montepío Civil reconsideración sobre el descuento de la tercera parte de los actuales sueldos, debiendo ser razonablemente 1/3 del que gozaba el empleado cuando se jubiló.

Que las escuelas complementarias no funcionen en el mismo edificio que las comunes.

Chivilcoy—Que la Asociación de Maestros se interese para que se resuelvan con más empeño las proposiciones presentadas en años anteriores, con especialidad: la división del 1er. grado, escala de sueldos, restablecimiento de escuelas graduadas, supresión del boletín y creación de un órgano del magisterio.

Definir, hasta tanto se creen escuelas graduadas, la validez de los certificados de 6o. grado de las escuelas complementarias para ingresar á 1er. año de las escuelas normales y colegios nacionales.

Dolores—Modificación del descuento que sufren los sueldos de los jubilados.

Que las vacantes de secretario de consejos escolares sean llenadas con maestros diplomados.

General Paz—Significar que vería con agrado que se exteriorizara mayor celo en la defensa de los intereses gremiales.

General Pinto.—Que la Asociación de Maestros de la Provincia busque el medio para que los asociados tengan un representante que se ocupe del cobro de jubilaciones, pensiones, etc.

Que la Asociación de Maestros solicite del consejo general de educación, que incluya en el programa de primer grupo, como materia especial, la metodología, en forma práctica y aplicada á la lectura, aritmética é idioma nacional.

Homenaje á un periodista

El Círculo de Periodistas rindió ayer un justo homenaje á la memoria del señor Martín Quintana, colocando una placa de bronce en su tumba.

En nombre del Círculo, hizo uso de la palabra el señor Selva, quien después de recordar las condiciones de carácter é inteligencia que distinguían al periodista Martín Quintana, se refirió á la solidaridad gremial, de que era una prueba elocuente el acto que se realizaba y á cuya acción contribuye eficientemente el Círculo de Periodistas.

En nombre de los amigos y colegas del señor Quintana, habló el doctor Jacob Larrain, quien con sencillez de expresión recordó especialmente la labor del extinto, al lado del señor José María Niño, en la redacción de "La Mañana", diario que aparecía hace algunos años en La Plata.

Al acto concurrieron representantes de todos los diarios locales, los corresponsales de los diarios de Buenos Aires y los hijos del extinto.

Movimiento político

PROCLAMACION DE LA CANDIDATURA UDAONDO

Ayer en el teatro Olimpo se verificó la proclamación de la candidatura del doctor Udaondo para la futura presidencia de la República por los afiliados á la Unión Cívica.

A las 4 p. m. llegó el convoy del ferrocarril Sud, en el cual venían el candidato y una comitiva de adherentes, á los cuales esperaba en la estación una concurrencia numerosa.

Por las mismas calles que lo hizo el domingo anterior la columna radical, la manifestación se trasladó al teatro Olimpo, en correcta formación, vitoreando al doctor Udaondo y su partido.

En el teatro esperaban numerosas personas. Cuando el candidato apareció en el proscenio se le tributó una larga ovación.

Abrió el acto el señor Saraví Hardy, presidente del comité de La Plata, quien dió cuenta del objeto del acto, y se extendió luego en consideraciones sobre los partidos de oposición, su significado y desarrollo.

Hablaron después el señor Juan Hunter, en nombre del comité de la provincia, del cual es presidente; el señor Lanusse, en nombre del comité nacional; el señor Julio Pueyrredón, en nombre de la junta nacional, quien tuvo palabras de mucha aspereza para el gobierno actual.

En seguida ocupó la tribuna el doctor Udaondo. Su discurso fué breve.

Comenzó diciendo que asistía complacido á la asamblea.

En cuanto á su programa de gobierno, dijo que no era partidario de formular promesas encerradas en discursos analíticos, que después no podrían llegar á cumplirse.

Su programa puede compendiarse en las palabras: libre ejercicio de la democracia, pero hasta que no se haya establecido el funcionamiento regular del organismo electoral, no será posible ejercer la verdadera democracia.

Por eso creía que todas las energías de sus partidarios debían concentrarse por ahora en la labor de sanear el régimen electoral para que el sufragio llegue á ser verdaderamente libre y lleve al poder á los hombres que sean la fiel expresión de la opinión nacional.

El doctor Udaondo fué muy aplaudido.

Hablaron después los señores Williams, Jerónimo Turlo, Mariano Mitre y Vedia, Augusto Lagos y otros.

Cerró el acto el doctor Carlos Melo.

Terminado el acto, una parte de la concurrencia acompañó al doctor Udaondo al hotel Sportsman, donde éste permaneció conversando con varios amigos, hasta que llegó la hora de trasladarse al teatro Argentino, donde se sirvió un banquete.

El banquete principió á las 9 p. m.; asistieron más de 400 comensales.

Las mesas estaban dispuestas en cuatro hileras á lo largo de la platea y cerradas á la altura del proscenio, por otra en forma de arco, en cuyo centro tomó asiento el doctor Udaondo. A la derecha é izquierda de éste se ubicaron los presidentes de los comités nacional, de la provincia, capital federal y de La Plata. Seguían las personalidades del partido.

El teatro, engalado con banderas argentinas, estaba ocupado por familias en los palcos.

A los postres ofreció el banquete el señor Sempé. Contestó en medio de aplausos el doctor Udaondo.

Después hablaron los señores Vedia y Mitre, Susini Carasole y otros.

La concurrencia se trasladó en columnas á la estación en cuyos andenes hablaron los señores Williams, Soto, Hunter y otros. También habló el candidato, á pedido insistente de la concurrencia.

Culto católico

En la iglesia parroquial de San Ponciano se rezará hoy á las 7 de la mañana, la misa de la Pía Unión de San Antonio, en sufragio de las almas del purgatorio.

En la noche de Navidad no se rezará en este templo la "misa de gallo".

La venta de fruta verde—Decomiso y multas

La inspección general municipal continúa en su encomiable empeño de evitar los abusos de los vendedores de fruta, que con el fin de realizar ganancias no vacilan en vender ese artículo en condiciones pésimas para la salud.

Se ha procedido al decomiso de varios canastos de frutas, y se ha aplicado á sus dueños la multa que la ordenanza respectiva establece.

Encontramos justificada la actitud enérgica de la municipalidad.

Plaza Primera Junta

Concurrirá esta noche á la plaza Primera Junta, la banda de música de la policía, para ejecutar un selecto programa.

Informaciones escolares

DISTRIBUCION DE PREMIOS

En el colegio de María Auxiliadora se verificará hoy una fiesta con motivo de la distribución de premios á las alumnas. Se ha confeccionado un interesante programa.

LAS BIBLIOTECAS

La comisión de fomento de bibliotecas se reunirá hoy para resolver definitivamente, la actitud que adoptará en vista de las resoluciones de despilfarro de los fondos que maneja formuladas por un miembro del consejo general de educación.

ESCUELA TECNICA DEL HOGAR

La exposición de los trabajos efectuados, por las alumnas de esta escuela se abrió ayer al público y fué hoy visitada por numerosas personas en su mayoría madres de familia quienes se manifestaron, satisfechas con tan benéfica institución, que tanta ayuda al hogar en su noble tarea de preparar á las niñas en las artes femeniles.

La Escuela del Hogar funciona en un amplio y cómodo local (chalet de Uriburu), calle 1 y 46 en el cual á pesar de ser apropiado, no hay un solo salón que no esté ya ocupado por algún taller.

Funcionan diez y seis talleres y se dicta además una clase gratuita de contabilidad práctica por el señor Muzzio contador nacional quien desinteresadamente presta á la institución tan benéfica ayuda.

Cinco de los talleres son de corte y confección dirigidos por las señoritas Ambrosis, Montani y Bordone y la señora Barbosa. En ellos se exponen trajes muy bonitos.

Los talleres de lencería que dirigen con acierto la señora Leoni L. de Cendoya y la señorita María Borotra, exponen también muy buenos trabajos.

Los talleres de bordados y labores de fantasía, que dirigen las señoritas Paveri y Caro presentan un espléndido golpe de vista por la variedad y la selección de los trabajos expuestos.

Merecieron felicitaciones por parte de la comisión examinadora, las señoritas Villamarín, Torrijo, Bozzano, Ameztoy, Gay, Viliar, y las señoras Pañalba y Silva, por el número y calidad de sus labores.

El taller de sombreros, que dirige la señorita Cermelli, y el de flores artificiales, que atiende la señora Emilia L. de Bernard, exponen trabajos muy bien terminados.

En el taller de corsetería, que dirigen las señoritas Mac Britton y Nobile, se exponen varios corpiños y corset de corte elegante y de confección esmerada y prolija.

La clase de sastrería, está dividida en dos secciones, una de pantalones, que dirige la señorita Miguelina Flocco, y otra de chalecos á cargo de la señorita Ana M. Rúa, y exhiben un buen número de pantalones y chalecos de medida, prolijamente trabajados.

El taller de planchado, atendido por la señorita Eulalia Cassubón, exhibe una infinidad de trabajos.

Los trabajos de pintura, clase que atiende la señorita Machi, aunque escasos en número, son apreciables por su calidad.

En suma: se trata de una exposición brillante que revela trabajo, constancia y perseverancia por parte de maestras y alumnas, y una buena dirección técnica. Esta se halla á cargo de un consejo directivo y de la regente del establecimiento, señora Ana N. de Montorroso.

Sociedades

PROTECTORA DE NIÑOS POBRES—Hoy, á las 5 p. m., se realizará la asamblea de esta sociedad filantrópica, en el Asilo Maternal núm. 1, calle 3.

LIGA DE FOMENTO—Esta liga ha invitado á los comerciantes plantenses á que concurran hoy, á las 8.30 p. m., á su local, con el objeto de cambiar ideas respecto á la actitud que conviene asumir en defensa de los intereses locales, con motivo de la visita que el inspector general de aduanas hará al puerto de La Plata.

CONFERENCIA DE SAN VICENTE DE PAUL—El miércoles se realizará una fiesta infantil, bajo los auspicios de la Conferencia de Señoras de San Vicente de Paúl, que preside la señora Josefina Sarmiento de Albarracín.

Tribunales

LA JUSTICIA DE PAZ EN ALMIRANTE BROWN—RECLAMACION DE LA LEGACION DE FRANCIA

El Poder Ejecutivo de la provincia remitió recientemente á la Suprema Corte de Justicia la nota que le fué enviada por el Ministerio de Relaciones Exteriores y Culto, en la que se manifiesta que, á fin de satisfacer los deseos de la legación de Francia, deben recabarse de quien corresponda las informaciones sobre los hechos que motivan una queja formulada por el ciudadano francés don Martín Mitchelena, contra la justicia de paz de Buenos Aires (partido de Almirante Brown).

La presentación del señor Mitchelena ante el ministro de Francia lleva fecha 26 de Octubre, y el respectivo escrito dice que en ese día fué despojado de sus bienes por orden del juez de paz de Almirante Brown.

Agrega, que hace catorce años que es arrendatario de doña Luisa Carrere, de Burzaco, en una fracción de campo cuyos alquileres tenía pagados hasta el 30 de Noviembre del corriente año; que parte de su campo lo adquirió en compra el señor Emilio C. Quirno, quien le demandó el desalojo ante el referido juzgado; que se le citó para la audiencia del día 25 á las 10.30 de la mañana, á la que concurrió con su apoderado; que en ella manifestó que no podía oponerse al desalojo, pero que, teniendo satisfecho el alquiler hasta el 30 de Noviembre, según recibo que se agregó al acta levantada, necesitaba que se le acordara el plazo de ley.

La parte demandante expuso tener autorización de la vendedora para desalojar á los intrusos del campo, á lo que replicó el recurrente que no se encontraba en esa calidad, desde que era arrendatario. El juez de paz puso inconvenientes para labrar el acta y dejar constancia de la presentación del recibo, pero al final accedió y llamó autos para resolución.

En el día de la presentación (Octubre 26) sin haber sido notificado de resolución alguna, con la sorpresa consiguiente, se presentó el alguacil del juzgado en el domicilio del señor Mitchelena, acompañado de varios gendarmes de policía, armados á carabina y revólver, y lo lanzó á la calle, con toda violencia, dejando en la vía pública todas sus haciendas y muebles.

La nota termina diciendo que sin perjuicio de la presentación á la legación de Francia, al día siguiente haría su reclamación ante las autoridades superiores de La Plata.

Requerido por la Suprema Corte al juez de paz de Almirante Brown el expediente respectivo dicho funcionario elevó el que corre agregado á las actuaciones formadas con tal motivo y del cual resulta: que después de celebrada la audiencia á que concurrió el señor Mitchelena, el juzgado decretó el desalojo, por considerar que aquél no era arrendatario ni propietario del campo y libró el respectivo mandamiento al alguacil quien lo ejecutó el 26.

El mismo día, el señor Mitchelena confirió poder á una persona para que lo representara en el juicio, ocurriendo éste el 27 y deduciendo recurso de queja ante el juez de primera instancia Dr. Lascano, cuyo magistrado proveyó en el día á lo pedido, requiriendo por oficio telegráfico el expediente respectivo.

Recusado el doctor Lascano por el señor Quirno, mandatario de los señores Claudio Mejía Eduardo Iribarne y Carlos G. Palacios pasaron los autos al juez doctor Tomás Puig Lómez, quien, después de darse por recibido de él y notificadas las partes dictó una providencia en la que dejó establecido que su intervención sólo procedía en los casos de apelación concedida ó denegada. En la misma se expresaba que en el caso emergente no ocurría esto y observando que el inferior no había notificado al demandado la sentencia respectiva mandó devolver el expediente para que se llenara tal diligencia.

Esta providencia fué dictada el 13 de Noviembre, y el apoderado del señor Mitchelena se notificó el mismo día; el señor Quirno el 15 por cédula. Devueltos los autos al juzgado de paz se dictó por éste una resolución ordenando la notificación.

El procurador analizando los diversos puntos del asunto agrega que este decreto no se ha cumplimentado pues el día 4 la Corte ordenó la elevación de los autos, con motivo de la nota del P. E. al Ministerio de Relaciones Exteriores.

De los antecedentes que quedan relacionados, resulta que en el estado actual del juicio no puede imputarse á la justicia de la provincia falta de cumplimiento á sus deberes, y si bien el mandatario del señor Mitchelena ocurrió en queja de los procedimientos del juez de paz de Almirante Brown, también es cierto que como lo hace notar el juez doctor Puig Lómez, omitió observar las prescripciones de los artículos 62 y 67 de la ley de justicia de paz. Devueltos los autos al juzgado de su procedencia, para la notificación omitida, seguirán el curso que corresponda, según la actitud que asuma la parte de Mitchelena, pues de ella únicamente depende que la justicia superior entre á conocer en el juicio, por medio de los recursos que autoriza la ley.

Pendiente como está el juicio de la decisión de sus jueces, nada puede adelantarse acerca de los procedimientos seguidos y es sensible que la parte del señor Mitchelena, en vez de esperar la última palabra de la justicia de la provincia, haya ocurrido á la legación de su país, promoviendo reclamaciones y solicitando reparaciones del agravio que considera haber recibido.

Si la parte del señor Mitchelena hubiera observado la prescripción legal pertinente para reclamar ante la justicia de primera instancia de los procederes del juez de paz de Almirante Brown, es indudable que, á la fecha, tendría la solución del asunto; de manera que á ello se debe que se halle aún pendiente.

La solución dada por el juez de primera instancia señala á la parte del señor Mitchelena el curso que debe imprimir al asunto, para que pueda venir por vía legal al conocimiento de la justicia superior. A ésta corresponde presentar las peticiones necesarias á tal fin.

En virtud de estas consideraciones y fundamentos el procurador general de la Corte, doctor Escobar, opina que se deben comunicar al P. E. para su trasmisión al Ministerio de Relaciones Exteriores los antecedentes del asunto y su estado actual; que se debe remitir el juicio al juez de paz, con recomendación de que dé cumplimiento sin más trámite á la decisión del juez de primera instancia, disponiendo que el alguacil notifique en el día el auto respectivo, que se haga saber al juez de paz que debe comunicar á la Corte el curso que la parte de Mitchelena imprima al asunto una vez realizada la notificación pendiente.

POR DIVERSOS BARRIOS

Reclamaciones de vecinos

Varias calles que cruzan la de Rivadavia, siguiendo por ésta desde Callao hasta la plaza del Once, están como es público, inhabilitadas para el tráfico, porque en ellas se realizan obras de pavimentación.

Como consecuencia de estas obras y debido á una falta de atención de las autoridades edilicias, los empresarios de las citadas obras no se preocupan mayormente del público, importándoseles muy poco saber si molestan ó no.

Es en tal virtud, pues, que á lo largo de la citada calle de Rivadavia, desde Callao al Once, de trecho en trecho, se ven grandes montones de piedra, de tierra, ó de hormigón de cal, lo que da por resultado una gran dificultad en el tráfico, bastante crecido, que hay en la calle aludida.

Además, en cuanto se levanta un poco de viento, la tierra depositada en la calle se eleva, difundiéndose por el ambiente, con las consiguientes molestias para las personas que recorren dicha calle en carruajes, en tranvías, ó simplemente á pie.

Creemos que la autoridad municipal debe vigilar un poco las obras que se ejecutan en la capital.

—De varias calles del Sur de la ciudad, nos llegan cartas, en las que los vecinos se quejan de la deficiencia con que allí se lleva á [illegible] servicio de limpieza y barrido.

Se quejan, también, de que los carros recolectores de basura no pasan con la regularidad [illegible]

BOLETÍN TELEGRÁFICO

De nuestros corresponsales especiales, agencias y sucursales

VIA GALVESTON

EL TÚNEL DE LOS ANDES

IMPORTANCIA POLÍTICA Y COMERCIAL

UNA OPINIÓN NORTEAMERICANA

NUEVA YORK, Diciembre 19—Bajo el título de "Los Andes eliminados" el "New York Sun" acaba de publicar un artículo, en el que comenta las probables consecuencias políticas y comerciales de la terminación del túnel de los Andes.

Dice el articulista que la terminación de esa magna obra está llamada á modificar las relaciones políticas entre las Repúblicas sudamericanas y las comerciales en el mundo entero.

Gracias al nuevo túnel, las ciudades de Buenos Aires y Valparaíso estarán desde la primavera próxima en comunicación directa por ferrocarril, quedando eliminada la barrera que los Andes interponían entre ellas. Estarán así en contacto directo las dos Repúblicas más estables y más civilizadas del continente sudamericano.

Chile tendrá para sus productos una salida en la costa del Atlántico y la República Argentina para los suyos en la del Pacífico. Los viajeros ya no tendrán que afrontar los peligros del Estrecho de Magallanes y las mayores facilidades comerciales entre la Argentina y Chile contribuirán á estrechar también sus relaciones diplomáticas.

Se trata de dos países que se distinguen de las demás repúblicas sudamericanas, por su espíritu de iniciativa y su menor inclinación á cambiar de gobiernos por medios violentos.

En el caso de constituirse algún día los Estados Unidos de Sud América, las dos repúblicas citadas estarán llamadas á darles una forma estable, y la eliminación de los Andes es un gran paso dado en el sentido de realizar la unión de los Estados sudamericanos.

En cuanto á la importancia comercial del nuevo túnel, opina el articulista que los exportadores ingleses, alemanes y franceses serán los primeros en aprovecharlo en seguida, y es posible que esos países consoliden dentro de pocos años, á tal punto su posición en la Argentina y Chile, que, terminado el canal de Panamá, ya sea demasiado tarde para que los norteamericanos entren en competencia con ellos.

Así y todo, la inauguración del canal de Panamá facilitará á los norteamericanos la lucha. Valparaíso estará entonces mucho más cerca de Nueva York que de Liverpool y hasta Buenos Aires ganará tiempo importando mercaderías de los Estados Unidos por vía del Pacífico.

Ha llegado, pues, el momento en que los industriales norteamericanos deben estudiar las necesidades de los mercados de Sud América. Ya dominan en el mercado chileno y el nuevo ferrocarril aumenta sus probabilidades de éxito en la República Argentina.

EL ACORAZADO "MINAS GERAES"

EXTRAÑO RETRASO

LONDRES, Diciembre 19 — Causa extrañeza en los círculos navales de esta capital el retraso en la partida del acorazado brasileño "Minas Geraes", para Río de Janeiro.

Según lo han expresado los miembros de la comisión naval de esa República, la nueva nave tiene desde hace tiempo todos sus pertrechos y víveres á bordo y desde que efectuó las pruebas de velocidad su equipaje está completo.

Se guarda reserva sobre las causas de este retraso inexplicado.

LA ARGENTINA EN MÉXICO

CONCEPTOS ELOGIOSOS

MÉXICO, Diciembre 19 — Ha causado aquí excelente impresión la noticia de que el gobierno argentino está á punto de elevar su representación diplomática en esta capital á la categoría de legación y nombrar al encargado de negocios, señor Jacinto García, enviado extraordinario y ministro plenipotenciario, colocándolo en la misma categoría que los representantes de las demás Repúblicas latinoamericanas.

Los diarios mexicanos hacen grandes elogios del tacto diplomático y de la habilidad de que el señor García ha dado pruebas. Un diario hace constar que desde la llegada del señor García á esta capital las relaciones diplomáticas entre la Argentina y México han adquirido un carácter de cordialidad que nunca tuvieron, al mismo tiempo que ha aumentado el intercambio comercial é intelectual entre los dos países.

El director de las escuelas nacionales de México pidió al señor García datos sobre la instrucción pública en su país y los diarios invitan al gobierno á facilitar la representación de México en la exposición que se celebrará en Buenos Aires en 1910 con motivo del Centenario de Mayo y piden con ese motivo descripciones entusiastas de las bellezas de Buenos Aires y de la prosperidad de la Argentina.

LA "SARMIENTO" EN POLA

VIENA, Diciembre 19 - Un telegrama recibido de Pola, anuncia que ha llegado hoy á ese puerto la fragata argentina "Presidente Sarmiento", y permanecerá allí cinco días.

La fragata cambió los saludos de estilo con las baterías de la plaza, y su comandante, capitán de fragata Almeida, visitó á las autoridades del puerto.

INFORMACIONES COMERCIALES

LA BOLSA DE PARÍS

PARÍS, Diciembre 19. A pesar del encarecimiento del dinero para la liquidación, el tono general de este mercado financiero es bueno. Al comenzar la semana la enfermedad del rey Leopoldo de Bélgica causó alguna depresión, especialmente en los valores de las sociedades en que ese soberano tenía intereses, como el Metropolitano y Lago Tanganyika, pero su fallecimiento no originó otras alteraciones. La Bolsa cerró con bastante firmeza; la proximidad de la pascua ha reducido el volumen de las transacciones. Las rentas francesas se sostienen con firmeza.

ESPAÑA

LOS CAZADORES DE CATALUÑA

Llegada á Barcelona

ENTUSIASTA RECIBIMIENTO

BARCELONA, Diciembre 19. Desde las primeras horas de la mañana de hoy los muelles de este puerto se encontraban materialmente abarrotados de personas que esperaban la llegada del vapor que conducía á los cazadores de Cataluña, tropas que regresaban de la campaña de Melilla.

Las autoridades, que habían organizado el recibimiento oficial, se encontraban en los muelles, viéndose también á muchas sociedades y centros con sus banderas y estandartes y un buen número de damas de la sociedad barcelonesa. Al llegar el vapor el entusiasmo de la muchedumbre se tradujo en estruendosas ovaciones á los soldados, vitoreándose á España y al ejército.

El desembarque de la tropa se llevó á cabo con el mayor orden, pero una vez los soldados en el muelle, la muchedumbre rompió las filas, uniéndose á las tropas. Comisiones de damas de la ciudad repartían entre los soldados cigarros, dulces y dinero, siendo muchos los vecinos que les obsequiaban con distintos objetos.

Cuando se consiguió restablecer algo la tranquilidad, los jefes ordenaron el desfile hacia el cuartel, comenzando la marcha en medio de un delirante entusiasmo de la muchedumbre, que no cesaba de ovacionar á los soldados. Estos, satisfechísimos por las muestras de agasajos, se mostraban vivamente emocionados.

Por todas las calles del trayecto el entusiasmo se manifestaba de igual modo que en el muelle. Algunos soldados, á quienes esperaban los miembros de sus familias, eran abrazados públicamente, viéndose á varios de ellos rodeados por sus deudos. El abanderado de Alba de Tormes, fué llevado en brazos por un compacto grupo. El abanderado llevaba la enseña desplegada, siendo objeto de entusiastas ovaciones.

De los balcones de las casas de la carrera, centenares de damas arrojaban al paso de la tropa profusión de flores y palomas. El aspecto que presentaba la Rambla era indescriptible. Todos los edificios se encontraban engalanados con colgaduras ostentando los colores nacionales, y en muchas casas se veían guirnaldas de flores. Centenares de éstas caían sobre los soldados al desfilar por las calles. En la Rambla las floristas entregaron á los soldados ramos de flores, que colocaron en las bocas de los mausers.

Las escenas de patriótico entusiasmo han sido múltiples.

Varias bandas de música que precedían á la tropa, tocaron durante el desfile el himno nacional.

EN HONOR DE UN EX MINISTRO

SOLEMNE HOMENAJE

BRILLANTES FIESTAS

MADRID, Diciembre 19—Comunican de Valencia que hoy se ha celebrado en aquella ciudad el homenaje proyectado en honor del ex ministro liberal señor Amalio Jimeno, que ha realizado numerosos trabajos tendientes á beneficiar la población.

El palacio del ayuntamiento, lugar dedicado al homenaje, se encontraba artísticamente adornado con colgaduras y flores. El señor Amalio Jimeno llegó al salón principal acompañado por el alcalde y precedido por numerosos guardias. En el patio varias bandas de músicos interpretaron al entrar el ex ministro, el himno á la Exposición y otras obras musicales.

Constituído el ayuntamiento, el alcalde, en nombre de la ciudad, pronunció un discurso elogiando los trabajos hechos por el ex ministro en beneficio de la población, y acto continuo le entregó el título de hijo adoptivo de la ciudad. Manifestó también que el municipio había acordado dar el nombre del ex ministro á una de las calles de la localidad.

Agradeció el alcalde todos los trabajos hechos y especialmente la creación de la Facultad de Medicina, pidiendo al señor Amalio Jimeno que interpusiera su influencia para conseguir la rápida terminación del expediente del ferrocarril directo á Madrid, asunto que hace algún tiempo se encuentra pendiente de resolución. Solicitó también, trabajase por conseguir ciertas mejoras en la enseñanza, celebrando conciertos con el Estado á semejanza de lo hecho en Barcelona.

El ex ministro, dominado por viva emoción, agradeció la demostración de que era objeto, manifestando que prometía al pueblo valenciano hacerse digno del homenaje que le habían tributado.

El numeroso público que asistía al acto aclamó al ex ministro dando vivas á España y á Valencia.

MADRID, Diciembre 19—Comunican de Valencia que esta tarde se ha realizado con gran solemnidad, el acto de la colocación de la primera piedra de la nueva Facultad de Medicina.

El ex ministro, señor Amalio Gimeno, colocó la primera piedra, asistiendo todas las autoridades civiles y varias eclesiásticas, entre ellas el obispo, que bendijo el acto.

La ceremonia resultó brillantísima, asistiendo miles de espectadores.

En honor del señor Amalio Gimeno se proyectan varias fiestas populares.

ABSOLUCIÓN DE LEOPOLDO ROMEO

MADRID, Diciembre 19—El capitán general de esta región ha dictado sentencia decretando la absolución del director del diario "La Correspondencia de España", señor Leopoldo Romeo, procesado por la publicación de artículos, en donde se hacían consideraciones relacionadas con la administración militar en Melilla.

Hace varios días se celebró el consejo de guerra contra dicho periodista y la sentencia dictada le condenaba á seis meses de prisión.

La absolución ha sido recibida con aplauso por toda la prensa de esta capital.

En breve será juzgado nuevamente el señor Romeo, por la publicación de otros artículos, que fueron calificados como penables por las autoridades militares.

ECOS DE LA SEDICIÓN

NUMEROSOS LIBERTADOS

BARCELONA, Diciembre 19 — En esta ciudad continúan funcionando los consejos de guerra para juzgar los delitos contra los individuos detenidos por haber tomado parte en los movimientos sediciosos de fines del pasado mes de Julio.

Hoy han pasado á la jurisdicción civil ordinaria treinta y cuatro causas instruídas por los delitos de robo, profanación de sepulturas y sacrilegio cometidos en los conventos de los capuchinos y en varias escuelas católicas.

Han sido puestos en libertad treinta y cuatro detenidos acusados del delito de sedición.

Las autoridades militares adoptan un temperamento menos enérgico que el que se patentizó á raíz de aquellos sucesos.

EL DESFALCO DE UN MONTE DE PIEDAD

Protesta contra una sentencia

MADRID, Diciembre 19. Comunican de Jerez de la Frontera, que en aquella ciudad reina gran excitación á causa del fallo dictado por la audiencia, en el asunto del desfalco cometido en el Monte de Piedad, fallo que absuelve á varios de los procesados.

Esta tarde salió para Madrid una comisión de individuos que tenían impuestas cantidades en la Caja de Ahorro, la que tiene el encargo de visitar al rey Alfonso y al gobierno, pidiéndole se haga completa justicia. Dicha comisión verá también al señor Canalejas, protestando del fallo dictado por la audiencia.

Una comisión de consejeros del Monte de Piedad organiza otra junta para secundar los trabajos de la indicada anteriormente.

Los comisionados fueron despedidos en la estación por más de diez mil personas, entre las cuales figuraban el duque de Almodóvar y varios aristócratas. Además, se hallaban entre la concurrencia el ayuntamiento y varias autoridades municipales.

El anunciado meeting de protesta que debía celebrarse hoy, ha sido prohibido, temiéndose que la excitación reinante sea motivo de serios desórdenes.

Parlamentarios en Calahorra — Gran recibimiento

MADRID, Diciembre 19- Telegrafían de Calahorra que han llegado á aquella ciudad los señores Canalejas y Rodrigáñez, siendo recibidos por las autoridades y una numerosa concurrencia.

En los andenes esperaban á los parlamentarios varias bandas de música que tocaban la Marsellesa.

Los balcones de todos los edificios se encontraban engalanados. En varias calles se veían arcos adornados con guirnaldas de flores.

Por la tarde se ha celebrado en el ayuntamiento una recepción que resultó brillantísima.

Poeta en viaje

MADRID, Diciembre 19—Ha sido objeto de una cariñosa despedida el poeta Salvador Rueda que salió hoy de esta capital para Cádiz en donde embarcará con dirección á América.

Repatriados en Málaga

MADRID, Diciembre 19—Dicen de Málaga que llegaron hoy á aquel puerto procedente de Melilla los lanceros de la Reina, los cuales fueron recibidos por las autoridades civiles, militares y una numerosa concurrencia que los ovacionó.

Los soldados fueron agasajadísimos por el vecindario.

Esta noche salieron las tropas con dirección á esta capital.

Asalto á un tren—Numerosos robos

MADRID, Diciembre 19—Comunican de Badajoz que el tren de aquella ciudad á esta capital, ha sido asaltado por una banda de malhechores, los cuales rompieron los cristales de una de las ventanas de un coche, sorprendiendo á un pasajero, al que robaron dos maletines que contenían dinero y bastantes alhajas.

Los ladrones no han podido ser capturados, no obstante los trabajos hechos por la guardia civil de varias de las estaciones de tránsito.

Los pasajeros protestan enérgicamente contra la falta de vigilancia, la que es causa de que estos audaces robos se repitan con excesiva frecuencia. En corto espacio de tiempo el mismo tren ha sido objeto de cuatro robos sin que en ninguno de estos casos se haya conseguido detener á los salteadores.

Ecos de un combate—Cifra oficial de bajas

MADRID, Diciembre 19 — Los diarios ministeriales de esta capital publican artículos censurando enérgicamente al anterior gobierno del señor Maura por las erróneas noticias que dió acerca de los sucesos de la campaña de Melilla.

Se ha comprobado oficialmente que las bajas que tuvieron los españoles en el combate del día 27 de Julio del corriente año en el barranco del Lobo, fueron mil cuarenta y seis y el gobierno manifestó que sólo habían sido trescientas.

Esta cifra y otras sirven de fundamento para los ataques de la prensa liberal y republicana.

Reelección de una junta—Conmemoración de los sitios de Bilbao

MADRID, Diciembre 19—Dicen de Bilbao que se ha celebrado hoy en aquella ciudad, la reelección de la junta directiva de la Sociedad de los Sitios, siendo nombrado presidente nuevamente el señor Balparda.

Han sido nombrados socios honorarios los señores Canalejas, Menéndez Pallarés y el jefe del gobierno, señor Moret, que dieron recientemente en aquella sociedad varias conferencias.

La noticia de que el gobierno se propone subvencionar el monumento para las víctimas de los sitios que sufrió la ciudad durante las luchas carlistas, ha sido recibida en la sociedad con grandes demostraciones de júbilo.

ITALIA

EN MONTECITORIO

LAS COMUNICACIONES MINISTERIALES

Su discusión en la Cámara

ATAQUES Y REPROCHES

EL PROYECTO DE SERVICIOS MARÍTIMOS

ROMA, Diciembre 19 — Con una concurrencia popular que no cedía en nada á la que ayer llenaba por completo todas las tribunas de Montecitorio y con una asistencia extraordinaria de sus miembros, se reunió esta tarde á la hora acostumbrada la Cámara de Diputados en su recinto de Montecitorio, bajo la presidencia del honorable Marcora.

El interés público estaba despertado por el hecho de que en esta sesión se debían discutir las comunicaciones hechas ayer por el nuevo gabinete y que de esta discusión se podía deducir con mayor ó menor seguridad las probabilidades de vida que acompañan al nuevo gabinete.

Poco antes de la hora fijada, estando ya lleno el recinto de la Cámara, entró en el mismo el presidente de la Cámara, honorable Marcora, seguido inmediatamente después por todos los miembros del nuevo gabinete precedido por su presidente, honorable barón Sidney Sonnino.

Inmediatamente el honorable Marcora declaró abierta la sesión y pronunció algunas palabras en memoria del difunto senador De Asarta que formó parte de la Cámara de Diputados durante muchas legislaturas.

Luego se ponen en discusión las comunicaciones ministeriales y el primer diputado que hace uso de la palabra á este respecto es el honorable abogado Carlos Cavagnari, diputado por Rapallo.

El honorable Cavagnari, muy conocido por su decidida adhesión al honorable Giolitti, ex presidente del consejo de ministros, empieza su discurso declarando que tiene el mayor aprecio para cada una de las personas que componen el ministerio, pero que cree que la crisis ministeral ha sido resuelta de una manera irregular y viene á perpetuar una situación que es insostenible.

Luego el orador formula votos por que regresen á las luchas de la vida política todos los verdaderos partidos en los cuales está subdividida la opinión pública de Italia, alejando así las luchas entre los pequeños grupos personales de la Cámara, luchas que declara ser muy perjudiciales para el país.

Luego hizo uso de la palabra el hon. abogado Enrique Ferri, el conocido diputado socialista, representante en la Cámara de Diputados del colegio electoral de Gonzaga.

El hon. Ferri recordó que la extrema izquierda había ayudado al hon. Sonnino en su tarea de causar la caída del gabinete Giolitti, que por consiguiente no llegaba á explicarse las razones que el nuevo presidente del consejo de ministros podía haber tenido para mantener estrictamente alejados de su combinación ministerial á los hombres de [illegible] partido político.

Añadió el hon. Ferri que todos los hombres que figuran en la extrema izquierda [illegible] en una nueva organización ministerial pero al mismo tiempo declaró que no se debía olvidar [illegible]

Concluyó el hon. Ferri su discurso declarando que [illegible] juzgar al nuevo [illegible] verlo en la obra [illegible] de aplauso ó de crítica.

Cuando el hon. Ferri acabó de hablar, pidió la palabra el hon. abogado Salvador Barzilai, miembro del partido republicano y representante en la Cámara de Diputados del quinto colegio electoral de esta capital, quien había sido designado por sus correligionarios políticos para hacer uso de la palabra, en nombre de todo el grupo parlamentario republicano, en la presente discusión.

El hon. Barzilai pronunció un largo y brillante discurso en el cual atacó duramente al nuevo presidente del consejo de ministros y á todos los demás miembros del gabinete.

Empezó el hon. Barzilai por declarar que sus palabras expresaban la opinión de todos sus compañeros políticos de la Cámara y entrando de lleno en la materia, declaró que lamentaba sobre manera la solución de la crisis ministerial, solución que calificó de incoherente.

Luego pasó á examinar la situación en que queda el nuevo gabinete frente á la Cámara de Diputados é hizo notar á este respecto que, después de la exclusión sistemática de toda personalidad de la extrema izquierda en la organización ministerial, el gabinete se verá necesariamente obligado á apoyarse en el grupo de los diputados adictos al hon. Giolitti.

"Sería, pues, añadió la misma mercadería bajo otra marca de comercio y entonces la nueva crisis se impone fatalmente y tendrá que producirse dentro de un plazo muy corto".

El orador se ocupó en seguida del esbozo de programa comunicado á la Cámara por el hon. Sonnino del cual dijo que no era un programa sino una exposición de ideas, pálida, negativa y hasta contraproducente, pues se veía claramente en toda esta exposición el continuado esfuerzo del presidente del consejo de ministros para tratar de evitar todos los obstáculos que prevé se levantarán en su camino.

"Esparta, continuó diciendo el hon. Barzilai, habría arrojado semejante ministerio á los lobos, para que se alimentaran con él; aquí en cambio, son los lobos quien le han proporcionado la leche vital.

"Pero el hon. Sonnino no debe hacerse ilusiones de ninguna especie, pues, si no sigue el camino que los mismos acontecimientos se encargarán de trazarle, su gabinete tendrá una infancia triste, una juventud infecunda y una vejez precoz".

Largos y entusiastas aplausos acogieron estas últimas palabras del hon. Barzilai.

Entonces pidió la palabra el honorable abogado Felipe Turati, diputado socialista, representante en la Cámara del quinto colegio electoral de Milán, y quien fué encargado ayer por sus correligionarios políticos para hacer uso de la palabra en su nombre en la discusión de esta tarde.

También el honorable Turati empezó su discurso declarando, como el honorable Barzilai, que sus palabras reflejaban la opinión reinante entre sus correligionarios políticos, para dar así mayor importancia á sus manifestaciones.

Empieza el honorable Turati haciendo resaltar la unanimidad de la Cámara al oponerse á una votación política, por el solo hecho de que el nuevo ministerio se encuentra entregado por completo al honorable Giolitti, y añade:

"Mientras el ministerio viva de la vida ajena no le será permitido ni siquiera morir, cuándo y cómo quiera".

Pasó luego á estudiar la manera de cómo fué organizado el nuevo gabinete y declara que el nuevo presidente del consejo de ministros, olvidó á las personas que lucharon juntamente con él para derribar á Giolitti, condenándolas así á la impotencia.

Luego el orador lamentó que el verdadero programa del gobierno haya sido aplazado hasta el próximo discurso de la corona y, al hablar de las anunciadas reformas ministeriales, declaró que las consideraba como verdaderos errores cuyas graves consecuencias se pondrían de manifiesto más adelante.

Concluyó el hon. Turati su discurso declarando que no esperaba nada bueno del nuevo gabinete.

También el orador fué saludado, al concluir su discurso, como el hon. Barzilai por una larga y estruendosa salva de aplausos.

Pide entonces la palabra el hon. profesor Hugo Ancona, miembro del partido moderado, y por consiguiente partidario decidido del hon. Sonnino y representante del colegio electoral de Gemona; pero los ruidos, las interrupciones, las voces y las manifestaciones hostiles en que estalla la enorme mayoría de la Cámara son tantas y tan formidables, que el hon. Ancona se ve obligado á callar.

El presidente hon. Marcora hace grandes esfuerzos para establecer el orden y poder conceder la palabra al hon. Ancona; pero, en vista de la inutilidad de sus esfuerzos, resuelve suspender la sesión, y poniéndose su sombrero, baja de la presidencia, dirigiéndose á una sala inmediata.

Entonces poco á poco se va restableciendo la calma y momentos después, habiendo regresado el hon. Marcora, la sesión es reanudada y el profesor Ancona continúa su discurso.

El orador dice pocas palabras en defensa del ministerio, palabras que no se oyen casi debido á las continuas interrupciones y gritos de protesta, los cuales continúan hasta que el hon. Ancona vuelve á ocupar su asiento.

Inmediatamente el orden se restablece como por encantamiento y el hon. Pedro Chiesa, diputado socialista por Sampierdarena, pide entonces la palabra.

Empieza el hon. Chiesa por declarar que solamente cuando la Cámara de Diputados se haya dado cuenta cierta de las necesidades todas de la industria, del comercio y del trabajo italiano, se podrá obtener la discusión y la votación de una legislación social eficaz.

A este respecto, el orador recomienda calurosamente las cooperativas desde todos los puntos de vista, especialmente para las grandes administraciones y como ejemplo del pésimo administrador que es el Estado, el hon. Chiesa cita el servicio de los ferrocarriles, del cual dice que representa el mayor [illegible] administrativo que nadie se pueda imaginar.

Concluye el orador haciendo votos por que cuanto antes la Cámara se ocupe de la anunciada reforma electoral.

Acto seguido, por ser ya hora avanzada, la Cámara resuelve levantar la sesión.

ROMA, Diciembre 19 — En todos los círculos políticos y parlamentarios de esta capital, es muy comentada la sesión de esta tarde de la Cámara, en la cual se ha puesto de manifiesto de una manera evidente la poca simpatía de que goza entre los diputados el gabinete Sonnino.

Es, sin embargo, opinión general que, á pesar de su enorme debilidad, el ministerio tiene la vida asegurada para largo rato.

ROMA, Diciembre 19 — [illegible] después de la sesión de la Cámara, se reunió en una de las antesalas de Montecitorio, la comisión [illegible] para estudiar el proyecto [illegible]

[illegible] Puesto á votación el proyecto del gobierno, fué aprobado [illegible] representante del colegio electoral de Perugia, [illegible] del partido moderado [illegible] á la Cámara de Diputados.

ROMA, Diciembre 19 — [illegible]

Salida del hon. Giolitti

ROMA, Diciembre 19 — [illegible] Juan Giolitti, quien fué despedido en la estación por un numeroso grupo de diputados y de otras personalidades políticas y administrativas.

La temporada teatral

ROMA, Diciembre 19 — En todas las principales ciudades de Italia ha empezado ayer la temporada de invierno de los grandes teatros líricos.

En la Scala de Milán, la temporada ha sido inaugurada con la ópera "Walkyria", que alcanzó un éxito estruendoso, siendo aplaudida con verdadero entusiasmo por la enorme concurrencia que llenaba por completo el teatro.

En Génova, la temporada del teatro Carlo Felice, se ha abierto con la ópera "Boris Godounoff", que obtuvo una acogida bastante fría por parte del público, á pesar de que el papel principal estuviera confiado al conocido barítono Giraldoni.

En favor de la escuela laica

ROMA, Diciembre 19—Se realizó esta tarde en el teatro Adriano de esta capital una imponente reunión popular en favor de la abolición absoluta de las escuelas religiosas y de la implantación completa de la escuela laica.

Entre la muchedumbre que asistió á esta reunión se notaba la presencia de no menos de veinte miembros de la Cámara de Diputados.

La crisis algodonera

ROMA, Diciembre 19—Telegrafían de Milán que en una reunión de los fabricantes de algodón de toda Lombardía, que se realizó esta tarde, se resolvió limitar la producción de dicho artículo, á fin de hacer frente á la crisis porque cruza en estos momentos la industria en cuestión.

Conmemoración patriótica

ROMA, Diciembre 19—Telegramas de Cividale del Friuli dan cuenta de que esta tarde se ha realizado una ceremonia popular en recuerdo de la defensa de 1859 contra las tropas austríacas.

Se organizó una imponente columna popular que, después de recorrer las calles principales de la ciudad, se dirigió al punto donde está colocada la lápida que recuerda aquella fecha histórica, debajo de la cual se arrojaron á montones las coronas de flores y flores sueltas.

La manifestación se disolvió después de escuchar varios discursos patrióticos que fueron aplaudidos con verdadero entusiasmo.

En memoria de un patriota

ROMA, Diciembre 19—Telegrafían de [illegible] que en la ciudad de Manduria, de aquella provincia, se ha inaugurado esta tarde, ante una numerosa concurrencia popular y con asistencia de todas las autoridades locales, el monumento erigido en la misma para perpetuar la memoria del patriota Nicolás Schiavoni.

En el acto de la inauguración hizo uso de la palabra el conocido publicista Rafael De Cesare, ex miembro de la Cámara de Diputados.

El duque de los Abruzzos

ROMA, Diciembre 19 — Comunican de Florencia que esta mañana llegó á esa ciudad el príncipe Luis de Saboya-Aosta, duque de los Abruzzos.

Inmediatamente después de llegar el joven príncipe se dirigió á los talleres de la casa impresora donde se están preparando los mapas de su expedición á los montes del Himalaya, para observar el estado de los trabajos.

Estos últimos están ya casi concluídos y el duque de los Abruzzos se manifestó sumamente satisfecho con los mismos.

Congreso anarquista

ROMA, Diciembre 19—Se ha reunido esta tarde en esta capital el congreso de los anarquistas italianos.

La sesión de hoy fué dedicada á estudiar los mejores medios de organización de su partido, á fin de poder resistir á la reacción que se está produciendo en varios países y más especialmente en ciertas Repúblicas de América.

Choque de trenes

ROMA, Diciembre 19—De Reggio di Calabria comunican que esta tarde, á corta distancia de aquella estación, ha ocurrido un choque de trenes del cual han resultado heridos varios pasajeros, algunos de ellos de cierta gravedad.

La autoridad policial ha procedido inmediatamente á levantar el correspondiente sumario [illegible] encuentra detenido el guardagujas sobre quien parece recaer toda la responsabilidad del accidente ocurrido.

Banquete de la asociación del "Movimiento del extranjero"

ROMA, Diciembre 19—La asociación "Movimiento del extranjero", que se ha organizado en Italia para fomentar la visita de los extranjeros que desean recorrer la península, facilitándoles los medios de trasporte y preparando buenos hoteles y demás puntos de descanso necesarios para los turistas, realizó esta tarde un banquete, al que concurrieron también los hons. ingeniero Julio Rubini, ministro de Obras Públicas, príncipe Pedro Lanza di Scalea, subsecretario de Estado del ministerio de Relaciones Exteriores, y marqués Hugo del Castillo di Sant'Onofrio, ministro de Correos y Telégrafos.

A los postres los tres miembros del gobierno hicieron uso de la palabra brindando por el progreso de Italia.

Creciente de un río

ROMA, Diciembre 19—Telegramas de Sarzana dan cuenta de que, debido á las fuertes lluvias de estos últimos tiempos, el río Magra se ha desbordado y la fuerte corriente ha arrasado un puente en construcción en momentos en que se encontraban en el mismo el ingeniero director de las obras, de apellido Cancino y un obrero llamado Abelli.

Ambos desgraciados cayeron al río y perecieron ahogados.

Explosión en Caserta

ROMA, Diciembre 19. De Caserta comunican que esta tarde se ha producido una explosión en la vecina comuna de [illegible] en una fábrica de fuegos artificiales.

A consecuencia de esta explosión han habido cinco personas muertas y [illegible] heridas, todas ellas de suma gravedad.

Inmediatamente después de la explosión estalló un incendio en los inmuebles cercanos á la fábrica y [illegible] á la oportuna intervención de los bomberos, que fueron enviados desde Caserta y de una compañía de tropa se logró impedir que el fuego revistiera proporciones de mayor gravedad.

Visitas reales

ROMA, Diciembre 19—En los círculos [illegible] se asegura que en la primavera del año próximo el rey Víctor Manuel III saldrá de Italia, para hacer una gira por varias cortes europeas.

Según estos rumores el rey visitará primero al rey Eduardo de la Gran Bretaña, luego al emperador Guillermo de Alemania, y por fin, al zar Nicolás de Rusia.

Fallecimiento de centenarios

ROMA, Diciembre 19—[illegible] que en la semana que ha [illegible] en aquella ciudad tres centenarios, que causaban la admiración de [illegible] habitantes de la ciudad.

FRANCIA

MANIFESTACIONES GREMIALES

CHOQUES Y ARRESTOS

PARÍS, Diciembre 19. Se efectuaron hoy en esta capital dos manifestaciones que dieron lugar á disturbios y á choques con la policía.

Los empleados del bazar del "Hotel de Ville", realizaron la primera, para protestar contra la duración de su horario de trabajo. Mostraron actitud violenta y trataron de invadir el establecimiento cantando el himno Internacional.

La policía ayudada por gendarmería, los rechazó, pero su intervención dió lugar á choques, de los cuales resultaron varios contusos por ambas partes.

Algunos de los manifestantes fueron detenidos.

El prefecto de policía M. Lepine, [illegible] desde los primeros momentos [illegible] del servicio de orden.

Otra manifestación fué organizada por los empleados de almacén, quienes piden que se extiendan á su gremio los beneficios del descanso hebdomadario.

La policía intervino para dispersarlos y también en este caso se produjeron choques y detenciones.

EL TENIENTE DE NAVÍO CLAIR

Tentativa de suicidio

EN GRAVÍSIMO ESTADO

PARÍS, Diciembre 19—Telegrafían de Tolón que ha intentado suicidarse, en su prisión el teniente de navío Lair, condenado á varios meses de cárcel y á la destitución, por malversación de fondos.

Desde su arresto el oficial se mostraba muy abatido, pero como había presentado recurso de apelación, no se sospechaba que pudiese dejarse llevar por un arranque de desesperación hasta no conocer el resultado de ese recurso.

Engañando la vigilancia de sus guardianes, logró hacer pedazos en su celda á uno de los vasos que le servían para beber y tragó uno de los trozos de vidrio así obtenidos.

Este no tardó en causar graves desórdenes en el organismo del desgraciado oficial que no pudo contener los gritos que le arrancaban las heridas internas producidas por el vidrio.

Fué atendido inmediatamente, pero pudo reconocerse que tiene el estómago perforado y ofrece muy pocas esperanzas de salvar.

M. Viviani en Gueret

PARÍS, Diciembre 19—Telegrafían de Gueret, capital del departamento de Creuse, que M. Viviani, ministro del Trabajo y de Previsión Social pasó el día en aquella ciudad.

Fué recibido á su llegada por el prefecto del departamento y por las autoridades municipales que le dieron la bienvenida.

M. Viviani asistió á varias inauguraciones de monumentos y edificios y salió esta noche de regreso para esta capital.

El gobierno de la Indochina

PARÍS, Diciembre 19—Comunican de Marsella que se embarcó en aquel puerto á bordo del vapor "Tourane" M. Picquié quien se dirige á Saigón para hacerse cargo interinamente del puesto de gobernador general de la Indochina, por ausencia de su titular M. Klobukowski.

Torpederos averiados

PARÍS, Diciembre 19—Telegrafían de Cherburgo que, durante los ejercicios de la escuadrilla de contratorpederos y torpederos que se realizaron hoy en aquel puerto, el buque 301 perteneciente á esta última categoría, chocó, por un error de maniobra, con los torpederos 302 y 305, y les causó averías de cierta importancia.

Banquete del comercio

PARÍS, Diciembre 19—La Unión Republicana, de pequeños comerciantes, se reunió esta noche en un banquete, que fué presidido por M. René Renoult, subsecretario de Estado de Finanzas.

M. Renoult pronunció un discurso, en el cual hizo el elogio del proyectado impuesto sobre los créditos, que calificó de progreso social y económico é invitó á los comerciantes á colaborar en la organización de las cédulas del comercio y de la industria.

Manifestó que los estudios recientes aconsejaban algunas modificaciones en el proyecto primitivo, y agregó que el gobierno prepara las enmiendas necesarias.

El príncipe de Broglie, actor

PARÍS, Diciembre 19—Telegrafían de Niza que se ha estrenado en el escenario de la Opera Cómica de aquella ciudad, el príncipe Roberto de Broglie, quien usa el pseudónimo de Sterlio.

Durante algún tiempo tomó lecciones de un profesor de canto francés.

Se agrega que durante las lecciones se enamoró de la hija del profesor, con quien tiene intenciones de casarse muy en breve.

Institutor trasladado

PARÍS, Diciembre 19—Comunican de Albi que el prefecto del departamento del Tarn ordenó el traslado de un institutor, por razones relacionadas con la lucha entre el clero y la escuela oficial.

Dicho institutor había cedido á la presión del cura párroco de la localidad en que enseñaba y no hizo uso de los libros de texto oficiales, por haber sido incluidos entre los que se hallan prohibidos á los católicos por el reciente manifiesto de los obispos.

Huelga terminada

PARÍS, Diciembre 19—Telegrafían de Lille que ha terminado la huelga de los tejedores de las fábricas de aquella ciudad y de varias localidades vecinas, y que los obreros volverán mañana al trabajo.

BÉLGICA

EL FALLECIMIENTO DE LEOPOLDO II

EN LA CAPILLA ARDIENTE

DESFILE DEL PUEBLO

MANIFIESTO DEL PARTIDO SOCIALISTA

ALREDEDOR DE LA BARONESA DE VAUGHAN

OTRAS INFORMACIONES

BRUSELAS, Diciembre 19 — Los restos del rey Leopoldo están colocados en un catafalco en una capilla ardiente y el público fué admitido á la misma desde las 11 de la mañana hasta las 3 de la tarde. Durante estas cuatro horas millares de personas [illegible] Alberto, de los [illegible] de la corte.

[illegible]

BRUSELAS, Diciembre 19 — [illegible]

BRUSELAS, Diciembre 19—No se confirma la noticia de la llegada de la princesa [illegible] á esta capital. La princesa [illegible] fatigada por el viaje, se detuvo [illegible] pero es probable que [illegible] mañana á Bruselas.

[illegible] el conde de Lonyay, esposo de la princesa Stefanía, y se dirige [illegible]

[illegible] de Méjico, [illegible] más [illegible] les dudas la tragedia de Querétaro ignora aún la muerte de su hermano, el rey Leopoldo.

BRUSELAS, Diciembre 19—El rey Alberto recibió hoy en audiencia al burgomaestre de esta capital, quien le expresó la lealtad del pueblo de Bruselas.

BRUSELAS, Diciembre 19—Continúan circulando toda clase de comentarios y rumores acerca de las relaciones entre Leopoldo II y la baronesa de Vaughan.

Un telegrama de Roma, dirigido á "Le Soir" asegura que el difunto soberano se había casado con la baronesa, en San Remo, civil y religiosamente.

De París comunican que [illegible] el palacio de Balincourt [illegible] excepción de algunas piezas que la baronesa de Vaughan [illegible]

La autoridad judicial [illegible] á colocar sellos [illegible] que el rey Leopoldo [illegible] en los Campos Elíseos [illegible]

BRUSELAS, Diciembre 19—Según las informaciones oficiales recibidas por el gobierno el emperador Guillermo se hará representar en los funerales por su hermano el príncipe Enrique de Prusia, el emperador Francisco José por el archiduque Francisco Salvador, el rey Alfonso por el infante don Carlos de Borbón-Caserta, y el rey Víctor Manuel por el duque de Aosta.

En cuanto al rey Eduardo, es probable que se haga representar por su hermano el duque de Connaught.

MADRID, Diciembre 19—Ha salido hoy de esta capital el infante don Carlos de Borbón, quien marcha á Bruselas para representar al rey Alfonso en los funerales que han de celebrarse en memoria del rey Leopoldo.

Con el infante marcharon los miembros de la embajada extraordinaria que ha de figurar en los funerales.

PARÍS, Diciembre 19—M. Fallières, presidente de la República, [illegible] la exposición [illegible] del rey Leopoldo.

PARÍS, Diciembre 19—El ministro de Bélgica en esta capital, trasmitió al presidente de la República el agradecimiento del rey Alberto por sus [illegible] pésame por la muerte del rey Leopoldo.

Numerosas personas [illegible] la legación belga [illegible] condolencia. Entre ellas se hallan los nombres de M. Clemenceau, ex presidente del consejo, M. Delcassé, ex ministro de Relaciones Exteriores, M. Bourgeois, senador y M. Hanotaux.

PARÍS, Diciembre 19—Telegrafían [illegible] d'Arenberg, ha sido designado para representar [illegible] en las exequias del rey de los belgas, Leopoldo II.

CHINA

AGITACIÓN ANTIEXTRANJERA

Temores de disturbios en Cantón

PEKIN, Diciembre 19—Informaciones recibidas de Cantón, indican que reina allí una viva agitación antiextranjera, que hace temer un estallido igual al provocado por los boxers hace algunos años.

El virrey de Cantón telegrafió al ministerio de Relaciones Exteriores, pidiendo que se evite la anunciada llegada á esa ciudad del vapor "Cleveland" con setecientos turistas norteamericanos, porque teme que la presencia de tantos extranjeros provoque serios disturbios.

El virrey se dirigió también al cónsul de los Estados Unidos en Cantón, pidiéndole que evite la llegada de los turistas.

El cónsul de la Gran Bretaña en Cantón, pidió á su gobierno el envío de dos cañoneros y dos destroyers en previsión de posibles disturbios, y las autoridades emplazaron varias baterías de artillería á lo largo del río, para reprimirlos en sus comienzos.

Dos acorazados norteamericanos, que acaban de llegar á Hong Kong se mantienen listos para dirigirse á Cantón si fuera necesario.

ESTADOS UNIDOS

CATÁSTROFE FERROVIARIA

MUERTOS Y HERIDOS

NUEVA YORK, Diciembre 19—Un telegrama recibido de Cleveland (Ohio), da cuenta de una catástrofe ferroviaria ocurrida cerca de esa ciudad.

Un tren de pasajeros que se dirigía de Nueva York á Cleveland chocó con otro de carga. Varios vagones resultaron destrozados y hay que lamentar siete muertos y veinte heridos. Todas las víctimas son empleados del ferrocarril.

LOS SUCESOS DE NICARAGUA

Protesta contra la elección de Madriz

WASHINGTON, Diciembre 19—El [illegible] contra [illegible] Madriz [illegible] de la República [illegible] del general Zelaya.

Pidió al mismo tiempo [illegible] general Estrada, [illegible] fuera reconocido como presidente, ya que [illegible] de la nación.

[illegible] de Panamá consigna [illegible] comerciantes [illegible] en Managua, [illegible] Granada han telegrafiado [illegible] pidiendo protección [illegible] que están [illegible] en Nicaragua.

Contra los excesos del descanso dominical

NUEVA YORK, Diciembre 19—El [illegible] de [illegible] puritanismo exagerado.

[illegible] representaciones teatrales [illegible]

Un "record" de inmigración

NUEVA YORK, Diciembre 19—Acaba de llegar á este puerto el vapor [illegible] con 2.039 inmigrantes, [illegible] austríacos. [illegible] de inmigrantes llegado en un solo buque.

Un servicio religioso políglota

NUEVA YORK, Diciembre 19—Se celebró hoy el [illegible] aniversario de la fundación de la iglesia bautista [illegible] y se predicaron en esa ocasión [illegible] en tres lenguas: [illegible] italiano, [illegible]

Fallecimiento de una centenaria

NUEVA YORK, Diciembre 19—[illegible] Macdonald, [illegible] ciento [illegible] años de edad. [illegible] hijos, [illegible] nietos y [illegible]

RUSIA

UNA ANÉCDOTA DEL EMPERADOR

SAN PETERSBURGO, Diciembre 19—[illegible] da cuenta [illegible] por el emperador Nicolás entre los soldados de la guarnición de Livadia [illegible] su modo de [illegible]

[illegible] se pasó durante dos [illegible] vestido de soldado raso [illegible] partes.

[illegible] pasándose el [illegible]

...parador en el parque de Livadia, acompañado de un ayudante, vió que un soldado que estaba de centinela sufría un ataque de hemorragia. Nicolás II le hizo decir por su ayudante que se trasladara al hospital; pero el soldado se negó á hacerlo, porque según su consigna, había jurado morir antes que abandonar su puesto. El emperador se le acercó entonces y recordó al soldado su juramento de obedecer al soberano. Le ordenó que le entregara su fusil y que se trasladara al hospital, en compañía del ayudante, quien explicaría el caso á sus superiores.

El soldado se alejó acompañado del ayudante, mientras el emperador montó la guardia, hasta que fué relevado.

Coroneles acusados de fraudes

SAN PETERSBURGO, Diciembre 19—Acaban de ser arrestados los coroneles Zinovieff y Svatagos, altos funcionarios de la intendencia de guerra, bajo la acusación de haber cometido graves fraudes en el desempeño de sus cargos.

Una investigación practicada últimamente, reveló que los dos jefes citados habían defraudado al fisco en varios millones de rublos.

La peste bubónica en Uralsk

SAN PETERSBURGO, Diciembre 19—La peste bubónica ha empezado á extenderse de un modo alarmante en la región de Uralsk.

Según un informe oficial que acaba de publicarse, han ocurrido en esa región, en los últimos diez días, veintitrés defunciones de peste.

AUSTRIA HUNGRIA

BLERIOT ENFERMO

VIENA, Diciembre 19—Procedente de Constantinopla llegó hoy á esta capital el aviador francés Blériot, acompañado de su esposa.

Como Blériot sigue enfermo, á consecuencia de la caída que sufrió en Constantinopla, se hizo conducir á un sanatorio.

PORTUGAL

Robo y asesinato misteriosos

LISBOA, Diciembre 19—Hace algún tiempo fueron robados en la aduana de esta capital 16 000 cartuchos Browning. Poco después fué encontrado en Cascaes un individuo asesinado, bajo circunstancias misteriosas, y más tarde se comprobó que había sido muerto con una de las balas robadas.

Se efectuaron numerosos arrestos y uno de los detenidos confesó ser el autor del asesinato. Pero circula el rumor de que otros detenidos confiesan haber tenido participación en el asesinato del rey Carlos y del duque de Braganza.

Violento temporal

LISBOA, Diciembre 19—Se ha desencadenado un violento temporal sobre todo el centro de Portugal, y se tienen noticias de once derrumbamientos. El tráfico del ferrocarril del Douro está interrumpido y se han producido muchas inundaciones.

BRASIL

PROTESTA CONTRA LA INTERVENCIÓN FEDERAL

RIO DE JANEIRO, Diciembre 19—En la sesión de hoy de la Cámara algunos diputados fluminenses censuraron al Presidente por la intervención de la fuerza federal en las elecciones del estado de Río de Janeiro y amenazan con no aprobar los presupuestos nacionales.

Durante las elecciones se produjeron algunos conflictos.

CHILE

LA CUESTION DE LOS ITALIANOS

REUNION DEL GABINETE

SANTIAGO DE CHILE, Diciembre 19—En su editorial "La Ley" llama campaña inconveniente á los ataques que contra los colonos italianos se hace por una parte de la prensa y en la Cámara de Diputados.

Termina el artículo diciendo que si el país anhela realmente aumentar su población en forma que constituya un factor poderoso de prosperidad, tiene á mano el ejemplo en los Estados Unidos el Brasil y la Argentina, que han obtenido un crecimiento asombroso merced á la colonización y á la inmigración.

Es incomprensible, dice ese empecinamiento con que se ataca á las colonias del Sur y de rebote á la nacionalidad de ella, sembrando odios y desconfianzas que harán mucho daño al país.

De desear es, en homenaje al buen nombre de Chile, que cese esa campaña de odios contra el extranjero; campaña que puede hacernos aparecer fuera del país como verdaderos boxers, por culpa única y exclusiva de algunos descontentos que no constituyen, por cierto, más que un átomo de toda la Nación.

—Dice "La Unión" que un modo de honrar á los ilustres "pioners" del ferrocarril Trasandino, sería permitirles la construcción de la línea de Los Andes á Santiago.

—Se dice que el presidente de la República recibió la fotografía de los grandes cañones y las fortificaciones peruanas del Callao.

— El gabinete ha acordado renunciar.

Mañana presentará la carta de renuncia al presidente.

PARAGUAY

POLITICA DE CONCILIACION

Propaganda del órgano oficial

ASUNCION, Diciembre 19—El órgano oficial "El Diario", ocúpase de la situación del país, entre otras cosas dice que se hace necesario llegar á hacer práctica una política de conciliación en que todas las tendencias bien inspiradas armonicen en servicio del país.

[illegible]

Llegó en el último vapor el ex carmelita Gonzalo.

Se propone dar varias conferencias sobre el divorcio y asuntos religiosos.

La falsificación de bebidas — El ferrocarril á Encarnación—La futura presidencia.

ASUNCION, Diciembre 19—La oficina química municipal resolvió tomar medidas, á fin de que se persiga activamente á los comerciantes que ofrezcan al público bebidas falsificadas, que causan graves daños á la salud pública.

—A causa del mal tiempo reinante se suspendió el espectáculo de la lucha greco-romana, que se debió efectuar anoche.

—Se hace propaganda para que sean puestos á concurso de oposición los oficiales que deberán partir en breve para Europa.

—Noticias recibidas de San Estanislao hacen saber que el veterano de la guerra de la triple alianza, coronel Zollo González, se encuentra gravemente enfermo de fiebre tifoidea.

—Varios importantes establecimientos industriales situados al Norte de la República han dado poder á abogados para presentar una reclamación por los daños y perjuicios que les ha ocasionado el último movimiento revolucionario.

Uno de ellos reclama medio millón de pesos.

—Se publica en "El Diario" una extensa crónica de una visita que un periodista ha hecho á las obras de prolongación del ferrocarril á Encarnación, dando cuenta del estado del trabajo, la magnitud de la empresa y los beneficios á alcanzarse y alcanzados, parte ya en estos mismos momentos, dando así una idea aproximadamente exacta de la importancia de esa línea que unirá á este país con la Argentina.

Elogia el espíritu de iniciativa del presidente del directorio de la empresa, señor Manuel Rodríguez, quien dirige personalmente las obras.

A pesar de que el ferrocarril sólo llega más allá del pueblo Cango y no ha sido dado aún al servicio público, presta desde ahora importantes servicios á los habitantes de aquella zona.

Sin tener en el extranjero mayores datos, llegan á los establecimientos bancarios cartas en que inquieren sobre la existencia y venta de campos y bosques en aquel punto.

—Circulan rumores sobre candidatos á la futura presidencia de la República, sin que hasta hoy tengan fundamento alguno pues, según revelación de una persona muy vinculada á la política militante, sólo un miembro del partido pidió que se tratara del candidato, pero la mayoría no aceptó y sólo se hará en los primeros días de Enero próximo.

—Se encuentra detenido el andarín Rodolfo Say, acusado como cómplice en las últimas montoneras.

—Con destino á ésa se embarcó hoy el banquero y ex ministro del gobierno del doctor Ferreyra, señor Guillermo de los Ríos.

Muchas personas de significación social y política estuvieron á despedirle á bordo.

REPUBLICA ORIENTAL

LOS RUMORES REVOLUCIONARIOS

El gobierno y los opositores

DECLARACIONES DE ACTUALIDAD

MONTEVIDEO, Diciembre 19—Se siguió hoy conversando en todas partes sobre los rumores alarmantes que han circulado en estos últimos días; pero como era de presumir, las gentes ya no se manifiestan tan pesimistas como en un principio, reconociéndose que por ahora no hay motivos suficientemente fundado para temer el estallido de un movimiento revolucionario.

Las personalidades más descollantes del radicalismo nacionalista han desmentido terminantemente los rumores que los daban como dispuestos á lanzarse á campaña todos ellos.

Sin una sola discrepancia han manifestado que por ahora no hay motivo para apelar á recursos extremos, abundando en otras declaraciones patrióticas que necesariamente tienen que producir impresión tranquilizadora en todos los que, haciéndose eco de los rumores circulantes, ya se les hacía cierto que el país estaba ardiendo por los cuatro costados.

El mismo gobierno, que en estos últimos días desplegó extraordinarias actividades, adoptando severísimas medidas de precaución, ha concluido por reconocer que no había para alarmarse.

En consecuencia, resolvió dirigir por el ministerio del Interior, la circular telegráfica á todas las jefaturas políticas.

Como adelanté ayer, no solamente los elementos sindicados como presuntos revolucionarios, son los que desmienten categóricamente los rumores alarmantes, sino el propio gobierno se encarga también de desautorizarlos en el telegrama circular de referencia.

El coronel Luis López Jaureguy, prestigioso jefe nacionalista del departamento del Salto, á quien los rumores circulantes daban como invitando para la futura conmoción reporteado al respecto declaró que los rumores no tienen fundamento; que sus ideas sobre la actitud del partido Nacional son las mismas que expuso el doctor Alonso en un reportaje que se le hizo hace pocos días; que cualquiera que tenga mediana inteligencia comprenderá que sólo los ilusos ven fantasmas guerreros donde sólo hay hombres que trabajan.

El partido, agregó, marcha hacia la realización de sus ideales, mirando el porvenir y cumpliendo con lo que su carta orgánica le ordena

Procedente de Rivera llegó el coronel Guillermo Buist, que hasta hace poco desempeñó el cargo de jefe del regimiento de caballería núm 5, destacado en aquel departamento.

El coronel Buis celebró una conferencia con el presidente de la República, á la que también asistía el ministro de Guerra.

Recibió en ella orden de partir inmediatamente para el departamento de Artigas, donde deberá cumplir una misión militar que le acaba de confiar el gobierno.

Con destino á la costa Oeste salieron los vapores del resguardo "Vanguardia", "Chapieny" y "Vigilante", que serán distribuídos en el servicio de vigilancia aduanera entre el Sauce y Nueva Palmira.

En el último de los vapores nombrados partió el señor Juan Levratto, inspector del resguardo, quien va á ir de ultimar la instalación de redes telefónicas y oficinas costeras de su dependencia.

LOS MARINOS FRANCESES

Homenaje póstumo

DIVERSAS MANIFESTACIONES

MONTEVIDEO, Diciembre 19—Se realizó en el cementerio central la imponente y conmovedora ceremonia de la solemne colocación de la placa conmemorativa en el sepulcro de los legionarios franceses, defensores de la ciudadela de Montevideo, durante el gran sitio.

Asistieron dotaciones de los acorazados "Marseillaise" y "Gloire", sociedades, clubs colorados Vida Nueva y Rivera y una enorme muchedumbre.

Se pronunciaron elocuentes discursos, que despertaron mucho entusiasmo.

Los marinos franceses siguen siendo objeto de expresivas demostraciones de simpatía.

El director general de las obras del puerto, ingeniero señor Cillard, ofreció un banquete á los jefes y oficiales de los acorazados "Marseillaise" y "Gloire".

El ministro de Obras Públicas, ingeniero señor Lamolle, ofreció en su residencia de Villa Colón, un almuerzo íntimo al oficial Muchez, del "Marseillaise", hijo del célebre almirante francés del mismo apellido.

Asistieron los capitanes Gros y Pernot, diputados y otras pocas personas.

Esta tarde hubo recepción á bordo del "Marseillaise".

Concurrieron numerosas familias. Se sirvió un lunch y se bailó.

Resultó una fiesta muy animada.

Para mañana se organizan varios paseos.

Recibo presidencial

MONTEVIDEO, Diciembre 19—El presidente de la República no dará mañana su acostumbrado recibo semanal á los legisladores, á causa de tener que concurrir á los exámenes de física en la academia militar y la escuela naval, cuya cátedra dicta el doctor Williman desde hace años.

—Fallecieron las señoras Graciana C. Etcheverry, Dionisia Ibarra de Arispe y Belarmina Uriarte de Rivas y el señor Carlos Beherens.

—Reina tiempo muy variable.

LA RIOJA

ELECCIONES MUNICIPALES

Resultados en toda la provincia

LA CUESTIÓN GUBERNATIVA

RIOJA, Diciembre 19—En las elecciones municipales verificadas hoy en toda la provincia, triunfaron los amigos del gobernador en los departamentos de Chilecito, Famatina, Lavalle, Lamadrid, Sarmiento, Sauces, Arauco, Castro Barros, Sanagasta, Independencia y Belgrano.

En Chamical triunfó una lista mixta y en San Martín y Rivadavia, lo hicieron los partidos unidos nacional y autonomista.

No se tiene aún noticia de los departamentos de General Ocampo y General Roca, pero se cree que el triunfo corresponderá á amigos del gobernador.

Llama la atención que los círculos nacional y autonomista hayan triunfado sólo en dos departamentos, cuando siempre se han atribuído la mayoría de sufragios de la provincia.

En el departamento Vélez Sársfield tampoco se sabe quién haya triunfado.

—Después de la incidencia legislativa de que dí cuenta anteriormente, tuvieron una conferencia el senador Carreño y el gobernador señor Dávila, en procura de una solución sobre el futuro gobierno.

Según versiones circulantes, el gobernador declaró en la conferencia, á exigencias del senador Carreño, que por su parte miraría con agrado que se eligiera á su sucesor entre los hombres más representativos del partido nacional, é insinuó la candidatura del señor Benjamín Rincón, miembro conspicuo de dicho partido, creyendo no tuviera resistencia por haber sido el candidato del doctor Carreño para presidente de la legislatura; influencia que hizo llegar en tal sentido hasta el Presidente de la República.

La actitud del senador Carrreño fué displicente, declarando que el candidato lo resolvería la junta directiva del partido nacional.

Se atribuye la displicencia del senador á la no coincidencia del candidato, insinuado por el gobernador, con la que él tiene pactada con el diputado señor García, en virtud del convenio que existe con la fracción autonomista.

Después de esta última conferencia han continuado las hostilidades al gobierno de nacionales y autonomistas, inclusive la Cámara de Justicia, que, oficiosamente, ha suspendido á los jueces de paz de Famatina y Belgrano, en el momento en que presidían hoy las elecciones municipales.

FAMATINA, Diciembre 19 — Por decreto del gobierno de la provincia se convocó para hoy á elección de concejales, quienes formarán la comisión municipal de este departamento, según la nueva Constitución.

Instalada la mesa y cuando funcionaba ya, recibió el juez de paz, señor Joaquín Ocampo, que presidía la mesa, un telegrama del doctor José M. Jaramillo, presidente del superior tribunal, en el que le comunicaba que estaba suspendido por diez días y que se nombraba en su reemplazo al señor Juan T. Bascuñán.

Es de advertir que el referido telegrama fué fechado en la Rioja hoy, á las 9.10 a. m. y recibido en ésta á las 9.35 a. m., es decir, una hora y 25 minutos después de instalada la mesa.

FAMATINA, Diciembre 19 — Se terminó la elección á las 4 p. m.

La oposición no se presentó á la elección.

Los señores Baldomero Camaño y Chuere, Nallim Amador Manrique, Juan Castro y Edmundo Sarmiento, de la comisión electoral, celebraron sesión y nombraron presidente al primero, secretario y tesorero al segundo y tercero y vocal al último.

ENTRE RIOS

Removido de mercaderías—La intendencia municipal—Candidatos á la presidencia—El concejo deliberante

URUGUAY, Diciembre 19—La aplicación que el administrador de la aduana está dando al decreto del Ministerio de Hacienda, sobre el movimiento de las mercaderías de removido, ha levantado serias resistencias, que redundan en perjuicio de este puerto y de la rapidez con que debe procederse en bien del comercio.

Es un hecho comprobado que en aquella repartición se emplean procedimientos que dificultan las operaciones de carga y descarga, y prima en muchos casos un criterio incompatible con las funciones á su cargo.

Todo ello ha determinado la petición de que venga un inspector que evite la continuación de estado de cosas, notoriamente inconveniente.

—Noticias fidedignas trasmitidas del Paraná, hacen saber que el gobernador no atenderá la presentación que le hizo lo más distinguido de este vecindario para obtener que sea designado intendente municipal el señor Juan Martín Chilotegui.

Funda su negativa en que el puesto hace tiempo había sido ofrecido y aceptado por el señor Juan B. Martínez, vecino honorable, pero en quien se desconocen condiciones para hacer una administración de progreso, sobre todo por su avanzada edad

—El partido situacionista proclamará hoy la fórmula Sáenz Peña de la Plaza.

—El concejo deliberante municipal está imposibilitado de reunirse en sesiones extraordinarias y resolver los asuntos á la orden del día, á causa de que, hallándose con el número indispensable para formar "quórum", se niega á concurrir, sin fundamento atendible, el concejal señor Benigno T. Martínez.

Conferencia sobre agricultura

SAN SALVADOR, Diciembre 19—El agrónomo regional señor Schulze dió una conferencia á los agricultores de esta colonia, ante un auditorio bastante numeroso

Conferencias de esta índole se deben dar con frecuencia, por sentirse cada día más su necesidad.

Proclamación de los candidatos á la presidencia — El partido Radical.

PARANA, Diciembre 19—Hoy proclamó en asamblea pública el partido situacionista la fórmula presidencial Sáenz Peña De la Plaza, con regular concurrencia.

Hablaron los señores Prudencio Monzón, Higueras Rodríguez y Manuel Alier.

En la plaza 1o. de Mayo habló el diputado nacional doctor Mujica.

—El comité del partido Radical de esta capital nombró delegados á la manifestación que se realizará el 26 del corriente en ésa á los señores Antonio Fayó, Miguel Parera Denis, José Grubert, Víctor Galagnon Quirse Vilanova, Segismundo Ramírez, José Alcain, Urbano Alvarez, Santos Lascano, Reinaldo Marín, Juan Carlos y José Churruarín Cándido Uranga, César Perini é Isidoro Choker.

—Hoy se inauguraron las retretas nocturnas.

Fallecimiento de un ex-senador — Reunión del P. A. N.

NOGOYA, Diciembre 19—Anoche á las 10 falleció el ex senador de este departamento José Otaño.

—El comité del P. A. N. proclamó la fórmula presidencial Sáenz Peña-Plaza.

A pesar de las numerosas invitaciones que se repartieron el acto pasó casi inadvertido.

No asistió ninguna persona independiente.

Candidatos á la presidencia

CHAJARI, Diciembre 19—El comité del partido autonomista nacional de este departamento proclamó hoy la fórmula presidencial Sáenz Peña-Plaza.

CORDOBA

Un hombre muerto por la policía

CONCEPCION DEL TIO, Diciembre 19—José Loyola fué muerto por el sargento Eleuterio González, de la policía de El Tío (F. C. C. C.)

Loyola estaba ebrio.

Se dice que el sargento intentó arrestarlo, tomándolo del cuello.

Otros dicen que quiso llevarlo amigablemente á dormir, y que entonces Loyola sacó un revólver y le hizo cuatro disparos, hiriéndole en el brazo.

El sargento le hizo tres disparos y dejó muerto á Loyola.

Eran las 12 de la noche, más ó menos.

Apenas tuvo conocimiento la jefatura de lo ocurrido, se trasladó el secretario, suspendió al subcomisario y arrestó al sargento y un agente é instruyó el sumario inmediatamente.

Ayer, el juez de paz de ésta, señor Nolasco Ordóñez, ordenó la libertad de José Quirico, compañero de Loyola y único testigo ocular.

Se le puso en libertad sin hacerle ratificar la declaración.

Cuando ocurrió el hecho el subcomisario dormía tranquilamente.

Líneas férreas

DEAN FUNES, Diciembre 19—Se prosiguen con toda actividad los trabajos de la construcción del ferrocarril de ésta á Laguna Paiva

Debido al celo desplegado por los ingenieros señores Gaudín, Rufino y Cortés, los trabajos se encuentran muy adelantados, á pesar de lo accidentado del terreno.

Pronto se principiará á colocar los rieles de ésta á la estación Macha.

—Falleció el antiguo vecino señor Anselmo Rodríguez.

Viajeros

CAMILO ALDAO, Diciembre 19—De Córdoba llegaron el doctor Pedro Arías y señora

—Para Marcos Juárez se ausentó el secretario de la jefatura de policía, señor Juan C. González.

—Reina calor sofocante.

El jefe político

JOVITA, Diciembre 19—Anoche estuvo en ésta el jefe político.

Regresó hoy á Cañada de Gómez.

Fué obsequiado con una cena en el hotel Havre.

TUCUMAN

LA CUESTION POLITICA

EN LA LEGISLATURA Y EN LA UNIÓN POPULAR

Dificultades que no se allanan

TUCUMAN, Diciembre 19—Bajo la presidencia del señor Juan M. Terán celebró sesión la Cámara de Diputados.

El presidente dijo que se seguiría discutiendo el proyecto de presupuesto interrumpido en la sesión anterior, pero el señor Isaías Padilla pidió que antes sea tratada la minuta del diputados Rogues, que también se interrumpiera, sobre el mensaje al Senado, pidiendo que se convocara á elección de senador nacional.

Se discutió ésta y fué rechazada.

El señor Padilla hizo constar su voto en contra de la mayoría y pidió al presidente permiso para retirarse, pretextando sentirse mal.

Entonces la asamblea quedó en minoría.

Los señores Rentería y Ferreyra, votaron con el señor Padilla.

La asamblea, sin número, resolvió aguardar la llegada de los otros diputados, inútilmente, pues nadie concurrió.

La obstrucción es manifiesta, y se cree, con mucho fundamento, que costará mucho conseguir número para aprobar el presupuesto.

—La junta de gobierno de la Unión Popular, en su reunión de ayer, resolvió mantenerse adicta al gobierno, y aprobó su actitud.

Se comenta de diversos modos la idea de aquélla, de designar una comisión para solicitar que exprese las causales que motivaron la renuncia del ingeniero señor Nougués, pues éste, en su primera renuncia, en la que después le pidieron que cambiara algunas apreciaciones, decía bien claros los motivos que la determinaban.

Se cree que lo que se busca es evitar la dislocación del partido, á pesar del repudio de la candidatura senatorial del señor Nougués, pero se piensa que esto no habrá de conseguirse.

Se considera inútil cualquier tentativa, en el sentido de atraer al ingeniero Nougués y á los suyos.

Un miembro del partido Independiente decía que llegaban al gobierno sobre "puente de plata".

En confirmación de esta manifestación, se asegura que se dará á los miembros de esa agrupación la mitad de las diputaciones nacionales y el ministerio vacante.

Los excesos de la policía—Nuevas denuncias

TUCUMAN, Diciembre 19—"El Demócrata", al publicar la nota dirigida al jefe de policía por el corresponsal de ese diario protestando de la forma irregular en que se instruyó el sumario sobre su denuncia contra el comisario Blakc dice "que el oportuno comentario ha dado ya la sanción en este asunto, condenando duramente la actitud asumida por nuestra policía."

—Se denuncia que el hijo del comisario de Villa Luján, empleado del gabinete de investigaciones, á cargo de quien quedó esa comisaría, encerró en ésta á la menor Lola Morales, de 14 años, después de haber hecho otro tanto con la madre de ésta, asegurando con una piola la puerta del cuarto donde estaban, que recién les fué abierta el día siguiente, no obstante sus gritos y protestas.

La señora alquila la mitad de la casa á la comisaría.

—La denuncia formulada por el doctor Becho contra el jefe de policía, es motivo del comentario, relacionándolo con los demás actos que se producen.

El documento es extenso, lleno de hechos concretos, y la imputación es grave para el funcionario y su investidura.

—De su estancia Sauce Yacú, llegó el senador Ramón Paz Posse, que fué acompañado á su familia.

Se realizó la quinta corrida de toros.

A Ezequiel Rueda le robaron 700 pesos en un tranvía eléctrico.

Delegaciones radicales

TUCUMAN, Diciembre 19—Los miembros de la convención radical partirán el jueves próximo para ésa.

Se invitará al pueblo á despedirlos.

Aquí se reunirán con los delegados de Jujuy y Salta, y se les incorporará en La Banda la de Santiago.

CORRIENTES

Demostración al comandante Denis—Convención de opositores—El vicegobernador electo.

CORRIENTES, Diciembre 19—Tuvo lugar el banquete dado en el Jockey Club en honor del comandante Denis, que fué relevado del mando del batallón 10.

Fue una demostración honrosa para ese jefe.

—Mañana se celebrará una convención de elementos opositores para resolver los rumbos políticos á seguir en el orden nacional

Llegan delegados de las distintas agrupaciones de liberales disidentes, radicales, mitristas y descontentos del partido martinista, que constituirán la base de la convención

—La fiesta bíblica realizada á beneficio de las Damas de Caridad ha sido todo un éxito.

Los oficiales del regimiento 7o. y vecinos de Resistencia llenaron el principal número del programa.

—Esta noche debe llegar el doctor José Rafael Gómez, vicegobernador electo, quien tomará participación directa en la organización del nuevo gobierno, como factor principal del acuerdo realizado con el señor Vidal.

JUJUY

Convención del partido Radical

JUJUY, Diciembre 19—El 23 del corriente partirán para ésa los cuatro delegados de esta provincia á la convención nacional que efectuará en ésa el partido Radical.

SALTA

Los sueldos de los maestros — El monumento del 20 de Febrero

SALTA, Diciembre 19—Va á terminar el mes sin que hayan sido abonados los sueldos por Noviembre al personal docente de la escuela normal.

Con este motivo los usureros están haciendo su Agosto, pues muchas personas se ven obligadas á descontarlos.

—Por gestiones del doctor Plaza se dispuso que el Ministro de Hacienda entregase á la comisión del monumento conmemorativo de la batalla del 20 de Febrero, la suma de 40.000 pesos, votados por el Congreso.

Pero el caso es, según información fidedigna, que el doctor Iriondo se niega á efectuar la entrega de estos fondos, con lo que se perjudica enormemente la obra del monumento, cuya terminación viene á sufrir una demora, con el peligro de que los acreedores protesten los documentos á la comisión, por los recursos que le anticiparon.

Algunos piensan que lo que ocurre es el resultado de rivalidades políticas entre ministros.

En este monumento, que recuerda una de las fechas más gloriosas, hace doce años que se trabaja, sin que se pueda concluir todavía.

SANTA FE

EXPLOSION DE UN CALENTADOR

NUMEROSAS VICTIMAS

ROSARIO, Diciembre 19—Esta mañana á las 12.20, en el interior del inquilinato Avenida Belgrano número 420, ocurrió una explosión que ocasionó diez víctimas.

Emma Banioni, de 10 años de edad, se ocupaba en encender un calentador (Bremon), cuando explotó de pronto y le originó quemaduras en la cara y en los brazos.

En el patio se encontraban numerosas personas de las que viven allí, algunas de las cuales resultaron heridas por los fragmentos del calentador y el alcohol que contenía.

Las víctimas fueron Fermina Baniani, que sufrió heridas en la cara y en el cuerpo; Felisa Cuello, en el cuerpo y la cara; Enriqueta Marcheseter, en la cara y la mano derecha; Mercedes Rodríguez de Salas, en la cara y los brazos; Angel Percha, en la cara y los brazos; Agustina Varella, quemaduras.

LA NIÑA ESTRANGULADA

ROSARIO, Diciembre 19 — Esta mañana se notificó el procesado Honorio González de la confirmación del auto de prisión preventiva resuelta ayer por la Cámara de Apelaciones.

Desde ayer se encuentra sumamente excitado, pues confiaba en que el auto del juez, doctor Lavieri, sería revocado. Había manifestado á los empleados de la cárcel que ayer ú hoy sería puesto en libertad.

Al ser notificado sufrió una especie de desvanecimiento.

Todo el día ha estado sumamente abatido.

Estafadores detenidos — La feria judicial — Sociedad Damas de Caridad—Nuevo comité político.

ROSARIO, Diciembre 19—Fueron detenidas dos personas que intentaron estafar al señor Carlos I. Oyuela Alau, jefe de investigaciones de la prefectura general de puertos.

—La Cámara de Apelaciones dispuso que durante el mes de feria actúe el juez de paz, doctor Hermán L. del Campo, en lugar del doctor Ramón Aberastain Araya, designado anteriormente.

Los secretarios señores Adolfo F. Guinle y Vicente Dastoy reemplazaron á los señores Esmerado Mansilla y Adrián Madril.

—Numerosas personas asistieron al sepelio del señor Celestino Plá, administrador del diario "La Provincia".

—La Sociedad Damas de Caridad designó numerosas comisiones de damas y caballeros, para atender las fiestas y las alcancías, el 25 del corriente.

—El martes próximo se instalará un subcomité independiente, denominado Ricardo Lavalle.

El mitin del partido Radical — Centro Acopiadores de Cereales — Quiebra — Congreso de empleados públicos.

ROSARIO, Diciembre 19—El comité del partido Radical ha resuelto que la delegación que irá á ésa, con motivo del mitin que se realizará el domingo próximo, se traslade por la línea de la Compañía General de Ferrocarriles, en vista de haber hecho mejores concesiones.

Hasta ahora se han inscripto 120 adherentes.

Se ha designado á los señores José Chiozza y Francisco Elizalde para que organicen lo relativo al acto.

Se ha designado al doctor Ricardo Caballero para que hable en nombre de los radicales del Rosario.

El comité central y los clubs seccionales resolvieron constituirse en sesión permanente.

—El Centro de Acopiadores de Cereales dirigió una nota á los delegados de la seccional de la Defensa Agrícola, para demostrarles la necesidad de que se distribuyan más barreras.

Cita el caso del señor Juan Bazet, de Chabas, que tiene sembradas 5.000 hectáreas con maíz, sin poseer un metro de barrera, no obstante las gestiones reiteradas que ha hecho.

—Se declaró en quiebra á Francisco Fontana, establecido con imprenta en la calle Maipú 856.

Se nombró síndico al señor Fernando de Villegas.

Se convocó á los acreedores para la reunión del 10 de Febrero próximo.

—El presidente de la comisión organizadora del congreso de empleados públicos dirigió una nota al presidente de la Asociación Nacional de Empleados, en la que le pide que haga propaganda á favor del mismo.

El gobernador y la senaduría nacional — Concierto — Conferencias teosóficas.

ROSARIO, Diciembre 19—Esta tarde regresó el gobernador, doctor Echagüe.

Conversando con amigos se ha manifestado quejoso del presidente porque no apoya sus pretensiones á la senaduría que dejará el doctor Puccio.

En la escuela Gobernador Freire, tendrá lugar mañana y el martes un concierto organizado por el conservatorio Mozart, que dirige el profesor Pascual Romano.

—Llegó el profesor, doctor Mario Rosso de Luna.

Dará conferencias teosóficas en el local de la escuela de comercio.

—Se terminaron los exámenes de ingreso en el colegio nacional.

Nueva línea férrea—Comisión de fomento

IRIGOYEN, Diciembre 19—Hace tiempo que se dice que el ferrocarril de Santa Fe construirá un ramal de Gálvez á Maciel ó Monges.

La línea pasaría por este pueblo, donde se construiría una estación.

El público vería con júbilo que esta obra se realizase cuanto antes, pues reportaría grandes ventajas.

Actualmente debe llevarse el ferrocarril Central Argentino, cuya estación queda distante una legua y media.

—La comisión de fomento ha hecho importantes mejoras en el cementerio local. A más del ensanche, se hizo una limpieza general se están refaccionando los nichos deteriorados y se colocan plantas adecuadas á ese sitio.

—Hace varios meses que circula en ésta un semanario del Rosario, que publica correspondencias de ésta, en las que se ofende á las damas y señoritas de este pueblo.

Las familias están indignadas por esas correspondencias.

—Regresó del Chaco el antiguo vecino, señor Benito Dagnino.

Robo de dinero

GALVEZ, Diciembre 19 — Aquí robaron al maquinista Monzon, mientras dormía, 250 pesos.

Fué preso el fogonero Quevedo.

Casos de sarampión—Lino de la nueva cosecha—Visita de buques de la armada—Pedido de vecinos.

SAN JOSE DEL RINCON, Diciembre 19 — Han ocurrido en Colastiné casos de sarampión.

—Principia á llegar lino de la nueva cosecha.

—En breve llegarán á Colastiné tres buques de la armada nacional.

Se les prepara una gran recepción.

—El capitán del vapor "Hamsphire" se cayó de la planchada y sufrió contusiones de consideración.

—Entraron la barca "Mona" y la lancha "Lesica".

—Vecinos de Colastiné Norte elevaron una solicitud al director del ferrocarril, en la que le piden que sea declarada estación dicho puerto.

—Reina tiempo nublado y amenaza tormenta.

Aparato langosticida — El juego

CARCARANA, Diciembre 19 — Se ensayó el aparato langosticida inventado por el senador Rudecindo Freyre.

Los resultados fueron altamente satisfactorios.

Se considera que está llamado á salvar todas las dificultades, pues absorbe y embolsa lo mismo la mosquita que la saltona y la voladora.

El ensayo fué presenciado por los comisionados de la Defensa Agrícola y colonos, que aplauden el invento.

—Es de desear que se concluya de una vez con las máquinas denominadas "lechuzas".

La policía debiera tomar alguna medida.

El alumbrado público—Secretario de la comisión de fomento

PUERTO SAN MARTIN, Diciembre 19—Ha sido bien recibida la resolución del gobierno, que autoriza á la comisión de fomento á instalar el alumbrado público

—Se censura el que el secretario de la comisión de fomento se ocupe en vender arena.

—Ha sido muy lamentado el fallecimiento del señor Domingo Robledo.

Ecos sociales

PEYRANO, Diciembre 19 — Muy concurrido estuvo el banquete dado por el señor Díaz, con motivo del enlace Cacharrone-Castrillón.

Estragos del curanderismo

CORREA, Diciembre 19 — De un tiempo á esta parte la progresista colonia se ve azotada por el curanderismo.

De la ciudad de Casilda viene un curandero conocido por el nombre de don Pedro.

En ésta hay otro, y por cierto peligroso, llamado E. Lexieux, que tiene la audacia de darse el título de doctor. Este curandero ha sido multado el 4 del corriente por el Consejo de Higiene en cuatrocientos pesos ó en su defecto doscientos días de arresto, por ejercer ilegalmente la medicina.

El curandero sigue siendo reincidente, motivo por el cual el Consejo de Higiene, velando por la salud pública, debe tomar medidas severas.

Dada la importancia de esta colonia, un médico diplomado vendría á llenar una necesidad.

La agresión contra un corresponsal

HELVECIA, Diciembre 19 — Sigue en el misterio la agresión contra el corresponsal de ese diario.

La policía lo oculta, y por ello la opinión juzga sospechosa su actitud.

—En el vapor de la carrera llegó de Santa Fe el jefe político y principió á citar á los testigos de todos los hechos punibles cometidos desde que se ausentó hace diez días, pues no se investiga ningún incidente ó hecho criminal, cuando no está aquí.

—Sale la balandra "Guadalupe" cargada de lino de esta cosecha.

Ensayos de un aeroplano

SAN JERONIMO, Diciembre 19—El ingeniero señor Weihmullen realizó una prueba con el motor hélice del aeroplano de su invención, con balanza. Quedó satisfecho del resultado.

En la semana próxima hará un vuelo.

CATAMARCA

La fiebre tifoidea

SANTA MARIA, Diciembre 19 — Atacada de fiebre tifoidea se encuentra en estado desesperante la señorita Elvira Salvatierra.

Es el tercer caso de esa enfermedad que se produce.

Los dos primeros fueron fatales.

La falta de médico tiene alarmada á la población.

Las cuestiones políticas

CATAMARCA, Diciembre 19—Es esperado el senador del Pino.

Las cuestiones políticas nada han adelantado en las últimas 24 horas.

RIO NEGRO

Homicidio

BARILOCHE, Diciembre 19—Después de una corta discusión, Rufino Guenul infirió una puñalada en el vientre á Domingo Díaz, de San Juan, que le causó la muerte pocas horas después.

El criminal montó en su caballo y fugó, internándose en los bosques.

Perseguido por la policía, el juez de paz y otros vecinos, el señor Ruben Fernández le dió alcance á una distancia de dos leguas del lugar del hecho y consiguió detenerlo.

Campo experimental

KILOMETRO 1172, Diciembre 19—Llegó de Argerich el agrónomo regional, ingeniero señor Mariano Jurado, para implantar el campo experimental en el establecimiento Los Viñedos, de los señores Piñeiro Sorondo y Hnos., y seleccionar las muestras de productos regionales para la exposición del centenario.

—La helada caída el 8 causó pequeños daños en las viñas que se encontraban en floración.

SANTA CRUZ

El vapor "Camarones"

PUERTO DESEADO, Diciembre 19—Fondeó á las 12 de la noche, á dos millas de ésta, el vapor "Camarones". De allí destacó una lancha conduciendo una señora con un niño de corta edad, para poder zarpar en seguida.

A las dos de la mañana salió, quedando la pasajera en la playa, abandonada.

El vecindario protesta del abusivo procedimiento de la compañía.

El vapor "Mendoza"—Procedimientos irregulares en la edificación

PUERTO DESEADO, Diciembre 19—Entró el vapor "Mendoza", con carga y numerosos pasajeros.

—Se activa la edificación.

Se ocupan lugares fuera de los solares trazados.

La dirección de tierras debe tomar intervención inmediata.

Se ha formado una especie de liga entre varios empleados, que acaparan todo solar próximo á la estación, con fines especulativos.

Se llaman entre ellos "Comisión de fomento" [illegible] valorizar sus lotes.

Mientras tanto, en el centro del pu blo, próximo á la plaza, se han in talado casas públicas, con las con cuencias lamentables que es de su nerse.

El elemento trabajador se ause desencantado.

PAMPA CENTRAL

Mejoras locales

QUEMU QUEMU, Diciembre 19 Se verificó el remate de los solar á beneficio del fomento del pueblo.

Dieron un excelente resultado, pu se vendió por más de cuarenta pesos.

Se ha regalado un espléndido mo no de viento para la plaza del pueb y la comisión de fomento donó un lar á la Sociedad Italiana de Socorr Mutuos y otro á la Sociedad Españo que próximamente construirán sus e ficios sociales.

—Hay escasez de brazos para trabajos agrícolas.

Los trabajadores pretenden nu pesos por día.

Fiestas patronales—El Banco de Nación

GENERAL ACHA, Diciembre 1 Aquí se festejó dignamente el día la patrona de este pueblo.

Hubo procesión alrededor de plaza Belgrano.

Asistieron el Círculo de Obreros las principales familias.

—El Banco de la Nación ha he numerosas operaciones comercia

Se aplaude la actividad del ger te, señor Bravo.

Es urgente el aumento del pe nal del Banco, por exigirlo así el vicio.

—Salió para las sierras de Cór ba el señor E. Riegé y familia.

CHUBUT

Juez de paz de San Martín—I vialidad dificultada

COMODORO RIVADAVIA, Dici bre 19—Los señores Manuel Ca Miguel La Plaza, respetables vec de la colonia San Martín, dicen hace tres meses que se encuentra mariado y suspendido en Rawso juez de paz de dicha colonia, acu de un sinnúmero de arbitrariedad que ha cometido.

Temen que el juez aludido vu á ocupar el puesto y dicen que en cha colonia se vería con agrado el gobernador no lo repusiera.

—A causa de hallarse los cam entre ésta y la cordillera casi int sitables, el ministerio de Obras P cas y la dirección de puentes y cam mandaron al ingeniero señor G rrez, á que lo recorriera.

En la bajada del Cerro Negro, có el coche que lo conducía, á c del mal estado de la vía.

—Se estima que las lanas á em carse este año, alcanzarán á cuatro llones de kilos, aproximadamente

FORMOSA

Jura de la bandera por los conscr

FORMOSA, Diciembre 19—Con tivo de la jura de la bandera po conscriptos del 88, se celebrarán diversas fiestas en el cuartel de de caballería.

El regimiento obsequiará co banquete á numerosas familias y cinos, al que seguirá un baile e salones del cuartel.

—Se encuentra en ésta, proce de Clorinda, el mayor Espinosa, del distrito 39.

Viene con motivo de la próxim ganización de los conscriptos clase del 89.

Ha tomado todas las medidas que se efectúe con toda regulari

NEUQUEN

Averiguación de robos — Com de fomento

JUNIN DE LOS ANDES, Dic bre 19—Con motivo de los robos denunciados á la policía, tica una investigación el com señor Yerio.

Varias comisiones han salido la cordillera.

—Tomó posesión del juzgado el juez suplente, señor Sturra.

—Esta tarde celebrará una re el vecindario para determinar la ma en que constituirá la comisi fomento para el año próximo.

—Procedente de ésa se encu en San Martín de los Andes el s do jefe del regimiento 3o., Lamadrid.

CHACO AUSTRAL

Homicida detenido — Accidente menor — Defraudación á la cipalidad — Vigilante delinc

RESISTENCIA, Diciembre 1 comisario señor Chaves, ha to al victimario del señor G. Lópe

El acusado fué arrestado en res.

—J. Roca, de 6 años de edad apretado por unos vagones de didos de una locomotora.

El menor falleció horas desp consecuencia de las heridas que biera.

—Se calcula en tres mil pe que ha dejado de percibir la m palidad por concepto de pa abasto, sisa y otros impuestos, á la deficiente administración.

—Un agente de policía de C dag fué enviado detenido á Re cia, por violación de domicilio paros de arma de fuego.

—El señor M. V. López fué dido de la vida de soltero co somida.

—Regresó el señor J. A. Belt

BUENOS AIRES

Aprobación de las elecciones— para jueces de paz—Exceso eventuales.

CHIVILCOY, Diciembre 18— sesión que celebró hoy el conce liberante se incorporaron los m pales electos en los comicios viembre, aceptándose la renun presentó el concejal señor Ortiz, al tener conocimiento de sido electo.

—Se confeccionó la terna pa ces de paz, designando á los s tes señores para llenarla: ti Felipe Grisolia, Juan Gilardi, cio Cofré; suplentes, Mariano Erasto Mangudo y Ernesto L. ghi.

—El contador de la inten señor Venancio Cofré, que fig la terna para juez de paz, pres renuncia del cargo, y se nombr reemplazo al tesorero señor J Alvarez, y para esta vacant ñor José M. Laza.

—Los señores Venancio Cofr nesto L. Uslenghi, serán los d dos por la Suprema Corte pa par los cargos de titular y su respectivamente.

—A la comisión de hacienda só á estudio el cálculo de rec presupuesto para el año pró la planilla de las partidas ex del presupuesto vigente.

—"El Debate" publica un de la partida Eventuales, en en el término de los seis prime ses existe un excedente de 3 pesos.

Los municipales electos

GUAMINI, Diciembre 19—I sionado municipal doctor Manu cón (hijo), recibió un telegr el que se le comunica haber sid badas las elecciones en que electos municipales titulares ñores:

Francisco García Cortina (hij quiel Cabas, doctor Guillermo Boul guel C. Ochoa; suplentes Ricard picllo, E. E. Sánchez y Consejeros Luis M. Ellcabe, Domingo Ca Miguel Urtaza, Lorenzo Sánchez Prieto.

Irregularidades ferrovia

CASTELLI, Diciembre 19— cindario censura el extraño de la empresa del ferrocarril que ha suprimido el guardaba

Días pasados hubo de ser de un serio accidente, el señ Oriva, al querer cruzar la v las barreras estaban alzadas.

Parece que la determinació

primir el guarda es definitivo, puesto que hasta se ha levantado la casilla de ésta.

El alumbrado público

SAN PEDRO, Diciembre 19—Causa extrañeza que la compañía de electricidad de la provincia no tome en consideración las quejas que se hacen diariamente por lo mal atendida que se encuentra la fábrica local, pues, llega á lo intolerable.

El 16 ha sido pésimo el alumbrado, pues se ha estado casi á obscuras.

Es conveniente que la compañía tome medidas enérgicas.

El empedrado y la luz eléctrica — Concejo deliberante

MARTINEZ, Diciembre 19—El ingeniero señor Arturo González y el inspector señor Francisco Fabiano han inspeccionado el adoquinado desde ésa hasta Victoria, el que han encontrado que se ha construído de acuerdo con lo establecido.

—La Compañía Alemana está extendiendo los cables para proveer de luz á los pueblos del Norte.

Si se abaratara el precio para el consumo, en este pueblo tendría muchos clientes.

—El concejo deliberante será integrado con dos vecinos de aquí, los que se comprometen á ocuparse de las necesidades del pueblo.

Varias noticias

BERNAL, Diciembre 19—Dolorosa impresión ha causado el fallecimiento de la educadora señora Celestina C. de Mac Kay.

—Partió para Pehuajó el señor Inocencio Sosa, acompañado de su esposa.

—Se encuentra restablecido el señor Gabriel Roma.

Próximas romerías — Enlace concertado

MAGDALENA, Diciembre 19—La comisión de señoritas, organizadora de la "kermesse" que tendrá lugar durante los días de las romerías, á beneficio de la sociedad española de socorros mutuos, ha recibido numerosos é importantes donativos.

El local de las romerías será profusamente iluminado.

La comisión encargada de sufragar los gastos, ha dado principio á la recolección de fondos con excelente resultado, pues ha respondido todo el vecindario.

—Ha sido pedida la mano de la señorita María Irigoyen para el señor Eleuterio Izaguirre.

Fiesta religiosa

RAMALLO, Diciembre 19—Se realizaron hoy las fiestas en honor de la virgen de Luján, por la congregación del mismo nombre, con una misa cantada por un coro de señoritas.

Predicó el presbítero doctor Andrés Calcagno, de ésa.

Por la tarde hubo procesión alrededor de la plaza principal.

Sepelio de un vecino

CAMPANA, Diciembre 19—Numeroso acompañamiento asistió al sepelio de los restos del señor Moisés Burgos.

En la iglesia parroquial se celebró un funeral por la señorita Isabel O'Connell.

Asistió numerosa concurrencia.

Edificio de un colegio—Delegación de la Unión Cívica — Exportación de frutos del país—Nuevas maestras normales.

SAN NICOLAS, Diciembre 19—Vino monseñor Ignacio Romero para asistir á la inauguración del edificio del Colegio de Hermanas de Misericordia.

—Una delegación del comité de la Unión Cívica local, compuesta por los señores doctor Carlos M. Vico y José L. Gauna, se trasladó á La Plata.

—El diario "El Comercio" apareció hoy de doble formato en su tercer aniversario.

Publica doce vistas de edificios públicos de esta ciudad.

—Hasta ayer, por la aduana local se exportaron 14.127.000 kilos de trigo, 101.720.700 de lino, 443.165.000 de maíz, 2.323.500 de avena, 62.360 de cueros y 63.083 de lana.

—Terminaron los estudios de maestra normal las señoritas Amelia García, Josefa Valdés, Celia Alurralde, Jacinta Gard, Juana Bancalari, Julia Guridi, Delia Montero, Laura Maselli, Ausonia Sangiorgio, Elvira Pis, Angélica Villegas y María Romanelli.

Ampliación del hospital

JUNIN, Diciembre 19 — La comisión de damas que preside la señora Julia M. de Solari, ha organizado un bazar-rifa, cuyo producto será destinado á sufragar los gastos de las importantes obras de ampliación del hospital de Caridad en vías de estar terminadas.

Debido al esfuerzo de la comisión de damas se obtendrán recursos, pues las autoridades municipales no contribuyen en nada para una obra filantrópica que el pueblo todo desea ver terminada.

Inspección á la explanada—Los servicios de la subprefectura—Las ordenanzas municipales.

MAR DEL PLATA, Diciembre 19—Los doctores Norberto R. Fresco y Julio Doblas, hicieron una inspección á la explanada del Centenario, acompañados de los constructores señores Bersozzi y Romanive.

Entre otros detalles allí resueltos, acordaron con especialidad imprimir á dichas obras toda la actividad posible, á fin de inaugurar el paseo esta temporada.

—La subprefectura ha solicitado de la superioridad el servicio de temporada de los San Vicentinos para destinarlos al cuidado de las playas, mientras dure la estación de los baños.

—La inspección municipal ha pasado una nota á la comisaría de policía, en la que le recomienda el cumplimiento de las ordenanzas en vigor sobre el tráfico.

Con preferencia hace notar los carros que trasportan cargas á la barraca del Lloyd Comercial, que no siguen el itinerario que les está reservado, ocasionando ello perjuicios á los afirmados.

—Ha sido designado jefe de la oficina de enrolamiento el señor Julio Ponce, jefe de la oficina de correos de esta ciudad.

—Esta noche tendrá lugar una función en el teatro Colón, dada por los alumnos del colegio de la Sagrada Familia á beneficio del colegio San Patricio, con la cooperación del Círculo Obrero.

Exámenes escolares

GENERAL PAZ (Ranchos), Diciembre 19—El 1o. de Enero se empiezan los exámenes en la academia Chopin, que dirige el señor José M. Mallandi.

Serán presididas por el director del conservatorio Beethoven, de ésa, señor Lorenzo Scalesse.

—Llegó de ésa el señor Andrés Inchauspe Burgés.

Denuncia contra el ferrocarril del Sud

MAGDALENA, Diciembre 19 — El vecino de la estación Julio Arditi, señor Francisco E. de Isasi, denunció en la comisaría local que en momentos en que los peones de la cuadrilla del ferrocarril del Sud, quemaban el pasto de la vía, el fuego se propagó al campo que arrienda en dicha estación, en una zona de más de 30 cuadras, lo que le ha originado considerables perjuicios, que estima en más de doscientos pesos por cuadra.

Según se desprende de la denuncia la causa del incendio no es otra que la imprudencia de la empresa por el procedimiento que emplea para extirpar las malezas que crecen en la vía, lo que hace que los propietarios linderos estén en continua alarma.

Nuevo Banco

SAAVEDRA, Diciembre 19—El señor Máximo Ruiz Díaz, director-gerente del Banco Español, visitó esta localidad.

Ha adquirido un edificio para instalar una sucursal, la que en breve se dará al servicio público.

El señor Ruiz Díaz se mostró gratamente impresionado del adelanto local y prometió que sería un factor de engrandecimiento el Banco, haciendo descuentos para edificación á largos plazos.

El señor Acosta y Lara secunda con inteligencia los trabajos. Permanecerá un tiempo aquí, á fin de instalar las oficinas.

El Banco de la Provincia

CARMEN DE ARECO, Diciembre 19—Regresaron á ésta los directores del Banco de la Provincia y sus acompañantes.

Van favorablemente impresionados de este vecindario.

El señor Ambrosio J. Gioja ha sido muy felicitado, pues debido á su iniciativa y actividad, se ha instalado la sucursal de ese Banco, secundado por otras personas que formaban la comisión.

Exámenes escolares

MOQUEHUA, Diciembre 19 — Se terminaron las clases públicas en la escuela, á cargo de la señorita Leonor Peñalva.

Se cumplieron todos los números del programa con éxito.

La directora fué muy felicitada.

El correo local

B. BAVIO, Diciembre 19—Es de suma necesidad que se dote al correo local de un cartero para el reparto de la correspondencia.

Esa falta ocasiona serios perjuicios al vecindario, el que hace tiempo elevó una solicitud á la dirección general en ese sentido, sin que nada se sepa de lo que haya resuelto.

Nuevas líneas de tranvías—El servicio de iluminación — Exámenes escolares.

AVELLANEDA, Diciembre 19 — Han empezado á circular provisionalmente los coches del tranvía eléctrico por una de las nuevas vías que se han terminado en el centro de la Avenida General Mitre.

—Continúa siendo cada vez más deficiente el servicio de iluminación y calefacción que efectúa la Compañía de Gas y Cocke, de esta ciudad.

Es conveniente que la municipalidad se ocupara con preferencia de ello, á fin de evitar las quejas que diariamente hacen los consumidores de la citada compañía.

—Se han terminado los exámenes finales en las escuelas de esta ciudad.

Ha quedado demostrada la competencia y laboriosidad de todo el personal docente.

Una de las directoras que más felicitaciones ha obtenido de parte de las autoridades escolares superiores y los padres de familia, por la preparación de los alumnos, es la señorita María Irene Millet, que dirige la escuela número 40, de Villa Progreso.

Donación para el museo

B. BAVIO, Diciembre 19 — Los alumnos Alejandra Zavala, Federico E. Puig, Elia Busso y Carlos Mazzacane, han donado algunos de los trabajos manuales, hechos durante el año escolar en la escuela número 14, para el museo pedagógico de La Plata.

Agasajos á los marinos ingleses—Las oficinas del registro civil—Crimen en el cementerio.

BAHIA BLANCA, Diciembre 19—Las fiestas en honor de los marinos del crucero inglés "Amethyst" son atrayentes.

Esta noche tendrá lugar un gran baile dado por la colectividad.

Mañana se trasladará á bordo de dicha nave el general Adolfo Arana para retribuir la visita del jefe del crucero.

—Llegó el nuevo jefe del 8o. de infantería, comandante Alfredo Olsel.

—Los farmacéuticos se reunieron anoche en un banquete para cambiar ideas respecto de la formación de una sociedad gremial.

—Es motivo de preocupaciones y comentarios la frecuencia de los suicidios.

—Regresó de Francia el doctor Manuel Ortiz Pereira.

Asistió á las fiestas realizadas en Boulogne-sur-Mer, en representación del gobierno de Corrientes.

—El intendente ha notificado á los jefes del registro civil que desde el primero del año próximo suprimirá un auxiliar escribiente en cada uno.

Los diarios opinan unánimemente que dicha medida es absurda y redundará en perjuicio del público.

Los jefes de ambas oficinas se apersonaron al intendente para demostrarle con la estadística el enorme movimiento que pesa sobre el escaso personal; pero aquél desatendió la justísima observación.

Se piensa que si el propósito del intendente es de economía bien puede reducir el sueldo á los empleados en otras reparticiones menos necesarias y menos laboriosas que el registro.

—La policía trabaja activamente en descubrir la pista del autor del crimen cometido en las inmediaciones del cementerio, del que resultó víctima Simón Arias.

—El tiempo ha refrescado y amenaza lluvia.

Extensión universitaria

AZUL, Diciembre 19—El señor Enrique de Madrid clausuró anoche el curso de extensión universitaria, con una conferencia sobre "Democratización del conocimiento á bordo" y principales rasgos históricos de la revolución.

Pasó luego al estudio de las creencias de los pueblos prehistóricos, de la era antigua y edad media, hasta la época presente.

La conferencia fué ilustrada con proyecciones luminosas, que agradaron mucho.

La fiesta dada con tal motivo en la escuela normal, fué hermosa.

—Hoy se ha realizado un "pic-nic" en honor del personal docente y directora de la escuela número 17.

Ofreció la demostración, en nombre de la comisión organizadora, el señor Luis J. Vázquez, y le contestó la directora señorita Manuela Alonso, en nombre propio y del personal docente.

Hablaron luego el señor Juan B. Poustet, el comisionado municipal, señor Carvalleda, y el señor Bazán, todos en términos altamente conceptuosos.

La fiesta se inició á las 11 a. m., y se terminó á las 6.50 p. m.

Asistieron 300 personas, que luego hicieron excursiones en vaporcitos por el arroyo.

Las elecciones municipales—Presión del comisionado

HAEDO, Diciembre 19—El comisionado municipal ejerce presión para que los escrutadores que actuaron en las elecciones del 28 de Noviembre, suscriban una nota rectificando la hora de la apertura que figura en los registros, con objeto de obtener la reconsideración del rechazo de aquellos hechos por la junta.

El vecindario se muestra indignado y nombró una comisión para pedir al gobernador el cambio de comisionado.

—Tuvo lugar en la quinta del señor Eugenio F. Soria, el almuerzo ofrecido por la junta ejecutiva de la Liga Comunal á los adherentes.

Desde temprano se veían numerosos grupos diseminados en las amplias avenidas de la quinta.

Como á las 12 se reunieron alrededor de una bien servida mesa varios centenares de vecinos de significación.

Falta de un Banco—Pruebas escolares—El partido Conservador

LOS TOLDOS, Diciembre 19—A medida que los trabajos de la cosecha se aproximan, se hace sentir más la necesidad de un Banco.

Actualmente los agricultores se encuentran con dificultades para obtener dinero, pues las casas de comercio les cobran elevados intereses, y otras no les dan á ningún interés.

El vecindario esperaba que el directorio del Banco de la Nación establecería una sucursal, dado el número de peticiones que se les han dirigido; pero todavía no ha resuelto la fecha en que la establecerá, á pesar de ser está la época más propicia.

—Se terminaron las clases públicas en este distrito.

Asistió numeroso público y el comisionado escolar, señor Arnolfo Rocca.

Fué felicitado el personal docente de las escuelas números 2 y 3, por la preparación y trabajos manuales de los alumnos.

—Se inauguró el comité del partido Conservador, presidido por el señor A. Rocca.

Con este motivo se trajo una banda de música de Chivilcoy, para amenizar el acto, y se obsequió á los correligionarios con una comida.

Terminado el almuerzo, hicieron uso de la palabra los señores Basaldúa y del Castillo.

—Regresaron de ésa el señor Liborio Tiseyra y de Halsey el presbítero señor Sebastián Amengual.

El registro de la propiedad

CORONEL SUAREZ, Diciembre 19—Las operaciones en tierras en este partido, sufren contratiempos serios, debido á que los escribanos no pueden conseguir el pronto despacho de los certificados é inscripciones en el registro de la propiedad de Bahía Blanca, sino después de muchas demoras.

La oficina referida se ha hecho notar siempre por su morosidad y sería conveniente que la dirección del registro de la propiedad, pusiera término á estas irregularidades, que tanto perjudican al público.

Demostración al comisionado escolar

SAN PEDRO, Diciembre 19 — Aquí tuvo lugar una reunión de maestros en la Biblioteca Popular, con el propósito de cambiar ideas sobre la mejor forma de hacer una demostración al señor Mariano J. Etcheverry, comisionado escolar, que termina su período.

Se resolvió obsequiarlo con un pergamino, que será firmado por todo el personal docente.

Se nombró una comisión para que se haga cargo de la compra y entrega, compuesta así: Presidenta, Angélica Hernández; secretaria, Joaquina Coromina; tesorera, Marina Llago; vocales, Elena Larrondo y Delia Molina.

Fiesta escolar

EZPELETA, Diciembre 19 — Con motivo de la entrega de una bandera regalada por el vecindario á la escuela número 15 que dirige la señora Mariana H. de Iglesias, se ha llevado á cabo una simpática fiesta.

En ese acto se hizo entrega de los certificados y se exhibieron labores y otros trabajos manuales en gran cantidad, los que llamaron la atención de la numerosa concurrencia. Esto puso de manifiesto el grado de adelanto de los alumnos y el celo con que ha realizado su obra educadora la señora de Iglesias.

La fiesta dió principio con la jura de la bandera y el canto del himno nacional por los alumnos acompañados en el piano por la señorita María Esther Garay.

Los niños Luisa Fernández, Aurelia Barocela, Dominga y Elisa López, Etelvina Couto, Mariano Amondarain, Eugenio López y Angel Barocela, cantaron y recitaron composiciones alusivas al acto que merecieron nutridos aplausos.

La señora Iglesias y la señorita Garay fueron calurosamente felicitadas por la concurrencia.

Se obsequió con refrescos y dulces á los asistentes.

Diversas noticias

LANUS, Diciembre 19—Se ha verificado en la capilla de las Victorias, de esa capital, el enlace de la señorita Emilia Birekamp, con el señor Evaristo F. Escolvio.

—Se han radicado en sus respectivas quintas donde pasarán la temporada de verano, las familias de Bianchi y Stagliano.

—Para el 24 del corriente se anuncia una recepción en el Club Social.

Esta noticia ha sido bien recibida.

Necesidad de vacunar

B. BAVIO, Diciembre 19—Es necesario que el consejo de higiene envíe un empleado para que vacune.

El doctor Suwuels se ha ofrecido á vacunar, siempre que se le remitan las placas necesarias.

—Se hallan en ésta el señor Diego S. Bavio y su esposa y la señora Juana S. de Bavio.

El tiro al blanco—Desarrollo del juego

CHIVILCOY, Diciembre 19 — Resurge la idea de fomentar el ejercicio de tiro al blanco.

Con tal motivo se ha constituído la siguiente comisión: presidente, Juan B. Cúneo; vicepresidente, Cayetano Alférez; secretario, Felipe Cemino; tesorero, doctor Luis Grisolia; vocales: Venancio Cafré, Juan Gavirondo, José M. Lasa, Vicente M. Ferraro.

—Alrededor de diez aparatos de juego, vulgarmente llamado "Lechuzas", funcionan en diferentes fondas y bars de esta ciudad.

En algunas están instaladas en el interior del comercio. En otras funcionan en el despacho.

Llama la atención que la policía autorice esa tan conocida forma de estafar al público, que en su inmensa mayoría es formado por jornaleros ó gentes de escasos medios para vivir.

Varias noticias

LAS MARTINETAS, Diciembre 19—Con motivo del almuerzo campestre que ofreció el doctor Salcedo á sus amigos, en La Colina, fueron de ésta numerosos amigos.

—Sigue mejor la señora Clementina D. Cousté.

—Para su colonia Algarrobo salió ayer el señor Juan Cousté.

—Reinan fuertes calores.

Celebración del centenario

RAMOS MEJIA, Diciembre 19 — En una reunión celebrada aquí por varios vecinos de significación, se resolvió invitar al pueblo á una asamblea, que se llevará á cabo el domingo próximo á las 5.30, en el salón Victoria, con el propósito de acordar la forma de adherirse á la celebración del centenario.

Se espera que el vecindario ha de responder dignamente á este llamamiento patriótico.

El alumbrado eléctrico — Falta de agua—La tarifa de carruajes—La visita de los marinos franceses.

BAHIA BLANCA, Diciembre 19—Persisten las quejas por el servicio del alumbrado eléctrico, por irregularidades y desatenciones de la empresa, que abusa á paciencia del vecindario, y por la complacencia municipal.

La exactitud de los medidores es dudosa, dándose el caso de que en casas de comercio se gasten en un mes cincuenta pesos, y el mes siguiente con el mismo consumo, la empresa presenta la cuenta por el triple de la cantidad.

Cuando se interponen reclamaciones, el gerente contesta con descortesías, negándose á hacer averiguaciones, ni corregir errores, llegando el abuso á extremo incalificable.

El directorio de la empresa debía intervenir y obligar á los empleados á atender más y á poner en claro esos manejos que la perjudican en su seriedad.

—La escasez de agua en los barrios y villas de obreros, produce un evidente malestar y origina peligros para la salud.

En Puerto White, por ejemplo, una parte de la población se provée de agua que suministra la empresa del ferrocarril del Sud gratuitamente, habiendo instalado grifos al público; pero esto no es suficiente, y los vecinos se quejan de la municipalidad.

Sólo se acuerdan de ellos para cobrarles los impuestos y nunca para suministrarles el agua, la limpieza, el alumbrado y los servicios más indispensables.

Punta Alta y Puerto Militar, todavía siguen careciendo de agua corriente, porque no hay autoridad que obligue á la empresa á cumplir con el contrato de concesión.

Se trata de comprobar la identificación de carruajes, que contiene verdaderas enormidades.

Varias veces se intentó la reforma; pero el intendente se opuso, llegando hasta desacatar la ordenanza que sancionó el concejo deliberante.

—Por ausencia del señor Moore, se hizo cargo de la intendencia municipal el señor Ramón Olaciregui, presidente del concejo.

—Por iniciativa del Tiro Federal y los jefes y oficiales de la comandancia de la región, se preparan festejos en honor de los marinos franceses, cuando visiten este puerto.

— Ha tenido lugar una atrayente fiesta atlética, en honor de la oficialidad del crucero británico "Amethyst".

Cooperativa agrícola

NECOCHEA, Diciembre 19 — Se encuentran en ésta los ingenieros agrónomos Roberto P. Martínez y Nicolás Falabella, quienes se proponen organizar una sociedad cooperativa de crédito agrícola y ganadero, con objeto de fomentar el socorro mutuo entre los agricultores y ganaderos, proporcionando los medios de desligar el productor de los capitalistas exportadores y comerciantes, que adelantan dinero á los cosecheros, con fuertes intereses, asegurándose la entrega de la cosecha á precios que el productor no puede discutir; precios que son fijados por el "trust" de casas exportadoras que de esa capital envían sus corredores, que acaparan con contratos onerosos toda la producción.

Esta iniciativa ha encontrado buena acogida en la localidad.

Se ha constituído la asociación con un directorio provisional y suscripto 60.000 pesos en la primera reunión.

En breve se constituirá el directorio definitivo, después que se hayan estudiado los estatutos.

Funeral

CARMEN DE ARECO, Diciembre 19—Se celebró un funeral por las víctimas del Rif.

Asistió numerosa concurrencia.

Maestros impagos

GILES, Diciembre 19—Se extraña la demora en pagar á los maestros del partido.

Todos los de los partidos limítrofes hace días que percibieron sus haberes.

No se sabe si la demora es debida á la dirección general de escuelas ó al consejo escolar.

El registro civil

RAUCH, Diciembre 19—La entrega de las libretas cívicas es imposible hacerla con regularidad, debido á que el jefe del registro civil está solo por enfermedad del auxiliar.

Urge el aumento de empleados en dicha oficina, pues no es posible que una sola persona atienda el registro civil, el enrolamiento y la distribución de libretas cívicas.

El local de una escuela

NORBERTO DE LA RIESTRA, Diciembre 19—Los vecinos más caracterizados de ésta se han dirigido al director general de escuelas de la provincia para solicitarle la traslación de la escuela número 20 á otro local, por encontrarse la casa que ocupa en un estado deplorable.

El local que proponen reune las condiciones pedagógicas é higiénicas que reclama un establecimiento de enseñanza de esta índole.

Se espera que el director atenderá tan justa petición, y que el cambio se efectuará en seguida, á fin de aprovechar los exámenes.

Los gastos que origine la mudanza serán satisfechos por los mismos padres de alumnos concurrentes á la referida escuela.

El Banco de la Provincia

CARMEN DE ARECO, Diciembre 19—El banquete ofrecido á los directores del Banco de la Provincia asistieron alrededor de ciento cincuenta personas.

Los depósitos efectuados alcanzaron á doscientos mil pesos moneda nacional.

Ceremonia religiosa

CHIVILCOY, Diciembre 19 — Una interesante ceremonia tendrá lugar el 1o. de Enero próximo en el templo parroquial.

El señor Vicente Peira celebrará su primera misa.

Serán padrinos: de altar, el presbítero Vicente Talento, de vinajeras, el doctor Cayetano Badano, y madrina la señora Angela B. de Peira, madre del oficiante.

El párraco señor P. Ondarcuhu será el maestro de ceremonia, y ocupará la cátedra sagrada uno de los profesores del seminario, el señor Lauro Darner.

Los coros y orquesta vendrán de ésa.

Lo inusitado de esta ceremonia en esta ciudad hará que ella sea un acontecimiento religioso-social.

Comida política

LA COLINA, Diciembre 19 - Una comida campestre ofreció el doctor Saturnino Salcedo á sus amigos.

Asistieron alrededor de trescientas personas de la localidad, y otras que vinieron de La Madrid, Las Martinetas y los establecimientos del partido. Pronunciaron discursos el diputado Villamayor y el doctor Salcedo, los que fueron contestados por los asistentes con vivas á los coroneles Arias, de La Serna y á los oradores.

Ferrocarril del Oeste

SUIPACHA, Diciembre 19—Se espera que la empresa del ferrocarril del Oeste abrirá varios pasos á nivel que son sumamente necesarios, y que en ellos colocará barreras, á fin de evitar accidentes.

—Estuvo aquí el doctor Novaro.

Concurso de tiro—Sobreseimiento y condenas

MERCEDES, Diciembre 19—Hoy continuará el concurso organizado por el Tiro Federal.

Se otorgarán numerosos premios.

—En la iglesia de San Luis se oficiará el miércoles un funeral por la señora Catalina J. de Gutiérrez.

—El jueves próximo contraerá enlace la señorita María Josefa Collazo, con el señor Manuel Collazo.

—El señor Raúl Espolle ha publicado un valse titulado "Nostalgias", que ha merecido elogios de los entendidos.

—El juez del crimen, doctor Hernández, ha sobreseído provisionalmente en la causa seguida á Vicente Gallardo y Graso, por homicidio á Estela Manuelli, en Chivilcoy, y condenó á un año de arresto á Tránsito Gallo ó Leguizamón por robo á Andrés Salias y Zeballos, por igual delito, en Chivilcoy.

—La señora Libia L. de Rebagliatti donó 50 pesos al hospital.

—Se abonaron los sueldos por Noviembre, á los maestros del distrito.

—Llegó de Corrientes la señora Manuela R. de González, acompañada de sus hijas Mercedes y Concepción.

—De Paso de los Libres, llegó el señor Justo Herrera y familia.

—Se terminaron con éxito satisfactorio los exámenes regulares y libres en el colegio nacional.

—Hoy tendrá lugar en el colegio San Antonio, la fiesta anual de la distribución de premios.

Fallecimiento

MAGDALENA, Diciembre 19—Falleció en Atalaya el antiguo vecino de dicha localidad, señor Antonio Favaloro.

Sus restos serán inhumados mañana en el cementerio de ésta.

Romerías españolas

SAN MARTIN, Diciembre 19—La sociedad Española prepara grandes romerías, que tendrán lugar los días 6, 7 y 8 de Enero en ésta.

—El 22 del corriente se efectuará una asamblea en el club General San Martín, con objeto de renovar la comisión directiva.

—Se han efectuado arreglos en varias calles.

Viajeros

GENERAL ALVEAR, Diciembre 19—De paso para su estancia La Francia, llegaron el señor Norberto N. Crotto y su señora Alcira Facio.

—De ésa llegaron la señorita Peregrina Basabe y el señor Julián Basabe.

—Se ha radicado en ésta el escribano señor Antonio Crespo.

Intendente condenado por injurias

LUJAN, Diciembre 19—La Cámara de Apelaciones de la provincia confirmó la sentencia condenando al intendente municipal, señor Juan G. Kaiser, á dos años y seis meses de prisión por calumnia é injurias graves.

—Ha sido muy bien recibida por el pueblo la propaganda del periódico "El Imparcial", á fin de que la municipalidad ceda terrenos próximos al río, para construir cuarteles.

Enferma

HAEDO, Diciembre 19—Se halla mejor la señora María L. de Bianchi.

Fiesta escolar—Nuevo ramal férreo

CHIVILCOY, Diciembre 19 — Hoy se efectuará en el colegio de Hermanas de Misericordia, una fiesta con motivo de la distribución de premios.

—El 1o. de Enero se inaugurará el nuevo ramal y la estación Chivilcoy Sur.

—Próximamente se trasladarán las oficinas de correos y telégrafos á un local más amplio, en la calle Chacabuco y 25 de Mayo.

ACTUALIDAD

El ganado argentino en Chile

El jueves próximo pasado feneció el plazo que el gobierno de Chile acordó, hace dos años, á la introducción de ganado argentino libre de derecho, en aquel mercado de consumo. En oportunidad el Ejecutivo chileno presentó al Congreso un proyecto de ley prorrogando dicho plazo; pero como las Cámaras no lo han despachado todavía, el impuesto ha quedado restablecido de hecho, por lo cual se ha procedido á cobrarlo desde el 16 del corriente.

Este asunto de las carnes argentinas es un problema que durante largos años ha agitado la vida económica en la vecina República, sin que hasta la fecha haya podido ser resuelto satisfactoriamente para su pueblo. El gobierno chileno ha tratado de resolverlo obstruyendo con altos impuestos la internación de nuestros ganados, con miras á la creación de una ganadería propia. Pero este proteccionismo, aplaudido por los hacendados chilenos, ha producido siempre grandes protestas en el pueblo consumidor, en razón del alza exorbitante del artículo, que por tal procedimiento resultaba escaso y exclusivo en los mercados del país, á pesar de todos los esfuerzos realizados por los ganaderos para abastecerlos suficientemente.

La grita pública cesó cuando el gobierno abrió ampliamente aquel mercado á los ganados argentinos. El pueblo chileno pudo comer, entonces, carne barata, porque los enormes derechos impositivos á la importación, dejaron de pesar sobre los consumidores, que son en realidad los que los pagan en la adquisición del artículo.

Ahora reaparecerán los resguardos en la cordillera, como consecuencia lógica del restablecimiento del impuesto. Las haciendas argentinas pasarán por esos resguardos con su valor considerablemente aumentado, á hacer competencia á las haciendas chilenas, si éstas conservan en el mercado del país vecino los precios que tenían hace dos años. Si por el contrario se hubieran abaratado, lo que no es de presumir, nuestros ganados no entrarán en el mercado chileno hasta que la escasez de aquéllos determine la indispensable internación de los nuestros.

No creemos que esto sea cuestión de muchos meses. La ganadería en el vecino país, es insuficiente para satisfacer las exigencias del consumo; y aunque en la actualidad, debido á la afluencia de las carnes argentinas, los ganados chilenos se hayan multiplicado en estos últimos dos años, nunca podrán sostener solos la demanda. El encarecimiento se producirá en seguida en razón directa de la escasez; el ganado argentino, solicitado entonces por la fuerza imperiosa de la necesidad, pasará la cordillera á llenar los claros; pero pasará con precios excesivos, elevados por el impuesto fiscal chileno, á pesar enormemente sobre la economía privada, resultando que ni con aquéllas y con nuestras haciendas juntas, el pueblo chileno podrá comer carne barata.

¿Qué se habrá conseguido, entonces? Debilitar la industria pecuaria chilena que el gobierno desea proteger y mantener al pueblo consumidor en la vecina República con una alimentación incompleta. La carne llegará á ser allí lo que ha sido otras veces, artículo de lujo, del que solamente pueden hacer uso las clases acomodadas. El resto de la población chilena tendrá que sustituirla con otra clase de alimento, lo que no es fácil, porque la carne y el pan son dos cosas de que no pueden privarse los americanos, por de humilde condición que sean.

Y ya se sabe que el vecino país no tiene otro mercado más próximo de abasto, más á la mano y más cómodo que el mercado argentino. A él tiene que recurrir forzosamente para el consumo. La época de esta demanda la determinará el mismo pueblo chileno, cuando se lo imponga la necesidad, que, á nuestro juicio, empezará en breve: primero por el encarecimiento de la carne y después por su escasez. Ambas cosas unidas, reproducirán los mitins por la abolición del impuesto á nuestros ganados, y el gobierno chileno, que acostumbra oír á su pueblo, se verá en la obligación de satisfacerlo. Así quedará resuelto, por el pueblo consumidor de Chile, el problema de las carnes argentinas, que durante tantos años ha permanecido con su incógnita en forma de interrogante. Esta nueva prueba del restablecimiento del impuesto, apresurará esa solución.

Insuficiencia policial en los territorios federales

Puede asegurarse, con la contrariedad consiguiente, que los intereses rurales no están bien guardados en los territorios federales. La policía destinada á ese servicio es insuficiente. En aquellas regiones poco pobladas, donde los establecimientos ganaderos se encuentran tan distantes unos de otros, el cuatrero tiene amplio teatro para sus operaciones, y el malhechor en general, campo de sobra para sus correrías, sin peligro de ser molestado por la justicia.

Es esa una circunstancia poco propicia para la expansión industrial de esas regiones. Los hacendados se ven en la necesidad de constituirse ellos mismos en policía, y los agricultores se encuentran en las mismas condiciones, para no amanecer cualquier día sin los animales destinados á las faenas agrícolas. De manera que unos y otros tienen que luchar con las dificultades inherentes al desierto y con las que les cría el abandono policial en que viven.

Observemos el territorio federal más poblado, donde la agricultura y la ganadería han alcanzado un desarrollo prodigioso, en estos últimos años: la Pampa, que presenta en la actualidad un número de habitantes muy superior al que fija la ley para que los territorios nacionales pasen á la categoría de provincias, y que contribuye con grandes caudales á la formación del tesoro público, no tiene en sus pequeños centros de población, más que un oficial y uno ó dos soldados para guardar la propiedad, el orden, la seguridad y la vida de los habitantes de las, por lo general, extensas zonas encargadas á su vigilancia.

Con ese personal hay que efectuar diariamente grandes recorridos, indagar las novedades que ocurran á varias leguas á la redonda, cuidar los presos y perseguir los malhechores, no lográndose, en rigor, hacer nada de esto, nada bueno al menos, pues se comprende que un solo soldado, ni dos, no han de batir y dar caza á las gavillas de cuatreros que pululan por esas regiones, y que si toda la policía es decir, tres hombres, se ponen en campaña con tal objeto, los presos tienen que quedar bajo llave ó amarrados de pies y manos en los lugares en que no sirvan los calabozos, que son los más; y los pobladores y sus intereses abandonados á su suerte.

Entre perseguir á los delincuentes y cuidar lo que éstos dejan, la policía opta por lo último, quedando así impunes la mayor parte de los delitos contra la propiedad y aun de los delitos contra las personas, lo que estimula el vicio y el crimen y desazona á los laboriosos vecindarios de los territorios federales.

Esta insuficiencia de policía está agravada en algunos puntos por escasez de armas y de cabalgaduras, de manera que todo conspira contra la seguridad pública: los agentes del orden son menos y están peor armados y peor montados que los delincuentes que roban, asaltan y burlan á la autoridad.

Un telegrama recientemente recibido de Quemú-Quemú, pueblo importante ya de La Pampa, hace notar las consecuencias de la insuficiencia policial, al dar cuenta de una serie de crímenes cometidos en la región al amparo de la impunidad. Quemú-Quemú no tiene más que un oficial y un soldado. ¡Esa es toda su policía!

Repetidas veces, y con motivo de hechos graves, frecuentemente producidos en los territorios federales, este diario ha demandado del gobierno nacional, en nombre de altos intereses públicos, la dotación de una policía de verdad para las futuras provincias argentinas. Pero esa demanda tan justa, tan exigida por el nombre del país, no ha sido atendida todavía; y las consecuencias se palpan en la forma expresada por el despacho á que hemos hecho referencia; y en otra forma peor: en la de contener en las puertas de los territorios federales, la entrada de los capitales y de los trabajadores, á pesar de las declaraciones constantes sobre el propósito de proveer á la rápida incorporación de esos organismos á la vida de los Estados autónomos de la República.

Es menester aumentar los soldados de esas policías. No es disculpable la permanencia de un estado de cosas tan afligente para aquellos vecindarios. El Ministro del Interior debía tener resuelto ya este problema, planteado desde largos años atrás con hechos repetidos que desdicen de nuestros adelantos.

Reiteramos nuevamente la necesidad de resolverlo.

COLEGIO MILITAR

El lento proceso de su edificación

Cuando las futuras generaciones celebren los centenarios de Ituzaingó, de Caseros ó de Tuyutí y lleguen á saber que nuestro Colegio Militar llega á los 40 años y, tal vez, al medio siglo de su existencia, sin tener casa propia, digna de su actividad ó influencia decisiva en el progreso del ejército; cuando se conozcan los detalles de ese proceso en los que el colegio ha vivido y vive trasladándose de tapera en tapera, entre muros derruídos por el tiempo y constantemente apuntalados, se tendrá un pobrísimo concepto de la capacidad directiva y administrativa de nuestros ministros de Guerra.

Durante la presidencia de Sarmiento y las dos subsiguientes, pudo tolerarse que nuestro primer instituto apareciera enclavado en la antigua casa de Rosas, porque los limitados recursos del Estado no permitían extralimitarse en gastos de grandes construcciones militares y también, porque las exigencias de renovación del cuadro de oficiales subalternos, parcialmente provisto por el Colegio de Palermo, eran relativamente reducidas y la casa mencionada resultaba suficientemente amplia.

Pero hoy que, si no vivimos en la abundancia bien entendida, las rentas públicas son ya considerables; que arrojamos millones por puertas y ventanas, hasta para que las empresas particulares y extranjeras exhiban sus materiales; hoy que nuestros niños reciben la instrucción primaria en verdaderos palacios y que hasta los habitantes del Jardín Zoológico están alojados en lujosas construcciones, causa verdadera decepción ver á los 400 cadetes, futuros oficiales del ejército, enclaustrados en un viejo edificio (cerca de San Martín), que fué abandonado, hace un cuarto de siglo, por otro instituto de enseñanza, y abandonado por considerarlo malsano, estrecho, etc.

No intentaremos hacer una descripción sucinta del edificio del Colegio Militar; anotemos solamente que algunas de sus aulas son todavía de madera y techadas de zinc, que se ha gastado en apuntalamientos y constantes reparaciones, más de lo que costaría un edificio nuevo, amplio, higiénico y que, obedeciera á todas las reglas del arte moderno y de las necesidades del instituto.

Nótese que la construcción del edificio adecuado para el Colegio Militar, es un pensamiento que ha preocupado á más de un ministro; pero hasta la fecha ninguno ha resuelto el problema, ó si lo ha resuelto, no lo ha llevado á la práctica, de modo que la triste situación perdura.

No podemos ciertamente vanagloriarnos de la perfección, ni del buen tino y menos aun del criterio económico de nuestras construcciones civiles, pero la historia accidentada de la edificación de nuestros cuarteles (salvo raras excepciones) todavía es peor.

La edificación civil puede ser muy costosa y adolecer de grandes defectos, pero al menos se llenan los vacíos, y se satisfacen las necesidades más apremiantes. Hasta los institutos de reciente creación, como la Escuela Industrial, está ya ampliamente instalada, con todos sus talleres y dependencias.

El Congreso ha votado muchos millones para el alojamiento de los cuerpos y reparticiones militares. Posiblemente esos recursos son todavía insuficientes para llenar las necesidades del ejército permanente y para los llamamientos de reservas, etc., previstos por la ley orgánica; pero, de haberse manejado esos fondos con una orientación más razonada y con criterio más económico, para empezar por lo más esencial, y para llegar al "desiderátum" del alojamiento máximo (en comodidad é higiene), y al mínimo de desembolso, ya tendríamos el doble de los cuarteles existentes y el Colegio Militar no presentaría un triste espectáculo en el mismo escenario americano.

Chile, con menos presupuesto de guerra que nosotros, tiene casi completo el cuadro de su edificación militar y hace ya veinte años que ostenta un amplísimo Colegio Militar, en el mismo radio de su capital, y cuyas comodidades son muy superiores á los proyectos argentinos, todavía en tramitación!

Las escuelas militares de Río Janeiro, Lima y Montevideo, no tienen punto de comparación con el de San Martín, sólo falta que Bolivia y el Paraguay, también nos lleven la delantera, siquiera en la casa, ya que no en la calidad de la enseñanza del oficial argentino.

La aurora del próximo centenario todavía encontrará nuestro Colegio Militar enclavado en la última tapera y cuando la Escuela Militar de Chile cumpla su promesa de visita en Mayo, sorprendido en su pobreza, más que franciscana, tendrá que confesar, que no tiene cómo hospedaría! Siquiera, atendiendo esta última circunstancia, debía el ministro de Guerra, prestar preferente atención á la construcción del Colegio Militar.

MOVIMIENTO POLITICO

Unión Nacional

CONFERENCIA EN EL TEATRO AVENIDA—EL PARTIDO INDEPENDIENTE—ASAMBLEA EN LA PARROQUIA DE VELEZ SARSFIELD.

El comité de la Unión Nacional en la parroquia de Monserrat (sección 13a.) celebrará esta noche una conferencia política en el teatro Avenida.

Hablarán en este acto los doctores Manuel Augusto Montes de Oca, Juan Balestra, presidente del comité de la capital; Ignacio María Gómez, Juan Carlos Garay y un orador que designará el comité de la Juventud.

El comité nacional nombrará esta tarde una delegación para que lo represente en ese acto.

El comité auxiliar de la Juventud, en esa sección electoral, concurrirá en corporación, conjuntamente con los representantes del comité central.

—El presidente del comité de la capital, doctor Balestra, tuvo ayer una entrevista con los miembros dirigentes del partido independiente, que prestigia la candidatura del doctor Sáenz Peña, en la que se resolvió ponerse de acuerdo para desarrollar una acción conjunta en la dirección de los trabajos electorales en esta capital.

—Esta tarde se reunirán el comité nacional y el comité de la capital, en el local de la calle Suipacha 314.

—En el local de la calle Rivadavia 8153 se efectuó ayer la asamblea pública organizada por el comité de la Unión Nacional en la parroquia de Vélez Sarsfield, con objeto de efectuar la proclamación de la fórmula Sáenz Peña-Plaza, para la presidencia y vice de la República, respectivamente.

Asistió al acto una delegación del comité de la capital, y en nombre de ésta habló el presidente de esa región electoral, doctor Carlos Estrada, quien fué muy aplaudido.

Después de hacer uso de la palabra algunos miembros del comité, los concurrentes á la asamblea se disgregaron en el mismo local, vivando á los candidatos proclamados y á los miembros dirigentes de la Unión Nacional.

Partido Radical

REUNION EN EL COMITE DE MONSERRAT

Los miembros de la comisión directiva del comité radical en la parroquia de Monserrat (sección 13a.) se reunirán esta noche, á las 8.30, en el local de la calle Cangallo 910, en sesión extraordinaria, con el objeto de resolver la mejor forma en que se adherirán á la manifestación pública que se celebrará el próximo domingo.

EL CAÑONERO "ROSARIO"

ENTREGA DE LA BANDERA DE LAS DAMAS

Imponente demostración patriótica

RECUERDOS OPORTUNOS

NOTAS DISCORDANTES

(De nuestro corresponsal por telégrafo)

EN LA PLAZA DE MAYO

Rosario, Diciembre 19 — Grandes proporciones asumió el acto de la entrega y bendición de la bandera del cañonero "Rosario", obsequiada por las damas, que se efectuó esta mañana.

A las 7.30, formaron alrededor de la plaza de Mayo los cuerpos de vigilantes, de bomberos, el escuadrón de seguridad y más de 200 marineros de desembarco, á las órdenes del teniente de navío Carlos Miranda.

Junto á la pirámide de Mayo se había levantado una tribuna, donde se instaló el altar provisional para la misa de campaña que debía oficiar el sacerdote doctor Piaggio.

A las ocho de la mañana el salón de recepciones de la municipalidad era ocupado por numerosas familias y caballeros.

Un inmenso público se hallaba diseminado en el centro de la plaza y calles adyacentes.

Momentos después de las ocho, llegó la comitiva oficial, en la que figuraban el vicegobernador, el ministro de Gobierno, las autoridades locales y los jefes y oficiales de la escuadrilla.

En el centro del salón se había colocado el cofre que guarda la bandera, custodiado por cuatro marineros del cañonero "Rosario".

LOS DISCURSOS

Se inició la ceremonia con un discurso del doctor Federico B. Valdez, en nombre de la comisión de damas.

En su discurso el doctor Valdez se ocupó del homenaje tributado á San Martín en Boulogne-sur-Mer.

Hizo resaltar la coincidencia de que al mismo tiempo que se agasaja á la marina francesa, en el Rosario se honre la bandera argentina, revelando una vez más el intenso patriotismo que caracteriza á nuestra ciudad.

Le contestó el capitán de navío Daniel Rojas Torres, jefe de la escuadrilla.

La entrega de la bandera de combate al cañonero que lleva el nombre de esta ciudad, que fué la cuna de la misma bandera—pues en sus baterías hizo flamear Belgrano por primera vez, sus colores, en la aurora de nuestra vida independiente—despierta en el espíritu del marino un mundo de recuerdos, de gloria, sobre su corazón á las más dulces esperanzas.

Refiriéndose á la importancia que tiene para el país una escuadra de combate, dijo:

Es un error creer que la escuadra sólo sirve para la guerra y que el marino sólo puede honrar á la patria peleando y muriendo por ella, pues si bien es cierto que ese es el principal objetivo, la escuadra es garantía de paz, que abre el camino á la marina mercante, asegura á los pueblos la tranquilidad para el desarrollo de las industrias y el comercio, y sirve para representar en todos los mares y puertos del orbe la nacionalidad.

La escuadra argentina, con su bandera desplegada, va diciendo al mundo que en el extremo Sur del continente americano existe un país rico y fuerte, país abierto á todos los hombres de buena voluntad.

Refiriéndose á la comisión de damas, dijo:

No importa que vuestros nombres no estén estampados en esa bandera como lo estaban vuestros antepasados en las armas que brindaron á la patria, sacrificando sus más valiosas joyas; vuestro recuerdo será imborrable sobre la cubierta del cañonero "Rosario" y sus tripulantes, surcando tranquilamente los ríos ó aprestándose al combate honrarán vuestra memoria honrando vuestra bandera. En la paz como en la guerra se alentará la idea de que la mujer rosarina, desde los históricos baluartes, los contempla y los aplaude.

Distinguidas señoras: los tripulantes del cañonero "Rosario" no olvidarán jamás su bandera.

Habló después el vicegobernador de la provincia.

Empezó manifestando que el Poder Ejecutivo de la provincia no podía dejar de tomar su representación en el acto de patriótico agasajo á los dignísimos marinos que vienen á recibir la bandera que han tejido nuestras damas, para el cañonero "Rosario" como enseña de triunfos y de glorias.

Refiriéndose á la circunstancia de que el nuevo cañonero llevará el nombre del Rosario dijo que en todo tiempo surgiría al espíritu la grandeza de un acontecimiento memorable, evocando la figura de Belgrano el ilustre y magnánimo entre todos, pues él fué quien enarboló en las baterías de esta ciudad la bandera que creó su patriotismo y que se pone en las manos de sus tripulantes para que la defiendan con bravura y la tengan con el honor y el entusiasmo ejemplar de la mujer rosarina.

LA MISA DE CAMPAÑA

Terminados los discursos, que fueron muy aplaudidos, se procedió á sacar el cofre, con objeto de conducirlo al sitio donde debía efectuarse la misa de campaña.

Abrió la marcha la compañía de marineros del "Rosario".

Al aparecer en la plaza, todas las tropas presentaron las armas, las bandas ejecutaron marchas triunfales y el inmenso público aplaudió con entusiasmo.

Junto al altar se habían colocado asientos especiales para las damas y la comitiva que acompañaba la bandera.

El doctor Piaggio, ayudado por el

...dra párroco de la iglesia Matriz, señor Grenón, empezó á oficiar la misa de campaña, durante la cual la banda de música del "Patagonia" ejecutó varios trozos de música sagrada.

Un cuarto de hora después se terminó la misa y empezó la oración patriótica, por el doctor Piaggio, quien ensalzó el patriotismo del Rosario.

Manifestó que, en medio de la actividad colosal que caracteriza á esta ciudad, se había encontrado tiempo para rendir ferviente culto al patriotismo, donando una bandera de guerra al cañonero que llevaba el mismo nombre.

Se extendió luego en largas consideraciones sobre el patriotismo y elogió la actitud de las damas organizadoras del homenaje.

ENTREGA DE LA BANDERA

Concluída la oración se procedió á organizar la columna cívica, que debía acompañar la bandera hasta el sitio donde está fondeado el "Rosario".

El cofre fué colocado en un furgón del cuerpo de bomberos, adornado con numerosos trofeos, mientras que las tropas presentaban las armas y las bandas de música hacían oír los acordes del himno nacional.

A las 10 se puso en marcha la comitiva oficial, detrás de la cual había un inmenso público, que ocupaba varias cuadras de extensión.

La columna siguió por las calles Córdoba, 1o. de Mayo, Rioja y Avenida Belgrano, en medio de grandes aplausos y una lluvia de ramos de flores, que arrojaban las familias desde los balcones.

Detrás de la columna iban las tropas de desembarco y una compañía de bomberos y vigilantes, y cerrando y abriendo la marcha un piquete del escuadrón de seguridad.

Llegados al puerto, los tres buques de la escuadrilla fueron empavesados de gala, y se procedió á formar las tropas en cuadro, para rendir los honores correspondientes.

A los acordes de la marcha de Ituzaingó, ejecutada por tres bandas de música, se bajó el cofre, y conducido hasta el cañonero "Rosario", fué allí recibido por toda la oficialidad, con los honores de ordenanza.

La comitiva oficial fué obsequiada con una copa de champagne.

Después se dió entrada al público, que se renovó incesantemente hasta las 8 de la noche.

Todos los buques fueron iluminados á luz eléctrica.

La única nota discordante fué, como siempre, dada por la subprefectura, que cometió todo género de torpezas.

Numerosas personas se vieron en la necesidad de hacerse respetar.

Hubo momento en que para contener el público, los marineros sacaron los machetes y pretendieron agredir.

EL BANQUETE OFICIAL

Esta noche tuvo lugar el banquete oficial.

Habló el doctor Piaggio, quien explicó los deberes de los extranjeros respecto á la educación de los hijos que nacen en el país, de inculcarles el respeto á la patria y hacerlos argentinos.

El señor Juan B. Quintana, presidente de la Bolsa, intentó refutarle; pero el numeroso público que oía el discurso aplaudió al doctor Piaggio, al que le hizo una calurosa ovación, que se repitió al salir á la calle.

Mañana á las 4 p. m. se izará la bandera en el cañonero "Rosario" y se efectuará una "matinée" á bordo de los buques de la escuadrilla.

Con motivo de estas fiestas, la comisión de señoras ha hecho acuñar medallas conmemorativas, varias de ellas de oro, que son destinadas á los jefes de los buques.

MARCAS DE FÁBRICA Y COMERCIO

DEFICIENCIAS DE LA LEY

RESTRICCIONES Á LA LIBERTAD DE COMERCIO

VERDADEROS DESPOJOS

Entre las verdaderas lagunas que dejan algunas de nuestras leyes no practicadas aún suficientemente, resaltan de modo especial las que se refieren á la de marcas de fábrica, comercio y agricultura, de 14 de Noviembre de 1900.

Uno de los objetos de esta ley es asegurar los beneficios del ingenio y de la actividad en favor de quienes ejercen el comercio lícito. Constituye así, una limitación de la libertad, pero una limitación impuesta por necesidades de un orden superior, como otras que regulan las relaciones sociales.

Sin embargo, debido á una interpretación demasiado extensiva, motivada por deficiencias de la misma ley y del decreto que la reglamenta, el uso de las marcas de fábrica y de comercio viene dando lugar desde hace algún tiempo á verdaderos abusos, que ya no se trata de limitaciones de la libertad en beneficio del ingenio y de la actividad ó de otras conveniencias de orden público, sino de atentados á las garantías constitucionales, porque privan injustamente de un comercio lícito á personas que lo ejercen sin perjuicio de terceros.

Con un ejemplo se comprenderá mejor el hecho á que nos referimos. Desde hace algunos años, el papel marca A. y el lienzo marca B, verbigracia, fabricados en Milán, constituyen productos nobles en nuestro mercado, y afectan un consumo general de [illegible] sus limitadas pero seguras utilidades á las casas de comercio que las expenden al público. Un buen día, cierto individuo, que [illegible] conocimiento de dicha mercadería, ni es tampoco de los primeros en cuanto á la magnitud de las operaciones que con ella se realizan, tiene la ocurrencia de inscribir las marcas A. y B. como de su exclusiva propiedad dentro del país.

Consolida así, sus mayores triunfos, la exclusividad de las referidas marcas ningún otro comerciante puede expender los mismos artículos, sin el consentimiento del improvisado dueño, ni aun el propio fabricante italiano, su verdadero creador y su más legítimo propietario ante la justicia verdadera.

Lo racional y por consiguiente lo justo, sería que el gobierno no acordara intentos de exclusividad para el uso de marcas conocidas en el comercio del país, procedentes del extranjero, sin consentimiento de sus legítimos dueños, según el mismo [illegible] con que se acuerdan estas limitaciones al derecho de los demás en cuanto se refiere á las patentes de invención. Sabido es que éstas no pueden adquirirse cuando se trata de productos ya conocidos, cuya fabricación ha dejado de ser un secreto ó una especialidad de determinada persona ó sociedad mercantil.

Estas deficiencias de nuestra ley de marcas de fábrica y de comercio, que resulta así tan contraria al espíritu liberal de la Constitución, adquieren contornos de inaudito atentado [illegible] mismo, cuando se aplican á la producción intelectual.

En efecto, sin ir más lejos, como en los últimos números del "Boletín Oficial" la publicación reglamentaria para reivindicar como de exclusiva propiedad personal los títulos de conocidas revistas extranjeras, tales como "La Domenica del Corriere", "Je sais tout", "L'Asino" y "Actualidades".

La concesión de la exclusividad de estos títulos, constituye, sencillamente, un monstruoso despojo á los dueños de los mismos en el extranjero, á los comerciantes que se ocupan en la venta de las revistas y á los suscriptores; pues nadie podrá poner en circulación esas publicaciones u otras cosas igualmente tituladas, sin el consentimiento del improvisado dueño de tales marcas.

Más claro aún: si LA PRENSA no tuviera registrado su título, cualquier persona, de acuerdo con la ley de marcas, podría reivindicarlo como de su exclusiva propiedad, y así, este diario no podría seguir apareciendo sin el consentimiento de dicha persona.

Creemos que basta la mención de estos hechos para poner de manifiesto la enormidad de las deficiencias de la ley de marcas de fábrica y de comercio, á la vez que la conveniencia de proceder á su reforma sin pérdida de tiempo.

EL CÁNCER

INVESTIGACIONES DE UN MÉDICO ARGENTINO

Controversia científica

Uno de los enigmas de la medicina que más excita la investigación científica de los profesionales y el ansia, hasta hoy insatisfecha, de explicarlo, es objeto de una controversia amistosa y epistolar entre el doctor Eudoro Cisneros de esta capital y el doctor Doyen, de París.

El primero busca desde algún tiempo, con la secreta paciencia de un estudioso sincero y modesto, el anhelado remedio para un mal que es hasta el presente fuente de dolores incurables. El segundo disfruta de fama mundial, gracias á la propaganda que ha divulgado su nombre y el éxito de algunas de sus operaciones.

En una carta que el doctor Cisneros dirige á su colega francés, dice, entre otras cosas interesantes:

"Yo quiero creer que su método sea muy bueno y que también cure el cáncer; pero sería muy injusto con el mío, si lo abandonara por cualquier otro, cuando con él estoy obteniendo resultados inverosímiles, en casos considerados como inoperables por cirujanos de primera línea en Buenos Aires."

Entre esos casos figura una enferma de cáncer mamario, operada en la ciudad de Lobios (España) por el doctor Antonio Lorenzo, en 14 de Enero de 1908; cuando llegaba á Buenos Aires, tres meses después, ya se sentía enferma, y el 4 de Octubre se hacía operar. El 4 de Enero de este año se operó otra vez.

"En Abril 7, su tercera recidiva. El 21 de Agosto entró en la sala II del Hospital San Roque, y se operó con "electroignición", el 28 del mismo.

"Por acto quirúrgico se extirparon tres nódulos en un bloque, bien fijados sobre las costillas y espacios intercostales; los que estaban ya rojizos y próximos á ulcerarse. Un poco más arriba había una metástasis firmemente adherida al borde del esternón y tercer cartílago costal.

"Sobre las heridas de extirpación se hizo lo que yo he designado con el nombre de "electroignición", y hoy, á los 112 días de la operación, la enferma se encuentra sana, habiendo llenado con muy buena cicatriz las pérdidas de substancia que ninguna otra operación habría podido arreglar mejor.

"Cuento con cuatro éxitos más en enfermos tan graves ó más que el enunciado, los que omito por su extensión; pero, que espero de su benevolencia quiera prestarle su crédito, atenta la sinceridad y buena fe con que le habla su colega.

"En mi anterior hacía referencia á un epitelioma de cara con propagación á la parótida, algo menos grave que el descrito, aunque tenía ganglios de cuello; este caso se lo recuerdo, porque el día 8 de este mes ha cumplido dos años de operado, y se encuentra muy bien.

"No hay más cáncer de la piel; no hay más cáncer incipiente; no hay cáncer extirpable, del labio, de la lengua, de las otras mucosas y de las diversas regiones, que no caiga vencido al empuje irresistible de este ariete de la terapéutica.

"En Buenos Aires, la "electroignición" ha entrado de lleno en la terapéutica del cáncer, y las teorías que he formulado al respecto, tienden á ser admitidas como verdades científicas, aunque el círculo de mis creyentes se haya restringido al número de los que han visto y palpado mis éxitos."

Se ve, pues, que el arduo problema cuenta entre nosotros con pacientes perseguidores de su solución. ¿En qué punto del globo aparecerá el benefactor inmortal que preste á la humanidad el servicio magno de curar este mal?

LOS MARINOS FRANCESES

LAS FIESTAS DE AYER

Ovación popular en el Hipódromo

CONCURSO DE TIRO

EL PROGRAMA DE HOY

La visita que hicieron ayer los marinos franceses al hipódromo del Jockey Club, de la cual nos ocupamos más adelante, ha sido un acto trascendental, porque allí han podido nuestros huéspedes recibir la ovación vibrante y efusiva de más de diez mil personas.

El almirante Aubert y los jefes que lo acompañaban, dicen que esa manifestación que tanto agradecen, les ha impresionado vivamente y que llevan de ella el más grato de los recuerdos.

Esta nota, unida á los aplausos de que fueron objeto los marinos de ambos buques, cuando recorrían las calles fraternizando con sus camaradas de la armada argentina, han formado tal vez la síntesis más hermosa de las afectuosas demostraciones que recíprocamente se tributan los dos países.

En las últimas horas de la tarde, un grupo numeroso de marineros franceses recorrieron la calle Florida cantando la Marsellesa. Los transeuntes se detenían en las calzadas y aplaudían, hasta que en la Avenida de Mayo se improvisó una manifestación de la cual partieron vivas á Francia y su marina, saludos que eran retribuídos por los franceses con "hurras" á la República Argentina.

Un público considerable visitó en las horas de la tarde los buques franceses amarrados en la dársena Norte, y en esa oportunidad observamos que muchos tripulantes se abrazaban con personas que residen en nuestro país, á quienes están vinculados por lazos de parentesco ó de amistad. En estos encuentros conmovedores muchos de ellos, se hablaba de las cosas de Francia y de la Argentina, del hogar lejano y del porvenir.

Las visitantes eran recibidos á bordo por los suboficiales de los cruceros, y el personal de marinería, quienes, en cada caso, hacían los honores de dueños de casa, explicando las diferentes reparticiones de los barcos.

EL ALMUERZO EN EL JOCKEY CLUB

Ayer á mediodía tuvo lugar en el salón-comedor del Jockey Club, el almuerzo que ofrecían los ministros de Guerra y Marina á los marinos franceses.

En medio de la mayor animación y confraternidad, trascurrió la reunión, que fué amenizada por una orquesta.

Fueron comensales los señores:

[illegible] Aguirre, contraalmirante Betbeder, doctor Plaza, ministro de Alemania, el almirante Aubert, los comandantes y oficiales superiores de las naves francesas, el comandante y oficialidad del crucero alemán Bremen, contraalmirantes Manuel José García y O'Connor, doctor Juan Carlos Gómez, [illegible] Carlos J. Martínez, Alfaro, Valiñe Roca, capitanes de navío J. P. Sáenz Valiente y Luis Maurette; coronel José F. Uriburu, coronel de Vedia, intendente municipal, subsecretario de Relaciones Exteriores, vicealmirante Howard, encargado de negocios de Francia y M. Luis Albertini.

EN EL HIPÓDROMO ARGENTINO

A las 3.40 de la tarde, en varios automóviles llegaban al Hipódromo Argentino el almirante Aubert y la mayor parte de los asistentes al almuerzo del Jockey Club.

Fueron recibidos por el presidente de la institución, doctor Francisco J. Beazley, mientras la banda de policía, que había concurrido especialmente, saludaba la presencia de los marinos con los acordes de la Marsellesa, que fué tocada tres veces.

Los marinos franceses y alemanes y sus acompañantes, pasaron por la tribuna del "paddock" dirigiéndose á la popular. Grandes aclamaciones se hicieron á los visitantes, en medio de vivas á Francia.

El numeroso público distrajo unos momentos su atención de la reunión hípica para dirigirse en manifestación en torno de los marinos, á quienes se acompañó en su gira, en medio de los aplausos de la concurrencia.

Después de presenciar una carrera, pasaron al comedor de la tribuna oficial, donde fueron obsequiados con una copa de champaña.

Momentos después se retiraron. Los marinos alemanes quedaron en los jardines hasta después de las 5, acompañados por el ministro, señor Waldthausen, conversando con un grupo de damas y señoritas.

La tribuna oficial del hipódromo estaba toda adornada con muchas banderas argentinas y francesas.

EN EL TIRO SUIZO

Del local del hipódromo, los marinos se dirigieron al local del Tiro Suizo, ubicado en los proximidades de Belgrano. Con ese motivo recorrieron nuevamente en automóvil las calles que circundan las barrancas. Estaban llenas de vida: en sus cumbres se divisaban los trajes multicolores de las damas que asistían al paseo respectivo, en las laderas corrían los niños risueños y rozagantes, mientras otras familias del barrio asomaban los rostros alegres por las ventanas de sus palacios.

Los marinos renovaron los elogios del día anterior, y minutos después los vehículos se detenían en la puerta del polígono de tiro, donde fué recibido el almirante y el encargado de negocios de Francia, con una estruendosa salva de aplausos y aclamaciones.

El almirante Aubert y su comitiva fueron atendidos por el presidente de la sección 1066 de los Veteranos de Mar y Tierra, señor Th. Chaufreau y demás miembros de la comisión. El local, que es muy amplio y lleno de plantas, tiene una hermosa calle de casuarinas que une el portal con el edificio en que iba á tener lugar la distribución de premios. Bajo esos árboles se había apostado en doble fila numerosas familias de la colectividad francesa, que aplaudieron ruidosamente á los marinos, al compás de la Marsellesa y del himno argentino, ejecutado por una banda de música.

En este local se realizó un programa de festejos que comenzó á las 8 de la mañana y terminó á la puesta del sol. Temprano llegaron 200 suboficiales y marinos de los cruceros "Dupetit Thouars" y "Gueydon", que debían tomar parte en el concurso de tiro.

A las 11 de la mañana se efectuó un almuerzo del que participaron los marineros y miembros de la colectividad francesa, y á la 1 de la tarde se prosiguió el concurso de tiro, fiesta campestre y juegos diversos que tuvieron carácter popular.

Resultó interesante un número de la fiesta que consistió en una partida de bochas entre dos señoritas argentinas, hijas de franceses, con dos marineros de la tripulación. Vencedoras las damas, fueron objeto de una manifestación por parte de la concurrencia.

La sociedad Les Enfants de Lutece organizó un baile popular en el césped, y á las 5.30 se clausuró el tiro para proceder á la distribución de los premios.

El almirante Aubert llamó individualmente á los premiados y les hizo entrega de una medalla y diploma que se habían conquistado en el concurso, y al felicitarles por el triunfo, les decía: "Conserven este recuerdo, buenos amigos".

Los premios otorgados fueron los siguientes:

Suboficiales: Conellan, primer premio, medalla de oro; Lucas, segundo premio, medalla de plata; Le Mechec, íd íd; Beaumanair, cuarto premio íd íd; Kersual, quinto premio, medalla de bronce; Lelleme, sexto premio, medalla de bronce; marineros: Appere, 38 puntos, 40 francos; Bassonneur, 31 puntos, 30 francos; Murice, 25 puntos, 20 francos; Rodion, 24 puntos, 10 francos; Barbeock, 24 puntos, 10 francos; Labour, 23 puntos, 10 francos; Lebillant, 23 puntos, 5 francos; Lainé 22 puntos, 5 francos; Lebouguenec, 22 puntos, 5 francos; Legall, 22 puntos, 5 francos; Legoff, 21 puntos, medalla de plata; Trochet, 21 puntos, medalla de plata.

Cada uno de estos premios va acompañado de un diploma.

Terminada la distribución de los premios, el almirante visitó el polígono y luego bebió una copa de champagne, cambiando frases afectuosas con el presidente de la asociación.

La despedida fué muy afectuosa. El público y las damas batían palmas y arrojaban flores. Una niña le obsequió con un ramillete que había sido adornado con banderitas argentinas y francesas. Los automóviles se dirigieron por la calle Echeverría hasta la Avenida Alvear y por ésta hasta Palermo. El corso estaba en su apogeo y pudieron apreciar el hermoso conjunto que ofrecía la reunión.

En la legación de Francia bajó el encargado de negocios señor Gulard, y los vehículos se dirigieron al puerto donde el almirante cenó en compañía de su estado mayor y oficialidad de los cruceros.

FIESTA EN EL PABELLÓN DE LAS ROSAS

En este local de Palermo, que estaba anoche desbordante de concurrencia, de flores y de luces, se realizó una fiesta interesante en honor de los marinos franceses, organizada por la misma institución de veteranos.

Los distinguidos huéspedes ocuparon un palco alto, y al darse cuenta el público de que se encontraban presentes los marinos, prorrumpió en una gran ovación.

Resultaron muy interesantes los números de la fiesta acuática, verificada en la pista del Skating Rink. Hubo carreras de natación, carreras del chancho, fiesta veneciana, football y otros juegos interesantes efectuados dentro de la gran pileta.

A las 11 p. m., y después de beber una copa de campaña, los marinos se retiraron á su alojamiento.

LOS CAPITANES SPITZ Y JAURÉS

Los capitanes de navío Gastón de Spitz y Luis Jaurés, comandantes de los cruceros "Marsellaise" y "Gloire", respectivamente, se embarcaron para Montevideo, á hacerse cargo del comando de sus naves.

Estos distinguidos jefes solo vinieron para ser presentados al Presidente de la República y autoridades nacionales y permanecieron el tiempo necesario para disfrutar de algunas de las fiestas en honor de la escuadra francesa.

BANQUETE EN LA CASA DE GOBIERNO

Esta noche, á las 8, tiene lugar en la casa de gobierno el banquete con que obsequia á los marinos franceses el Ministro de Relaciones Exteriores á nombre del Presidente de la República.

El banquete se realizará en el salón rojo del Ministerio de Relaciones Exteriores, debido á estar en obras el salón presidencial de [illegible]. Los comensales serán alrededor de cuarenta y asistirán en representación del Poder Ejecutivo el Presidente de la República y los Ministros de Relaciones Exteriores, Marina y Guerra. También han sido invitados el ministro de Alemania y el comandante del crucero "Bremen".

ALMUERZO EN EL "DUPETIT THOUARS"

El almirante Aubert dará mañana á bordo del crucero "Dupetit Thouars" un almuerzo, en retribución á los agasajos recibidos.

Han sido invitadas alrededor de veinte personas, y asistirán el Presidente de la República, los Ministros de Relaciones Exteriores, Marina y Guerra, el subsecretario del Ministerio de Relaciones Exteriores, introductor de ministros, almirante Blanco, los comandantes y segundos de los buques franceses, el capitán de fragata Ponsatti, el comandante del crucero "Buenos Aires", el encargado de negocios de Francia, el edecán de turno del Presidente de la República y otros.

EL PROGRAMA PARA HOY

Del Plaza Hotel, saldrá la comitiva á las 8.25 a. m., para visitar el hospital Francés, Rioja 951; 9.30 a. m. Sociedad de Beneficencia, calle Viamonte 2840; 10 a. m. Orphelinat francés, Córdoba 3730.

Terminada esta visita se dirigirán á bordo del "Dupetit Thouars", donde el almirante Aubert ofrecerá un almuerzo á la colectividad francesa, y después, á las 3.45 p. m., asistirán á la Casa Suiza, donde la sociedad Allianza Francesa, efectuará una distribución de premios bajo la presidencia del almirante.

Entre los que recibirán un premio de mano del almirante francés figura un hijo del Presidente de la República, doctor Figueroa Alcorta, quien se hará representar en dicho acto por uno de sus edecanes.

Terminada la distribución de premios, visitarán el Círculo de Armas, donde presenciarán un asalto á sable entre el maestro Pini y otros profesores.

BENJAMIN MAIN

JEFE DE MÁQUINAS DE "LA PRENSA"

Dejó de existir ayer en esta capital el señor Benjamin Main, nacido en Portsmouth (Inglaterra) el 28 de Febrero del año 1846, quien en 1884 llegó á ésta llamado expresamente por LA PRENSA para ocupar el cargo de jefe del departamento de máquinas de la casa.

Durante 25 años, constantemente

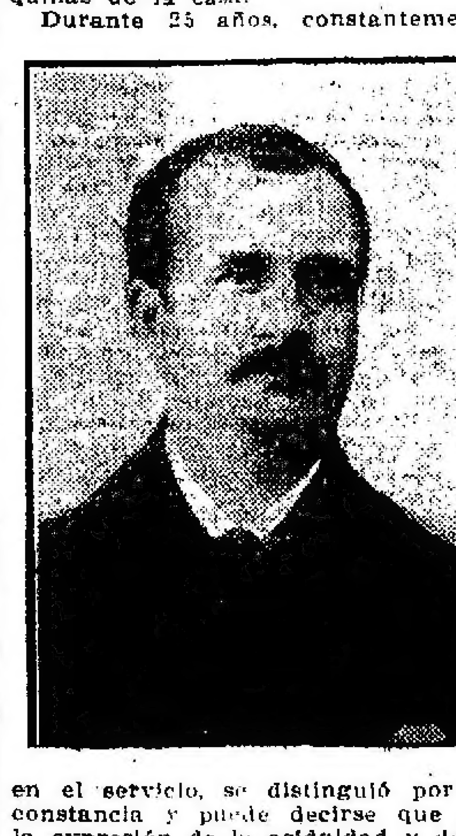

en el servicio, se distinguió por su constancia y puede decirse que fué la expresión de la asiduidad y de la contracción en el trabajo. Más tarde, el aumento considerable del material de impresión, exigió más personal, y entonces Main compartió la responsabilidad de los talleres con otros jefes que se habían formado á su lado.

Cuando hace poco más de un año, Main se sintió enfermo, la dirección de LA PRENSA reconocida por la labor en común durante veinticinco años consecutivos, le ofreció un cómodo retiro que el enfermo rehusó y continuó como de costumbre en su puesto de trabajo, hasta el momento en que, imposibilitado completamente, hubo de abandonarlo.

De una familia honesta y bien considerada, resolvió emplear las actividades de su vida en el sentido de las tendencias que le dictara su espíritu recto: la mecánica. No necesitamos encarecer su competencia, una vez que dejamos expresados sus veinticinco años de labor en la casa.

Uno de sus hermanos hace poco tiempo que dejó el puesto de piloto del rey de Inglaterra, que desempeñara por mucho tiempo y el otro es cónsul en Portsmouth de España, Rusia y Estados Unidos de Norte América.

Main ha muerto á los sesenta y cuatro años de edad rodeado del cariño de su familia y amigos.

LA PRENSA pierde uno de sus buenos y leales servidores y la desaparición de "Mister Main", como se le llamaba afectuosamente, será hondamente sentida por el personal de la casa.

LOS GRANADEROS A CABALLO

Juicio de un diario mexicano

"El Diario Ilustrado", importante hoja que aparece en México, en su número del 7 de Noviembre último, dedica varias columnas á hacer el panegírico del general San Martín.

"Los granaderos á caballo", titula el colega su biografía de nuestro gran prócer, y en ella esboza una buena síntesis de la historia americana en la parte donde tuvo participación San Martín, delineando perfectamente su figura de héroe.

Los conceptos que abundan son los del elogio. Véase esta prueba:

"¿Y qué reputaciones más depuradas que las del general argentino? [illegible] celebración de [illegible] natalicio [illegible] dijo un escritor [illegible] El general San Martín [illegible] caudillo, como [illegible] del pensador [illegible] "Y, en efecto, San Martín es por sí [illegible] mundo entero, [illegible] Washington [illegible] Tomás [illegible] aquí puede [illegible] guerra, [illegible] corazón [illegible] retirándose al [illegible] consejo [illegible] "Esta es la [illegible] de las últimas palabras del prócer [illegible] en los brazos de su amante hija."

Agradecemos al colega el buen recuerdo de nuestro gran general, recuerdo que obliga á nuestro patriotismo.

SEGUNDO CONGRESO DE ESTUDIANTES

Temas generales á tratarse

Según se recordará, la Federación Universitaria, que tiene su asiento en esta capital, resolvió que las sesiones del segundo congreso internacional de estudiantes americanos, sean inauguradas el 9 de Julio del año entrante.

A fin de uniformar las tareas de la gran asamblea estudiantil y llegar á conclusiones precisas, con el caudal de argumentación y de experimentos requeridos por la importancia de las resoluciones á adoptarse, la citada corporación universitaria ha propuesto una serie de temas que serán tratados por el congreso en sus asambleas plenas.

Al mismo tiempo, cada centro universitario oficial, es decir, el Centro Estudiantes de Medicina, el de Derecho, el de Ingeniería y el de Filosofía y Letras, ha propuesto también separadamente una serie de temas particulares para cada sección en que está dividido el congreso, á fin de que los trabajos presentados ofrezcan cierta uniformidad que permita arribar á determinadas conclusiones.

Los temas generales propuestos por la Federación Universitaria, son los siguientes:

—Liga Estudiantes Americanos.
—¿Qué medios deben poner en práctica los estudiantes para cumplir los deberes de la vida cívica?
—¿Conviene la formación de un tribunal que propenda á la cultura del carácter de los estudiantes? Constitución de dicho tribunal. Medios que empleará.
—¿Cómo podrían los estudiantes cooperar á la disciplina universitaria y al mayor aprovechamiento de las enseñanzas?
—Ayuda mutua. ¿Qué medios convendría usar con dicho propósito?
—¿Cómo podrían vincularse los jóvenes después de terminados sus estudios universitarios?
—La huelga como medio de resolver los conflictos estudiantiles.
—Conveniencia del sistema de repetidores en la formación de los cuerpos docentes de las Facultades.
—Fundación de casas de los estudiantes.
—Necesidad de elevar el nivel intelectual y moral del pueblo, por la extensión universitaria.
—Régimen temporario de intercambio de profesores y alumnos de las distintas universidades, ya sea este canje nacional ó internacional.
—Adaptación de los estudios al medio ambiente económico, social, industrial, etc.
—La cultura literaria como complemento indispensable de una verdadera cultura científica.
—A qué género de estudios conviene dar preeminencia en los progresos de enseñanza secundaria.
—Especialización de los estudios preparatorios para ingresar á cada Facultad.
—Fomento del atletismo. Su rol biológico individual y social.
—Docencia libre en las universidades; su reconocimiento y reglamentación oficial.

LA LEY CONTRA EL JUEGO

NECESIDAD DE APLICARLA

Funcionan en esta capital casas disfrazadas de "kermesses" de beneficencia, en las que se juega descaradamente á la ruleta, carreritas, pares y nones, etc., sacando en cada jugada una coima de más de un 25 por ciento del valor de lo apostado; funcionan también agencias de deporte, que no diremos clandestinas, por cuanto toda la población sabe dónde han sido habilitado, en las que se apuestan grandes sumas á las carreras, y circulan innumerables comisionistas para la venta de boletas por todo el ejido de la capital federal.

En cambio, nos consta que algunas sociedades de beneficencia, de socorros mutuos, que sostienen hospitales, después de haber tramitado ante el Ministerio del Interior el permiso necesario para verificar entre sus asociados una pequeña tómbola ó rifa, permiso que les fué acordado verbalmente, fueron objeto de la intervención policial, y la rifa fué suprimida por falta de la orden escrita de la autoridad correspondiente.

Ahora bien; volveremos á ocuparnos nuevamente de este asunto; pues nos ha llegado la denuncia de que en la calle Rioja, en jurisdicción de la sección 10a., funciona desde hace tres años, aproximadamente, una casa de juego denominada "Kermesse de caridad", con la circunstancia agravante de que á aquélla concurren menores de edad, que apuestan en los diversos juegos, que funcionan tres veces por semana.

Entre éstos, funcionan las carreritas, ruleta, tómbola y otros muchos juegos de azar.

NOTICIAS VARIAS

Exposición universal del centenario—Una iniciativa privada

No hace mucho tiempo, en respuesta á las informaciones que se le solicitaban del exterior, el Ministerio de Relaciones Exteriores hizo saber á los representantes diplomáticos y cónsules argentinos que la Exposición Universal del Centenario, organizada por el Centro de Almaceneros y anexos, no está patrocinada por el gobierno de la Nación, pues se trata de una iniciativa completamente privada, sin carácter oficial alguno. Esta declaración se imponía para aclarar el falso concepto que se había generalizado en Europa en el sentido de que en ocasión del centenario, el gobierno abriría una exposición universal para toda clase de productos.

Parece que la circular de referencia no ha sido suficientemente divulgada en los centros comerciales y periodísticos de Europa, á juzgar por el telegrama que insertamos hoy en nuestra sección telegráfica.

Fondos para racionamiento de presos

En una nota recibida en el Ministerio del Interior, el gobernador de Río Negro, ingeniero Gallardo, observa los innumerables inconvenientes que trae aparejada la remisión con retraso de los fondos destinados para el racionamiento de presos de la cárcel de Choele-Choel, y solicita que se les hagan llegar los giros con más regularidad.

De acuerdo con este pedido, el Ministerio del Interior, ha ordenado que la oficina respectiva haga, en adelante, la remisión de esos fondos á su debido tiempo.

El juez de Colonia San Martín

En el Ministerio del Interior se ha recibido por intermedio del departamento respectivo una nota de la inspección de justicia, en la que se manifiesta que está á estudio de esa repartición un dictamen del inspector general contra el juez de paz de Colonia San Martín, en el territorio del Chubut, señor Pedro José Moré, acusado de una serie de delitos y atropellos contra vecinos, de los cuales dimos noticia oportunamente.

Agrega la inspección de justicia que se han solicitado informes á la gobernación del Chubut, la que ha hecho saber que por el vapor "Tucumán" ha elevado al Ministerio del Interior el sumario instruído por la policía y que por lo tanto solicita que se le entregue.

Como el sumario pedido ha llegado ya, se le ha agregado al expediente. El sumario es desfavorable para el juez Moré, en los delitos de los cuales se le acusa.

La irrigación en el Neuquén

Para Marzo próximo quedará terminado el ramal que construirá la empresa del ferrocarril del Sur desde la estación Limay hasta Cuenca Vidal, línea que servirá para el trasporte de los materiales que serán empleados en la construcción del dique del Neuquén.

El ingeniero Severini, encargado de la dirección de los trabajos de esta obra de embalse, ha reunido ya los elementos necesarios para dar comienzo á los mismos y sólo espera la terminación del ramal referido.

A la iniciación de los trabajos asistirán posiblemente el Presidente de la República y el Ministro de Obras Públicas, quienes en la misma época concurrirán á la inauguración de la sección de la línea de San Antonio á Nahuel Huapí, comprendida entre el primero de los puntos nombrados y Valcheta.

El horario de las reparticiones nacionales

Desde hace varios días se habla en la casa de gobierno sobre un probable cambio en el actual horario de todas las reparticiones dependientes del gobierno nacional, que, de realizarse, las oficinas de éstas funcionarían durante este verano tan sólo por la mañana.

Según nuestros informes, varios secretarios de Estado son partidarios de la reforma y hasta sabemos que uno de estos funcionarios ha insinuado la conveniencia de llevar el cambio al Presidente de la República, quien, si bien ha manifestado que para realizarlo habría algunos inconvenientes, es también partidario de la idea.

Como sobre esta cuestión se han cambiado ideas entre los ministros, algunos creen que el primer magistrado podría concurrir á su despacho y firmar en las últimas horas de la mañana y volver luego, ya avanzada la tarde, para atender á las visitas y al público.

Giros postales con Dinamarca

En el Ministerio del Interior se recibió ayer una nota de la dirección general de correos y telégrafos, en la cual ésta da cuenta de que ha llegado á un convenio con la oficina análoga de Dinamarca sobre giros postales y sobre la base de las convenciones que sobre el asunto fueron sancionadas por la Unión Postal Universal.

De acuerdo con este convenio, se podrán hacer giros postales para Dinamarca y viceversa, desde el 1o. de Enero próximo.

Las obras del palacio de justicia

Como lo anunciamos en uno de nuestros números anteriores, el Poder Ejecutivo insistirá en el decreto dictado en acuerdo de ministros, que abre un crédito suplementario al Ministerio de Justicia é Instrucción Pública para proseguir los trabajos del palacio de justicia. El gobierno está empeñado en que ese edificio quede dentro de pocos meses en condiciones de servir para la instalación del Congreso Panamericano y juego de los tribunales de la capital.

En los gastos autorizados por ese acuerdo, están comprendidos los que demanden las obras de calefacción y de instalación de alumbrado del edificio y las adquisiciones del mueblaje necesario.

Ferrocarriles del Este

Partió para Entre Ríos la comisión nombrada por el Poder Ejecutivo para verificar los estudios de las líneas que serán construídas en esa provincia y en la de Corrientes, con objeto de servir importantes regiones de esa parte de la República que carecen de medios eficaces de comunicación y de establecer una línea directa que permita aprovechar debidamente el ferrocarril de Santo Tomé á Posadas. La comisión tiene como jefe al ingeniero Henseby.

Para completar el sistema ferroviario de la Nación en las provincias de Entre Ríos y Corrientes, será adquirido por el gobierno la sección del ramal de Crespo á Hasenkamp, que pertenece á la compañía del Argentino del Este. Las negociaciones fueron ya iniciadas entre el director general de ferrocarriles, y los representantes de aquella empresa y es de esperar que en breve queden satisfactoriamente terminadas.

El secretario de la dirección de correos

A bordo del vapor "Koening Friedich August" regresó ayer á esta capital el secretario de la dirección general de correos y telégrafos, doctor Salvador L. Carbó, quien mañana se hará cargo nuevamente de su puesto.

El doctor Carbó fué á Europa comisionado por nuestras autoridades para asistir en su representación á la inauguración del monumento á la Unión Postal en Berna, que se realizó el 4 de Octubre del año actual.

El ministro de Portugal

Ayer llegó á esta capital, el ministro de Portugal ante nuestro gobierno, vizconde de Meyrelles, después de una ausencia de cerca de un año.

El diplomático portugués no fué recibido en el puerto por ningún representante del Ministerio de Relaciones Exteriores, debido á que no se tenía conocimiento oficial de su llegada.

Homenaje á Lucio Vicente López

La comisión iniciadora del homenaje que se tributará á la memoria del doctor Lucio Vicente López en el aniversario de su muerte, en la reunión que celebró últimamente designó la siguiente comisión definitiva para que se haga cargo de los trabajos:

Presidente, doctor José M. Ramos Mejía; vice 1o., Estanislao S. Zeballos; vice 2o., Federico Pinedo; vice 3o., Tomás Veyga; secretario general, Miguel Cané; secretarios, señores Manuel M. Oliver, José M. Reboredo, Ramón B. Díaz; tesorero, David Peña; protesorero, doctor Marco Avellaneda.

Vocales: Juan M. Garro, Héctor F. Ríos, Miguel Padilla, Horacio Rodríguez, M. Vedia y Mitre, Antonio L. Cámpori, Ernesto S. Maglione, A. Carranza, Victorino Rodríguez, Enrique Godoy, Celestino Pérez, Ramón Pérez, A. Cernadas, Pedro Quiroga, Luis Gambiond, César Huergo, Luis Bruzzone, Julio M. Centenari, Carlos González, Juan A. González, Juan Evans y Carlos Macchi.

ENCOMIENDAS POSTALES PARA EL BRASIL

Su intercambio con nuestro país

Como el Brasil no se adhirió á la convención de la Unión Postal referente al intercambio de encomiendas postales, actualmente no se pueden enviar á ese país, desde el nuestro, encomiendas de esa especie, lo que obliga á remitirlas por intermedio de las agencias de vapores, sin las garantías y responsabilidades naturales de las autoridades y con tarifa de costo relativamente cara.

Hace tiempo se entablaron negociaciones entre el Brasil y nuestro país para llegar á un arreglo en el intercambio de esas encomiendas; pero fracasaron debido á que en aquella República es ése un comercio explotado por comerciantes y la dirección de correos tiene reglamentaciones que rigen el envío y recibo de encomiendas de esa clase, completamente diferentes á las nuestras.

Sin embargo, ambos países tropiezan con dificultades por la falta de un convenio como el que rige entre la mayoría de los países civilizados, y esto ha hecho que se sienta la necesidad de hacer cesar este estado de cosas. Se anuncia, en consecuencia, que en breve se harán nuevas gestiones y se seguirán las negociaciones consiguientes, á fin de llegar á un arreglo satisfactorio.

Para nuestro país no hay dificultad en esto, pues está adherido en cuanto se refiere á intercambio de encomiendas postales á las convenciones sancionadas por la Unión Postal Universal, que son las que rigen en nuestros correos.

ESTADISTICA AZUCARERA

Producción y caña molida

(Por telégrafo)

Nuestro corresponsal en Tucumán nos envió ayer el siguiente telegrama con datos de interés general respecto de las existencias de azúcar, la producción del año y caña molida:

Tucumán, Diciembre 19—La existencias de azúcar en los ingenios era como sigue el 30 de Noviembre próximo pasado:

Ingenio Santa Ana, 176.302 kilogramos; Azucarera Argentina, 1.633.50[illegible]; San Pablo, 354.06[illegible]; Bella Vista, 895.296; San Felipe, [illegible]; Esperanza, 34.785; La Providencia, 131.113; Los Ralos, 55.10[illegible]; San Juan, [illegible]; San Miguel, 11.861; Santa Rosa, 11.131; [illegible], 15.360; Santa Bárbara, [illegible]; Cruz Alta, 185.159; La Invernada, 166.831; Aguilares, 102.145; total, [illegible] kilogramos.

El azúcar fabricado hasta el 30 de Noviembre del año actual alcanzó á 101.554.908 kilogramos. En 1908 la producción fué de 134.582.322 kilogramos.

La caña molida hasta el 30 de Noviembre alcanzó á 1.679.126.610 kilogramos; en 1908 fué de kilogramos 1.661.752.447.

FERROCARRIL DEL SUD

OBRAS NECESARIAS

De Almirante Brown nos llegan ecos de los reclamos formulados por su vecindario á la empresa del ferrocarril del Sud para que construya un paso á nivel en la estación Mármol. "El Criterio", periódico del partido, apoya con muy buenas razones la petición de los vecinos. Sin embargo, la empresa no ha deferido hasta la fecha á lo solicitado, y según toda probabilidad, no será satisfecha la población en demanda tan razonable.

La actitud de la empresa es incomprensible, si se la mira desde el punto de vista del interés general. La población se ve incomodada y [illegible] en sus vidas é intereses por la falta de la obra reclamada, que impone la necesidad de atravesar forzosamente la vía, para pasar de un punto á otro del ejido del pueblo.

Las conveniencias generales abogan por la construcción del paso que se pide. El vecindario tiene derecho de exigir que se le ponga al abrigo de accidentes que, no obstante precauciones, se producen siempre en las estaciones que carecen de obras de tal índole. La empresa, por otra parte, y en salvaguardia de sus propios intereses, debe apresurarse á hacer lo que se solicita por el vecindario, si desea, como lógicamente es presumible, eludir toda responsabilidad en caso de producirse algún accidente al cruzar sus vías los pasajeros.

La ley de la materia prevé el punto. La disposición es terminante. La empresa, pues, no tiene excusa para su actitud de indiferencia ante la solicitud del pueblo de Mármol. Esperamos que la situación de peligro, que la falta de [illegible] paso á bajo ó alto nivel importa, desaparecerá pronto, mediante la buena voluntad de la compañía, que accederá á lo solicitado con justicia, por el vecindario.

EL DIA SOCIAL

ENLACE CHAVARRÍA - VIEYRA LATORRE — La ceremonia del enlace de la señorita Judith Chavarría con el señor Manuel Vieyra Latorre, que se efectuará esta noche á las 9, en la capilla de las Victorias, dará motivo, seguramente, á una hermosa reunión social.

Serán padrinos en ese acto la señora Delia Vieyra Latorre de Solá, hermana del novio, y el doctor Isaac M. Chavarría, padre de la novia.

La señorita de Chavarría lucirá un

traje estilo Imperio, recubierto de encaje de Bruselas. El manto, del mismo encaje, estará adornado de azahares.

Formarán el sequito nupcial:

La novia con el doctor Isaac M. Chavarría, el novio con la señora Delia Vieyra Latorre de Solá, Raquel Chavarría de Martínez y el doctor Fortunato Solá, Mercedes Palacios de Vieyra Latorre y el doctor Pedro Vieyra Latorre, Susana Chavarría y Adolfo Vieyra Latorre, Lía Chavarría de Civit y Benjamín S. Civit, Corina F. de Vieyra y José Vieyra, Rebeca Chavarría y Julio Chavarría.

Después de la ceremonia religiosa se llevará á cabo una recepción en la casa del doctor Chavarría, en la calle Bartolomé Mitre.

HIPODROMO ARGENTINO — La reunión de ayer en las tribunas del Hipódromo Argentino tuvo mayores atractivos con la presencia de los marinos franceses y alemanes y la banda de policía, que amenizó la fiesta.

Vimos á las señoras:

Sara Madero de Anchorena, Clara Cobo de Anchorena, Agustina Luro de Sansinena, Matilde Mezquita de Meyer Pellegrini, Emma Chevalier de Gibson, Estela Chevalier de Acevedo, Alcira Herrera de Molina, Emilia Bustillo de Cané, Leonor Cabral de Vivot, Sylvia García Victorica de Casares, Sylvina Lynch de Estrada, María Matilde Madero de Seeber, lady Susan Townley, Mrs. Sherrill, Isabel Panizo de Riva Agüero, Josefa A. de Alcácer, Josefina Ayerza de Segura, Cipriana Mercedes Sáenz Peña de Lezica, María Luisa Unzué de Alvear, María Luisa Balparda de Magdaleno, Leonor Bilbao de Elizalde, María Luisa Avellaneda de Gainza.

Señoritas: Celia Lynch, Lola Legarreta, Sara Mezquita, María Esther y Lía Sansinena, María Estela y Cora Gibson, Benjamina y Susana Fernández, Esquerra Álvarez de Toledo, Carmen Domínguez Arteaga, María Concepción y Sara Magdaleno, María Magdalena y Elena de Elizalde, Elvira y Celina González Piris, Susana Ayerza, Alcira y Valentina García Mérou, Georgina Molina, Marcela Mezquita, Clara y Leonor González Herrera, Carmen Pérez Catán.

EN EL TIGRE — Muy animado se vió ayer este pueblo del Norte, donde se habían dado cita numerosas familias, para realizar paseos por las islas y afluentes del río Luján.

A la caída del sol, un crecido número de embarcaciones se detenía frente al muelle del Tigre Hotel, para desembarcar á las personas que las ocupaban.

En los jardines del hotel se formaron animados grupos, los que luego pasaron á la terraza del mismo, á ocupar las mesas para el "diner-concert". Este estuvo muy concurrido y animado.

En uno de los salones se había preparado una mesa especial para el ministro de Alemania señor Waldthausen, comandante y oficiales del crucero alemán "Bremen", á quienes les ofrecían una comida los miembros del Rudervereln Teutonia.

El salón se hallaba adornado con lazos argentinos y alemanes y guías de flores.

Después del "diner", la concurrencia y los marinos alemanes pasaron al salón que da hacia el río, donde se bailó con entusiasmo hasta las 12 de la noche.

El ministro de Alemania y los oficiales del "Bremen" regresaron á esta capital en el último tren.

PASEO NAUTICO — A bordo del vapor "Eolo" se realizó ayer el paseo al Carmelo (República Oriental), organizado por la comisión directiva del Rémington Club, en obsequio de las familias de los socios.

La excursión se llevó á cabo con todo éxito, y las partes del programa preparado se cumplieron con el beneplácito de la concurrencia.

FIESTA INFANTIL — Momentos de inefable alegría pasaron ayer por la tarde los pequeños invitados á la fiesta infantil, con que el ingeniero Alberto de Gainza y su señora, Zelmira Paz, obsequiaban á los amigos de sus hijos.

La concurrencia tuvo los mayores entretenimientos propios de su edad, en el interesante programa, preparado por los dueños de casa.

FIESTA ESCANDINAVA — La comisión de damas de la Sociedad Escandinava sigue activando los preparativos para la fiesta infantil que se efectuará el domingo 26, en el local, Lavalle 1430.

Los residentes escandinavos dirigen sus adhesiones á casa de la presidenta, señora Emilia M. de Lenhardtson, en la calle Río Bamba.

FIESTA — Con el objeto de celebrar la inauguración del nuevo ensanche del establecimiento que poseen en la calle Perú, los señores Gath y Chaves ofrecerán esta noche una fiesta á los accionistas de la razón social, á sus familias y algunas relaciones.

TE — La señorita Elina Saborido Wappers ofreció ayer tarde un te á un grupo de amigas íntimas, en ocasión de su enlace con el señor José M. de Oromí Escalada.

Asistieron á la fiesta las señoritas:

Clara Figueroa Alcorta, Nydia y Judith Decoud, Dora López Agrelo, Cora y María Luisa Fauvety, María Celia y Jacinta Haydée Rocha, Elena Villegas, Pastora Gorostiaga, Carmen Cambaceres, Isaura Taylor, Carmen Arriola Arrotea, María Elena y Celia Oromí, Lía Saborido.

ENLACES — El doctor Eleodoro Damianovich pidió ayer la mano de la señorita Raquel Buschiazzo, para su hijo, el doctor Miguel Angel Damianovich.

El enlace tendrá lugar en Abril.

—En la iglesia de La Merced será consagrado esta noche, á las 9, el enlace de la señorita Elina Saborido Wappers con el señor José Manuel de Oromí Escalada.

Serán padrinos de la ceremonia la señora Clemencia Wappers de Saborido y el señor Emilio de Oromí.

En el acto civil actuarán como testigos los señores Rafael Demaría, doctor Jacinto Cárdenas, Alfredo Cambaceres y doctor Juan Castex, por parte de la novia, y los señores Emilio de Oromí Escalada, doctor Eduardo Zenavilla, Alfredo Nouguès y Oscar Ramos Oromí, por el novio.

DE MAR DEL PLATA — Domingo 19 —(Por telégrafo)—Después de un día de permanencia en este balneario, regresaron esta noche los señores doctor Adolfo E. Dávila, doctor Fanor Velarde, doctor Horacio Piñeiro, doctor Alberto Castaño y doctor José Gálvez y señoritas.

—La rambla se vió hoy, por primera vez en esta temporada, muy concurrida por las primeras familias que se han radicado ya en ésta.

DE SALTA — Domingo 19 — (Por telégrafo) — Anoche fué bendecido

el enlace de la señorita Antonia Armonía con el señor Ramón Albeza.

DE LIMA — Domingo 19 — (Por telégrafo) — Anoche, el ministro argentino, señor García Mansilla, obsequió con un banquete al ex ministro, doctor Víctor M. Maurtua.

Asistieron el alcalde señor Billinghurst y otros caballeros expectables.

CAMBIOS DE RESIDENCIA — Salidas: —Ayer, para Entre Ríos, el señor Ricardo Beláustegui, su señora Clara Rivero y el joven Francisco Beláustegui.

—Para San Isidro, el señor Nemesio Escobedo y familia.

—Hoy, para su establecimiento en Vicente Casares, el señor Vicente L. Casares y familia.

—Hoy, para el Tigre, el doctor Volmy Bellónard, su señora y su hija María Olga.

—Hoy, para el Tigre, las señoritas María y Luisa Waldorp.

—En esta semana, para el mismo punto, el doctor Tomás A. Le Bretón, su señora María Pereyra y la señorita Manuela Lloveras.

Llegadas — De la Costa Sur, el señor Bernardo L. Delfino.

—En los primeros días de Enero, para Mar del Plata, el señor Manuel A. Rodríguez y su señora Otilia Alcorta.

VIAJEROS — Salidas: Para el Paraguay, el señor Emilio Gagliardone.

—Parten mañana para Valparaíso la señora Julia Sarmiento de Clark y las señoritas Elena Sánchez Sarmiento y Julia y Cristina Clark.

Llegadas: Regresaron ayer de Europa, en el "Koenig Wilhelm II", los señores:

Doctor Angel M. Casares, su señora Ana Solveyra y sus hijos; el presidente del directorio del ferrocarril del Oeste, ingeniero Santiago Brian y su señora María Gómez; José María Berraondo y su señora Manuela Arana, José Pérez Mendoza y familia, Guillermo Solveyra, Adolfo Berraondo y su señora Mercedes Arana, doctor Manuel M. Zorrilla, su señora Flora Labougle y su sobrina Susana Dávison; Eduardo Zimmermann y familia, doctor Felipe Illa y familia, Luis E. de Chapeaurouge y señora, doctor Manuel J. Aréchavala y familia, Salvador L. Carbó y familia, José Casares y señora, Rodolfo Shulz y familia.

—Regresó ayer de Europa, después de un corto viaje de recreo, el señor Augusto Scholz, presidente del Club Alemán, acompañado de su familia.

ENFERMOS — Mucho mejor el doctor Wenceslao Escalante.

—Guarda cama la señora Blanca Bossi de Milberg.

—Sigue grave la señora Ana Zumarán de Cárcano.

—Algo mejor la señora Ana Cantilo de Portela.

—Restablecida, la señorita Josefina Mantilla.

—Mejor la señora Sara García Lagos de Becú.

—En el mismo estado de gravedad el señor Angel M. Méndez.

—Sigue en estado delicado la señora Felipa Cárdenas de Freixá.

—Se encuentra mejor el señor Rodolfo Goñi.

NECROLOGIA — Después de una misa de cuerpo presente en la iglesia del Pilar, fueron inhumados ayer en el cementerio del Norte, los restos del señor Pelayo Ledesma.

—En la iglesia Santa Cruz se oficiará hoy un funeral en memoria del señor Eugenio G. Gahan.

—Hoy se dirá un funeral en la capilla San Roque, por el alma de la señora María R. de Melián Lafinur.

—Hoy se oficiará una misa rezada en la capilla de San Roque, por el eterno descanso del alma de la señora María Elisea Martínez de Orgeira, que manda celebrar la comisión directiva de la Guardia de Honor al Sagrado Corazón de Jesús.

NOTICIAS DE POLICIA

MUJER MUERTA DE DOS BALAZOS

EN LA CALLE FLORIDA

DESPECHO DE UN EX AMANTE

Por donde la calle Florida se desvía en ángulo, á su terminación, frente al núm. 1075, se desarrolló ayer por la tarde un drama rapidísimo, la obra de un hombre despechado por la indiferencia de una mujer que antes le concedió su cariño.

No era la primera vez que Angel Ferreño, no conforme con la actitud despreciativa de Marta Cazeaux, la había interpelado á ésta, sin obtener más resultado que su rechazo. Estaba visto que ella no quería saber nada más de él. Si en otra época constituyó toda su ilusión de mujer, después había cambiado.

Ella había salido ayer de paseo de la casa en donde estaba acomodada en calidad de mucama, calle Reconquista 1057.

Había tomado en dirección al Pabellón Argentino, en compañía de su novio Victoriano Fernández, cuando Ferreño, que seguramente la estaría esperando y la vió salir, se fué detrás de ambos.

En el paraje que hemos indicado, después de algunas dudas anteriores, Ferreño se dispuso á interpelarla, no obstante la presencia de Fernández, ó tal vez por ello mismo.

La llamó, y cuando Marta se dió vuelta y le dijo enérgicamente que la dejara de molestar, aquel hombre no pudo contener por más tiempo los impulsos de su despecho de amante despreciado, y sacó su revólver. Con esta arma hizo dos disparos certeros contra la infeliz mujer, que dió una vuelta y cayó exánime en tierra. Los proyectiles habían penetrado por la espalda.

También hizo un disparo contra Fernández, sin lograr herirlo.

En cuanto á las otras dos cápsulas sobrantes, ellas también fueron usadas, pero no se ha podido esclarecer en qué forma.

Al ruido de las detonaciones acudió mucha gente, de la que transitaba por un punto tan céntrico.

Ferreño tuvo la intención de fugar; pero el realizarlo era casi imposible, por la vigilancia completa que existe en las inmediaciones de la plaza San Martín.

Pronto estuvieron junto á él el cabo Francisco Mansilla y el vigilante Serundo Díaz. Ferreño no les opuso resistencia alguna, y, por el contrario, les dijo: "Cumplan con su deber" y les entregó el arma.

Dos horas después Marta Cazeaux dejaba de existir, sin poder declarar nada en el Hospital de Clínicas.

La víctima tenía 35 años de edad y era vasca-francesa. Los informes que dan sobre ella, son que era una mujer trabajadora y muy buena.

El homicida es español, de 39 años de edad, casado.

El comisario señor Félix Correa instruye el sumario que hoy elevará terminado al juez de instrucción doctor Gallegos.

ENTRE CONDUCTORES DE VEHICULOS

RIÑA SANGRIENTA

CARRERO MUERTO DE UN BALAZO

DETENCION DEL HOMICIDA

El número 647 de la calle Patagones, corresponde á un espacioso corralón, propiedad de Domingo Blanco, en el que numerosos cocheros y carreros depositan durante las horas de descanso sus vehículos y caballos.

Este local, á las 3 de la madrugada de ayer, fué teatro de una riña sangrienta, que finalizó con la muerte del cochero Manuel Márquez Ocampo, español, soltero, y de 23 años de edad.

Los preliminares de la cuestión comenzaron en un almacén establecido en la casa número 638 de la calle mencionada, en el que, momentos antes, estuvieron bebiendo Márquez Ocampo, Máximo Gantes y Francisco Pérez.

Estos tres salieron del almacén discutiendo por diferencias ó rivalidades del trabajo, y regresaron al corralón, en el que habitaban, con intención de retirarse á descansar.

Ya lo iban á hacer, cuando Gantes, á raíz de otro cambio de palabras que tuvo con Pérez, se abalanzó sobre éste, y lo derribó á golpes de puño.

Manuel Márquez Ocampo

Terció en la contienda otro cochero, Francisco Telmo, y los separó. Entonces Pérez se levantó del suelo con un revólver en la diestra y disparó un tiro sobre Márquez Ocampo.

Este recibió el proyectil en el pómulo izquierdo y cayó como fulminado. La bala, de un Eibar, calibre 9 milímetros, se le había alojado en la masa encefálica.

Cuando Pérez iba á disparar otro tiro sobre Gantes, intervino un hermano del muerto, Ulpiano Márquez Ocampo, y le quitó el revólver.

Esto dió tiempo para que interviniera el oficial inspector de la sección 16a., señor Barrera, quien detuvo al homicida.

Este es español, soltero, y de 24 años de edad. Trabajaba como carrero.

Junto al cadáver de Márquez Ocampo se encontró un cuchillo y de entre las ropas se le sacó un revólver bulldogg, calibre 12 milímetros.

Pérez confesó el delito y manifestó que había obrado en legítima defensa al ser golpeado por Gantes y amenazado con armas por Márquez Ocampo.

Gantes fué también detenido, acusado de haberle inferido á Pérez las lastimaduras que presenta en el rostro.

Establecida la forma en que se realizó el hecho y el origen del mismo, que, como antes hemos dicho, fué una simple discusión por cuestiones del trabajo, el auxiliar señor Coudanes dió comienzo al sumario de práctica, bajo la dirección del comisario don Mario Martín.

OTRO HOMICIDIO

EN LA SECCION 37a.

Durante el día de ayer se ha enriquecido la estadística roja con la perpetración de tres homicidios.

En la casa calle Marcos Paz 4628, después de una discusión que tuvo con otro inquilino, fué herido de una profunda puñalada en el costado derecho del cuerpo José Aldarius.

Este hombre dejó de existir mientras le hacía la primera curación un practicante de la Asistencia Pública.

El autor del hecho ha sido detenido, pero se niega á dar su nombre y se resiste á declarar. Es de nacionalidad francés y como de 25 á 28 años de edad.

La víctima era español y también hombre joven.

Incendio en una capilla ardiente

En una habitación de la cochería Volpi, Cerrito esquina Viamonte, en la que se velaba el cadáver de la señora María Vittone, se declaró ayer un incendio por haberse comunicado á unos cortinados la llama de una vela.

El destacamento de bomberos del teatro Colón, armó una línea de mangueras y después de extraer el cadáver, extinguió el incendio en breves instantes.

Concurrió también la guardia de bomberos del cuartel central, al mando del comandante Armesto y mayor Alurralde, y la policía de la sección 3a.

Las pérdidas originadas por el fuego, se consideran insignificantes.

Un hijo contra el padre

En la casa calle Trelles 919 fué golpeado con un palo en el brazo izquierdo Salomón Pack por un hijo suyo, de nombre Roberto.

Llevada la víctima al hospital Alvarez, informaron de allí que presentaba la fractura de dicho miembro.

Riña entre mujeres

En la casa de inquilinato calle Misiones 43 se trabaron en riña las mujeres Teresa y Dolores Guerrero y Andrea y Florencia Rodríguez. Estas últimas resultaron lastimadas por las Guerrero, que dominaron la situación á mordiscos.

La comisaría 8a. tomó intervención al finalizar la gresca y detuvo á Dolores y á Teresa.

Guitarra extraviada

En la comisaría 10a. se presentó ayer don Martín F. Alberro y denunció que el jueves último á la madrugada anduvo durante dos horas en un coche de remise y que en el pescante del mismo dejó olvidada una guitarra de concierto, que justiprecia en la suma de 400 pesos.

Accidentes en la vía pública

En la comisaría 13a. se presentó ayer Daría López, solicitando un certificado de pobreza con objeto de hacerse curar una herida que presentaba en el brazo izquierdo.

Interrogado sobre la procedencia de la herida, manifestó que durante la noche del 17 del corriente, en la esquina de las calles Esmeralda y Arenales se cayó de un tranvía, por haber descendido mientras éste estaba en movimiento y sin dar aviso al guarda.

La policía lo hizo curar por la Asistencia Pública.

—En la calle Azara, frente á la casa número 1244, se cayó de un tranvía del Sud, Manuel Mariño, quien resultó con lastimaduras en la cara.

El accidente se produjo porque la víctima intentó descender estando el tranvía en movimiento y sin dar aviso al guarda.

La policía de la sección 30a. lo hizo atender por la Asistencia Pública.

—En la esquina de las calles Rivadavia y Georgestown, se cayó del estribo de un tranvía don Fernando Lespode.

Se produjo lastimaduras en la cara y en la pierna derecha, que le fueron curadas en el hospital Teodoro Alvarez.

—En jurisdicción de la comisaría 37a., volcó ayer un carro en el que iban varios menores, á causa de haberse asustado el caballo que tiraba del mismo.

El menor de 13 años de edad, Alfredo Frendek, quedó debajo del vehículo y recibió lastimaduras de consideración en la cabeza.

Fué curado por la Asistencia Pública.

Robos y hurtos

En la comisaría 4a. se encuentra detenido Narciso Iglesias Gómez ó Ramón Sánchez, acusado como autor del robo de 80 pesos que le fué efectuado á doña Manuela P. de Saldubehere, dueña del restaurant establecido en la calle Bernardo de Irigoyen 963.

—Don Pedro Razzotti, vecino de Escobar, se presentó ayer en la comisaría 16a. y denunció que de una habitación del Hotel del Comercio, Lima 1672, le habían sustraído 269 pesos, medio décimo de la lotería del millón y varios documentos de crédito.

—Donato Rinaldi denunció ayer en la comisaría 13a. que en la fonda establecida en la calle Falucho número 3, le habían sustraído 7 libras esterlinas, 9 pesos nacionales y objetos por valor de 4 pesos.

La policía practicó averiguaciones y detuvo á Antonio López, al que se le secuestró parte de lo sustraído.

—Don Juan B. Sívori, domiciliado en la calle Moreno 658, viajaba en un tranvía por la calle Corrientes, y á la altura de Esmeralda le sustrajeron una cartera con dinero italiano, por valor de 220 pesos.

Un mal marido

El oficial inspector de la comisaría 12a., don José M. Ruffet, detuvo ayer á Eleodoro Gazcón, en momentos en que maltrataba á su esposa, Pastora Naón, con un rebenque, en la casa Rigios 361.

Gazcón se resistió al oficial y hasta lo amenazó con un revólver, pero fué detenido con la ayuda de varios agentes que concurrieron.

Presentación espontánea

En la comisaría 11a. se presentó ayer espontáneamente el menor Alfonso Busso, que el día 6 del corriente, en la fábrica de vidrios establecida en la calle Lezica esquina Pringles, lastimó al menor Enrique A. Fuhtfig.

Hechos diversos

En la esquina de las calles Belgrano y 24 de Noviembre Andrés Morgante, que está detenido en la comisaría 10a., hirió de un puntazo con un paraguas, en la pierna derecha, á José Fabiana.

—En el asilo nocturno establecido en la calle Humberto I 3047, José Smiden lastimó de un bastonazo en la cabeza á Santiago Himler, á raíz de un incidente que tuvieron.

Smiden fué detenido por un vigilante de la sección 20a.

—En la casa Sarmiento 769, Francisco Di Rosso, que cortaba una madera con un cuchillo, se produjo una herida en la mano izquierda.

Fué curado por la Asistencia Pública local, con intervención de la comisaría 30a.

—En el molino Río de la Plata riñeron ayer los capataces Pedro Regloso y Diego Valiela, entre quienes existían antiguos resentimientos.

Los dos resultaron con lastimaduras leves en la cara y fueron detenidos por la policía de la sección 22a.

—La niña de 7 años de edad Catalina Salamo, que vive en la casa Itaquí y Norte, se encontraba en el fondo, donde se hallaba suelto un caballo. El animal aplicó á la niña varias coces, lastimándola en la cabeza y en la pierna izquierda.

Catalina fué atendida en la estación sanitaria de Nueva Pompeya. Las lesiones son leves.

—En la calle Guardia Vieja frente á la casa número 216, el menor de 14 años de edad Alfredo Mosanti, sufrió una caída mientras llevaba un sifón y con los fragmentos del mismo, que se rompió con el golpe, se produjo lastimaduras en la casa.

Intervino la policía de la sección 9a. que lo hizo curar por la Asistencia Pública.

—En la casa Avenida Nacional 3677, á Cornelio Alberto Leppée, se le rompió un frasco de vidrio, mientras lo llenaba de agua y los fragmentos lo lastimaron en el antebrazo izquierdo.

Con intervención de la comisaría 37a., fué curado por la Asistencia Pública.

—En la esquina de las calles Marcos Paz y América, Vicente Sartelli tuvo un incidente con un hermano, quien lo lastimó levemente en el rostro y fugó.

Lo busca la policía de la sección 37a.

—José E. Florentino y otro individuo que fugó, armados de cuchillos, agredieron anoche á Socio Galdiere y Francisco Perrine, sin lograr herirlos.

El hecho tuvo lugar en la avenida La Plata esquina Guayaquil.

Florentino fué detenido por el vigilante Angel Daddino, al servicio de la comisaría 12a.

—En la calle Directorio entre Laguna y Martínez Castro, á Ana González se le cayó de los brazos una hermana llamada María, de tres años de edad, la que se produjo lastimaduras en la cabeza.

Por intermedio de la comisaría 25a., fué remitida al hospital Teodoro Alvarez, en él que quedó en asistencia.

EN EL PUERTO

HALLAZGO DE UN CADAVER

En la dársena Norte

SOSPECHAS DE CRIMEN

En la mañana de ayer los marineros del destacamento Norte de la jefatura del puerto extrajeron de la dársena Norte el cadáver, algo descompuesto de un hombre que apareció flotando en la cabecera SE.

Conducido al depósito fúnebre y despojado allí de sus ropas, se comprobó que presentaba siete heridas de arma blanca en el costado izquierdo, una de ellas muy profunda, la cual, según el médico doctor Aubone, debe haber sido la que produjo el fallecimiento.

En el primer momento no pudo ser identificado, pero por un recibo que se le encontró en un bolsillo, se consiguió saber luego que el extinto era español, Jacinto Poronda, que vivía en la casa Rivadavia 1735. El patrón de esta casa reconoció el cadáver y agregó que sospechaba, que su inquilino Poronda, que hace poco tiempo vino de España, se había suicidado, pues carecía de recursos para vivir.

La autoridad del puerto cree, sin embargo, que se trata de un crimen, y en vista del informe médico, ha enviado el cadáver á La Morgue para que hoy se le practique la autopsia.

Se supone que Poronda ha sido muerto á puñaladas y después arrojado al agua.

La jefatura del puerto debe practicar en este hecho una investigación prolija para conocer los detalles de este suceso misterioso.

El cadáver de un niño

En la costa de Palermo apareció ayer el cadáver del niño Juan Reverter, que falleció hace pocos días en el río, víctima de un atentado del cual dimos noticia.

Tentativa de suicidio

Raimunda Arriet, francesa, de 45 años de edad, se arrojó ayer al agua, en el dique 2, con la intención de suicidarse, por no tener medios de subsistencia, según lo declaró.

Fué salvada por los marineros del pontón "Saracca", Delio Fidel y Vicente Lagreita, quienes la recogieron en un bote.

PROVINCIA DE BUENOS AIRES

Incendio

Ayer, como á las 2.30 a. m., en la panadería "La Armonía", ubicada en el pueblo de Carlos Casares, de propiedad del señor José Pérez y Elías, se incendió la cuadra del trabajo, máquinas y útiles, como así también un depósito de marlos.

El fuego se inició próximo á la puerta de entrada á la cuadra, presumiéndose que el hecho ha sido intencional.

Las pérdidas se valúan en 5.000 pesos. El edificio estaba asegurado en 15.000 pesos.

Preventivamente ha sido detenido Enrique Gamero.

Agresión y heridas

El encargado del destacamento América comunicó al comisario de Trenque Lauquen que anteayer á las 4 p. m., en la casa de comercio de Pedro Mandrat, denominada La Paz, situada en el cuartel 9o. de aquel partido, Pascual Escudero agredió con cuchillo á Regalado Salazar, infiriéndole una herida que le produjo la sección completa del ala derecha de la nariz.

A su vez, el agredido hizo sobre su adversario un disparo de revólver, hiriéndolo en el brazo derecho.

Ambos fueron detenidos.

Accidente

Anteayer á las 7 p. m. en la vía pública del pueblo de Maipú, le pasó por encima la rueda de un carro á Nicolás Depublo, á causa de haber arrancado violentamente el caballo.

Las heridas están situadas en una pierna y cabeza, y revisten alguna gravedad.

Caída fatal

Como á las dos de la tarde de anteayer, en el cuartel 8o. de Coronel Dorrego, Rodolfo Velle cayó del caballo que montaba y fué apretado por éste.

Sufrió heridas de tal gravedad, que le ocasionaron la muerte.

Accidente á un menor

En circunstancias en que en su domicilio, sito en Coronel Dorrego, la menor de dos años de edad Leandra Pérez tenía una botella en las manos, se le cayó ésta y al romperse, los fragmentos le produjeron una herida penetrante en la región hipogástrica derecha.

AGRICULTURA, GANADERIA E INDUSTRIAS

LOS SEMBRADOS Y LAS HACIENDAS

(De nuestros corresponsales, por telégrafo)

Magdalena (Buenos Aires), Diciembre 18 —Ha llovido copiosamente.

Salta, Diciembre 19—En algunos departamentos ha caído granizo.

Mercedes (Buenos Aires), Diciembre 15 —Ha llovido copiosamente, con beneficio de una extensa zona del partido.

Corrientes, Diciembre 19—La sequía persistente en esta estación de calores constituye un desastre en los departamentos del Norte de la provincia.

B. Bavio (Buenos Aires), Diciembre 13 —Llovió ayer 25 centímetros, con beneficios incalculables para la agricultura y ganadería.

Zavalía (Buenos Aires), Diciembre 19—Llovió 9 milímetros.

Ha desaparecido la posibilidad que había de perder el 10 por ciento del maíz á causa de las últimas heladas.

Se dió principio á la trilla, con resultados muy satisfactorios.

En general, la cosecha en esta zona será muy buena.

Uruguay (Entre Ríos), Diciembre 19—Con intermitencia llueve desde esta madrugada.

Mendoza, Diciembre 19—Anoche llovió copiosamente en ésta y algunos departamentos.

El tiempo sigue nublado.

OBSERVACIONES METEOROLOGICAS

Instalación especial de LA PRENSA

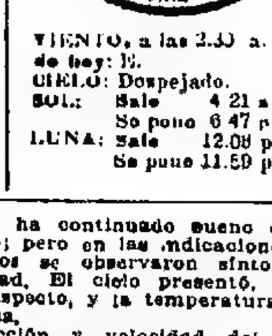

Termómetro	Barómetro
A las 2,30 a. m. hoy 19 0	A las 2.30 a. m. hoy 756,0 milím.
Ayer	Ayer
6 a. m. 15.5	6 a. m. 761 0
12 m. 24.5	12 m. 760 0
6 p. m. 23.0	6 p. m. 757 5
12 p. m. 20.0	12 p. m. 757 5

VIENTO, á las 2.30 a. m. de hoy: E.
CIELO: Despejado.
SOL: Sale 4 21 a. m.; Se pone 6 47 p. m.
LUNA: Sale 12.08 p. m.; Se pone 11.59 p. m.

Ayer ha continuado bueno el estado del tiempo; pero en las indicaciones de algunos aparatos se observaron síntomas de inestabilidad. El cielo presentó, sin embargo, buen aspecto, y la temperatura no fué muy calurosa.

Dirección y velocidad del viento: SE., ESE. y E., con una velocidad media de 30 kilómetros por hora. A las 12 de la noche soplaba viento E.

Humedad del aire: máxima, 85.

Temperatura el día 19 del año anterior: Máxima, 33 grados; mínima, 27.

Universidad Nacional de La Plata—Datos meteorológicos de las 7 a. m.—Presión atmosférica á 0° y al nivel del mar, 759.42 milímetros; temperatura: á las 7 a. m., 16.6; mínima (á las 4.20 a. m.), 9.6; humedad relativa 77 por ciento; tensión del vapor de agua, 10.89; viento: dirección, SE.; velocidad, 2 k.

—Datos de las 2 p. m.—Presión atmosférica á 0° y al nivel del mar, 756.54 milímetros; temperatura: á las 2 p. m., 22.2; humedad relativa, 56 por ciento; tensión del vapor de agua, 11.24 milímetros; viento: dirección, NE.; velocidad 2 k.

—Avisos de lluvia recibidos por el telégrafo de la provincia:

Zárate 17 milímetros, G. Guido 3, Monte 17, Maipú 4, Chascomús 10, Carmen de Areco 10, San Isidro 3, Magdalena 28, C. Sarmiento 3, M. Paz 10, Castelli 6, Mercedes 8, Merlo 18, G. Paz 30, F. Varela 6, Luján 9, Moreno 24, Las Heras 17, Pilar 7, Dolores 6, A. Fermín 10, S. Antonio 5, Capilla 13, S. Vicente 10, R. Pérez 10, Ayacucho 2, Tigre 8, G. Conesa 3, Baradero 1, G. Alvarez 1, Lobos 19, Campana 18, Tandil 5, Navarro 16, S. Pedro 7, G. Lavalle 7, Ramallo 5, Tornquist 10, Tres Arroyos 10, Moreno 17, S. Nicolás 6.

—Informes de la Oficina Meteorológica Argentina — Ha llovido en: Villa María 14 mm., Concepción 4, D. San Roque 16, G. Viamonte 15, Isla Verde 11, Lagunillas 3, Las Liebres 3, Cacheuta 5, Castro Barros 21, Alta Gracia 21, Arias 4, Bengolea 5, Calera 22, Córdoba 2, Corral de Bustos 4, Cruz del Eje 1, Chazón 4, Acevedo 9, A. Jonte 19, Alberti 3, Anderson 4, Arrecifes 3, Atalaya 25, Ayacucho 1, Ayarza 6, Baradero 18, Bayauca 2, Campana 18, Cañuelas 12, Capilla del Señor 13, Capitán Sarmiento 5, Carlos Keen 7, Casares 6, Conesa 8, Coronel Lapida 2, Chacabuco 16, Chascomús 10, Del Carril 14, 12 de Agosto 3, Dolores 5, Durañona 4, Drysdale 17, El Triunfo 8, Ensenada 21, Felipe Solá 6, General Alvear 1, General Belgrano 7, General Conesa 3, General Guido 5, General Lavalle 8, General Pinto 7, G. Villafañe 11, Germania 5, Gouin 8, Gorchs 14, Gerrero 5, Haedo 16, H. Bel 5, Jeppener 19, Junín 4, La Delfina 6, La Plata 22, Las Flores 3, Las Heras 12, Lincoln 19, Lobos 17, Lomas de Zamora 5, Los Angeles 5, Los Callejones 14, Los Toldos 5, Luján 3, M. Berruondo 13, Magdalena 28, Santo Domingo 6, San Vicente 10, Sulpacha 18, Tigre 2, Villars 2, Warnes 1, Zárate 17, Zavalla 6, Berabevú 3, Capivara 5, Colmena 21, Emilia 8, Fortín Tostado 4, María Juana 2, Reconquista 2, Rufino 4, San Cristóbal 39, San Justo 4, Sastre 1, Tartagal 6, Venado Tuerto 7, Vera 5, Gualeguay 17, Albardón 14, La Peregrina 1, La Argentina 8, Uruguay 4, V. Elisa 10, Villaguay 3, Bella Vista 24, Concepción 3, Goya 6, Itá-Ibaté 4, Mercedes 1, Paso de los Libres 2, Santo Tomé 8, Benitez 10, Cotelay 12, Charadai 5, La Sábana 32, Resistencia 4, Buena Vista 24, Maipú 4, Marcos Paz 10, Mariano Acosta 10, Mercedes 5, Merlo 14, Mom 6, Monte 17, Moreno 17, Morón 14, Navarro 30, Pergamino 4, Pilar 7, Pourtalé 4, Quiroga 10, Ramayo 5, Ranchos 14, Roque Pérez 7, Saladillo 8, San Antonio 4, San Fernando 2, San Isidro 3, San Justo 4, San Martín 5, San Nicolás 8, San Pedro 7, 8. Eladio 2.

—Cálculo del tiempo probable hasta las 8 p. m. de hoy:

Provincia de Buenos Aires—Nublado y lluvias aisladas en el Sur y seminublado y temperatura en ascenso en la parte Norte.

Santa Fe, Entre Ríos y Corrientes—Bueno, poco cambio de temperatura.

Región Mediterránea—Bueno y temperatura en ascenso en el Norte y en las demás...

Región Mediterránea—Bueno y temperatura en descenso.

Región andina—Bueno y temperatura en ascenso en el Norte, y lluvias aisladas con temperatura en descenso en el Sur.

Neuquén y Río Negro—Nublado con lluvias aisladas.

Chubut y Santa Cruz—Nublado, lluvias aisladas á lo largo de la costa.

INSTRUCCION PUBLICA

Nuevas maestras normales — Del anexo A de la escuela normal de profesoras, que dirige la señorita Juana Caso, han egresado las siguientes señoritas con el título de maestra normal:

Julia Bobasi, Catalina Bontá, Agustina Carniglia, Amalia Demarchi, Esilda Ferry, Rita Gregory, Angela Guimie, Paulina Maggio, Celia Magnin, Sagrario Martínez, Esther Muñoz, Lola Molas Terán, Elena Ramírez, Nilda Thealdy, Emilia Torrecillas, María Troglio y Celina Valdez.

Colegio Nacional Oeste—Los estudiantes libres que no se hubieran presentado al primer llamado de las mesas examinadoras, deberán pasar por el archivo del colegio hoy, de 8.30 á 11 a. m., con objeto de hacerse anotar para ser llamados por última vez en la fecha que se fijará oportunamente.

—Hoy á las 8 a. m. comenzarán en este establecimiento los exámenes de física y química para alumnos del cuarto año.

Escuela de enfermeros—Mañana á las 4 de la tarde se realizará en el local de la Escuela de Enfermeros y masajistas, Junín 653, la distribución de diplomas y certificados á los alumnos que han terminado sus estudios en el corriente año.

DEPORTES

CARRERAS DE CABALLOS

HIPODROMO ARGENTINO

LA REUNION DE AYER

EL CLASICO "ALVEAR"

SIMONBACH

Fué la de ayer una de las más lucidas reuniones del mes en curso, contribuyendo á ello la hermosa tarde, el interesante programa, y el anuncio de la visita al hipódromo por parte de los distinguidos huéspedes, los marinos de la armada francesa, los cuales, antes de ser largada la cuarta carrera, concurrieron al hipódromo, acompañados de los ministros de Marina, Relaciones Exteriores, Guerra, el intendente municipal y varios funcionarios. El presidente de la institución, doctor Beazley, hizo, por decirlo así, los honores de la casa, haciéndoles conocer todas las dependencias. De más parecerá decir que los millares de aficionados aplaudieron á los marinos á los acordes de la Marsellesa, que no se hicieron esperar tan pronto como los visitantes descendieron de los automóviles que habían sido puestos á su disposición.

En la prueba inicial, la presencia de U. S. A., potranca que tenía en su haber varios puestos de placé, produjo no pocas deserciones. La hija de Greenan se adjudicó el premio al galope y con tres cuerpos de ventaja sobre Victoriosa, Ibirá y Cruzada.

Avida, que hacía su estreno, hizo el juego en el puesto avanzado, seguida de Cruzada y Piccineta; pero después de pasar el "tattersall", la victoria quedó asegurada en favor de la pensionista del stud Ayacucho.

Tacuara, que el jueves obtuviera una fácil victoria contra un regular lote de potrancas, no tenía enemigos en el premio "Remate", y comprendiéndolo así la cátedra, sostuvo á ésta con los honores de la pizarra. La pensionista de la ecurie Las Cañas respondió á las preferencias de que fuera objeto, no sin antes haber recibido bastantes incitaciones con el látigo.

Roxana, hostilizada por Luz Mala, Antipirina, Tacuara, Fatimita y Pompeya, tomó á su cargo la dirección del lote, conservándose en la punta hasta girar la curva final. En mitad de la recta, Tacuara, junto á la empalizada se deslizó fácilmente, y su jockey hubo de ser sorprendido por Antipirina, pero la mayor clase de Tacuara se impuso en el tramo decisivo.

Puesta en venta la hija de Valero con la base de 6.000 pesos, fué reclamada por el señor Diego Alvear, en 6.800 pesos.

Elisa, que habiendo sido torpemente dirigida finalizara tercera de Intriga, el 5 del corriente, hizo suyo el premio en gran estilo, en el handicap "Griffon", carrera en que partiera cotizada en segundo término.

Kangoroo condujo el tren de carrera, tomando dos cuerpos sobre Elisa y Miss Norfolk, dando paso á la pensionista de la ecurie Titán, en la juntura de las dos pistas; desde ese instante Elisa quedó dueña del campo y resistió al final la atropellada de Tintagell II, á la que venció por dos cuerpos.

Hermoso resultó el final del premio "Corrientes", prueba en que Mendelson contó con el mayor número de boletas, lo que no obstó para que entrara rezagado. Bluff, así que el lote fuera puesto en movimiento, tomó la delantera, con gran decisión, pretendiendo recorrer la milla de uno á otro extremo. Aguijón, Argentino y el favorito, persiguieron al hijo de Stiletto, sin lograr darle caza; mas cerca del disco, en una bien calculada atropellada, Alcancía ofreció lucha al pensionista de la ecurie Luján de Cuyo, al que derrotó á rigor de látigo por medio pescuezo.

Numeroso fué el lote de competidores del clásico "Alvear", sobre una distancia de velocidad, y en la línea recta, siendo aquél formado por los animales que citáramos el día de ayer, agregándose á última hora Pon Pon, Germania y Taraguay, los que tuvieron una actuación nula en el trascurso de la prueba.

Simonbach, que á principios de la temporada ganara algunas pruebas en la línea recta, corriendo ha poco con buen éxito negativo, sorprendió á la cátedra, al aportar á su stud los 7.000 pesos asignados al vencedor.

Jotón picó al frente, precediendo á Old Medow, Polilla, Timurlenk, Barsac y Melgarejo, corriendo con tren relativamente flojo. Pasado el tinglado, Polilla surgió al frente, y se le creía vencedora, cuando, en rápidos avances, Simonbach, bastante estimulado por su jockey, consiguió dominarla por ventaja poco apreciable. Timurlenk y El Chacho ocuparon los puestos restantes en el marcador.

Melgarejo (tercer favorito), finalizó último.

Como en la mayoría de las pruebas anteriores, el handicap de la milla dió lugar á un final sumamente disputado, al extremo de haberse resuelto por un "dead heat" entre el favorito Olímpico y Millonario.

Como de costumbre, Gandoura inició el movimiento, hostilizada por Beaulieu, Arcole, Aguacero y Olímpico. Frente al "tattersall", Zaccone, por breves instantes dominó en la punta; pero en seguida dió paso á Olímpico, el que 70 metros antes de la meta fué sorprendido por Millonario, que, exigido con todo rigor por C. Bustos, logró compartir el premio.

Espartano, que ha pocos días hiciera suya la victoria en una carrera de fondo, apareció ayer muy favorecido en el premio "Hawkins", el que ganó por algo más de 3/4 de cuerpo.

Mangangá tuvo á su cargo la dirección del lote, seguido por Anatema, Corona y Avanzada. Entre los dos codos, Espartano, que cerraba la marcha, acortó las distancias, y en el palo de los 2.500 metros surgió al puesto avanzado, siendo inútiles los esfuerzos de Huemul para darle alcance.

Corona y Mangangá ocuparon los puestos restantes en el marcador.

A renglón seguido se llevó á cabo el partido de desquite, entre Olímpico y Millonario; resultó vencedor el primero de punta á punta y por cuerpo y medio de ventaja.

Resultados generales:

Premio "Mariscal", 1.400 metros — Potrancas perdedoras. Peso 55 kilos—1a. U. S. A., colorada, por Greenan y Watherina, del stud Ayacucho (Luis Laborde), pesos 5.85 y 2.95; 2a. Victoriosa, $ 4.15; 3a. Ibirá, pesos 6.45.

No placé: Chúpate Esa Ala, Piccineta, Avida y Cruzada (4a.)

Ganada por tres cuerpos.

Tiempo: 1'28" 2/5.

Premio "Remate", 1.200 metros—1a. Tacuara, zaina, 55 kilos, por Valero y Scot tich Belle, de la ecurie Las Cañas (Luis Laborde), $ 6 y 3.15, segunda Antipirina, 55, $ 4.75; tercera, Pompeya 47, $ 5.05.

No placé: Roxana 55, Valparaíso 55, Fortunita 51, Fija 51, Mandanga 51, Carlina 51, Luz Mala 48 (4a.) y Miss Cocó 45.

Ganada por un pescuezo.

Tiempo: 1'14" 3/5.

Premio "Griffon", 2.000 metros—1a. Elisa, alazana, 4 años, por Orange y Enfantine, de la ecurie Titán (David Englander), pesos 8.20 y 3.50; segundo, Tintangeil II 56, $ 4.45; tercera, Miss Norfolk 50, $ 8.85.

No placé: Kangaroo 55, Hannibal 54, Ordago 51, Yarará 50 y Do-re-mi-fá 48 (4a.)

Ganada por dos cuerpos.

Tiempo: 2'6" 3/5.

Premio "Corrientes", 1.600 metros—1a. Alcancía, zaina, 3 años, por Porteño y Aljaba, de la ecurie Vihuela (Domingo Tortetolo), $ 8.70 y 5.20; segundo Bluff 57, pesos 10.75; tercera Argentina 55.

No placé: Aguijón 57 (4o.), Roi Fou 57, Amiga 55, y Mendelssohn 54.

Ganada por medio pescuezo.

Tiempo: 1'40" 2/5.

Clásico "General Alvear", 1.000 metros—1o. Simonbach, alazán, 3 años, 55 kilos, por Offenbach y Simona, del stud Sud América (Enrique Saavedra), $ 35.10 y 8.85; segunda Polilla 57, $ 7.85, tercero Timurlenk 55, $ 4.35.

No placé: El Chacho 59 (4o.), Aspero 59, Spedit 59, Barsac 59, Melgarejo 59, Old Medow 59, San Borombón 59, La Cigarette 57, Pon Pon 55, Germania 55, Taraguy 55, Jetón 55.

Ganada por un pescuezo.

Tiempo: 1'1".

Premio "Indecis", 1.600 metros—Puesta entre Millonario, zaino, 5 años, 59 kilos, por Millenium y Regalada, del stud La Juanita (Carlos Bustos), $ 6.90 y 4.50; y Olímpico, alazán, 5 años, 57 kilos, por Bolívar á Hircania, del stud Olímpico (David Englander), $ 3.25 y 2.30, tercero Beaulieu 63.

No placé: Zaccone 58 (4o.), Gandoura 57, Ecija 55, Aguacero 51, y Arcole 50.

De los primeros el tercero, cuerpo y medio.

Tiempo: 1'39" 2/5.

Premio "Hawkins", 2.500 metros—1o. Espartano, alazán, 4 años, 59 kilos, por Stiletto y Termópila de la ecurie Brown (Luis Laborde), $ 11.20 y 3.55; segundo Huemul 52, $ 3.85; tercero, Corona 51, $ 5.60.

No placé: Mangangá 59 (4o.), Anatema 55, Proveedor 55, Avanzada 54, Trochú 54.

Ganada por tres cuartos de cuerpo.

Tiempo: 2'40" 3/5.

LLEGADA DEL CLASICO "GENERAL ALVEAR"

Carrera de desempate: 1o. Olímpico, segundo á cuerpo y medio Millonario.

Tiempo en los 1.600 metros: 1'39" 2/5.

VARIAS NOTICIAS

La potranca U. S. A. que ayer obtuvo su primer triunfo, nació el 9 de Octubre de 1907, en el haras "Elmendorf", del señor James B. Haggin en Lexington, Estado de Kentucky (Estados Unidos).

Esta potranca fué vendida por los señores A. Bullrich y Cía., en su local de Palermo Chico, el 14 de Octubre del año próximo pasado al stud Ayacucho en pesos 1.900.

U. S. A. es hermana paterna, entre otras, de Variety, New York, Mandanga, etc.

Katherina (madre de U. S. A.), es hija de Goldfinch (Osmonde) y Kutrine por Mortemer.

—Los caballos que serán llevados á Lomas para tomar parte en la reunión de hoy, deberán ser embarcados en la estación Constitución en el tren de las 8.30 de la mañana.

—En los clásicos á disputarse en Enero, en la vecina orilla, han sido declarados "forfaits":

Premio "Internacional"—Tímido 54 kilos, La Silvie 50, Iyapú 47, Gaucho 47 y Levalle 46.

Premio "Buenos Aires"—Tímido 54 kilos, La Silvie 50, Elástica 50, Levalle 46 y Soldado 45.

Premio "Montevideo"—Entre Nous 45 kilos.

—Entraineurs de los vencedores en la reunión de ayer, en Palermo:

José Betancourt, de U. S. A. y Tacuara; Francisco Causa, de Elisa; Sebastián Zavaleta, de Alcancía; Justo Vega, de Simonbach; J. Otero, de Olímpico; Guillermo Acosta, de Espartano.

—Tacuara ganadora del premio "Remate", fué reclamada en $ 6.800 por el señor Diego Alvear; la hija de Valero tenía pesos 6.000 de base.

—F. jockey Daniel Cardoso comprometió ayer su segunda monta con el stud Las Mercedes.

—Además del premio "General Alvear", el potrillo Simonbach es ganador de los clásicos "Kemis" y "Lavalle".

—El caballo Petardo hará esta tarde su estreno en la pista de Lomas.

LAS GRANDES PRUEBAS DE ENERO

SU COMPOSICION

Después de la declaración de forfait, las tres grandes pruebas clásicas á disputarse en la vecina orilla, en el mes de Enero, han quedado compuestas así:

Premio "Internacional", 2.500 metros—Olascoaga 61 kilos, Contacto 58, Níspero 58, Mister Irving 56, Sarah Bernhardt 54, Obrizo 54, General 54, Víctor Hugo 53, Soberano 53, Ascot 5?, Vagabundo 51, Mañoñas 50, Espartano 50, Mangangá 50, Elástica 50, Kellermann 48, Nipón 48, Agresivo 48, Indostán 48, C. Z. 47, Rumor 47, Vermouth 47, Albeador 45, Bluff 45, Don Severo 45.

Premio "Buenos Aires", 2.000 metros—Olascoaga 61 kilos, Contacto 58, Níspero 58, Mister Irving 56, Sarah Bernhardt 54, Obrizo 54, General 54, Víctor Hugo 53, Soberano 53, Ascot 5?, Vagabundo 51, Mañoñas 50, Espartano 50, Mangangá 50, Indostán 49, Kellermann 48, Nipón 48, Agresivo 48, Ivanhoé 47, C. Z. 47, Alguacil 47, Imperator 47, Vermouth 45, Albeador 45, Bluff 45, Brinco 45, Correcta 45, Movediza 45, Comediante 45, Petit Bleu 45, Alsen 45.

Premio "Montevideo", 1.800 metros—M. Indostán 57 kilos, Imperator 54, Bluff 53, Petit Bleu 53, Alondra 51, Correcta 51, Soldado 51, Poca Cosa 50, Praxiteles 47, Caburé 45.

LOMAS JOCKEY CLUB

LA REUNION DE HOY

El programa de la reunión á llevarse á cabo esta tarde es el mejor combinado de cuantos se han efectuado en el mes en curso, en este hipódromo.

La prueba capital del programa es el premio "Casiopea", sobre 2.400 metros, el cual cuenta con 17 inscripciones.

A partir de hoy, la primera carrera se largará á las 2.30 y la final á las 6.40 p. m.

HIPODROMO LA PLATA

RESULTADO DE LAS CARRERAS DE AYER

Premio "Pequeño"—1o. Treinta y Tres, A. López; 2o. Banquero, 3o. Más ó Menos.

Sport: del 1o., $ 13.70 á ganador y 4.80 á placé; del 2o., 5.70; del 3o., 9.80.

Ganada por 3/4 de cuerpo.

Tiempo: 1'23" 3/5.

Premio "Colón II"—1o. Lagartija, J. de Mier; 2o. Apa-Cué, 3o. España.

Sport: del 1o., $ 11.30 y 3.40; del 2o., 3.20; del 3o., 5.40.

Ganada por medio cuerpo.

Tiempo: 1'28".

Premio "Desquite"—1o. Desquite, E. Salvini; 2o. Julieta.

Sport: del 1o., $ 21.90 y 7.60; del 2o., $ 4.90.

Premio "Rotten Row" — 1o. Once de Abril, A. Gigena; 2o. Cardiff.

Sport: del 1o., $ 15.40 y 5.30; del 2o., $ 4.

Ganada por un cuerpo.

Tiempo: 1'40" 4/5.

Premio "Barómetro"—1o. Fijodalgo, A. López; 2o. Chito II, 3o. Lagartija.

Sport: del 1o., $ 7.10 y 3.30; del 2o., 3.60; del 3o., 3.40.

Tiempo: 1'21".

Ganada por un pescuezo.

Premio "Chito II"—1os. Huérfana, J. Arismendi, y Lima, A. Lamas; 3o. Mosquetero.

Sport: de Huérfana 5.30 y 3.90; de Lima 3.80 y 3.20; del 3o., 3.70.

El 3o. á medio cuerpo.

Tiempo: 1'8" 4/5.

Premio "My Dear"—1o. Consulta, F. Ansuarti; 2o. Pereire, 3o. León II.

Sport: del 1o., $ 52.50 y 13.10; del 2o., 4.90; del 3o., 7.40.

Ganada por 3/4 de cuerpo.

Tiempo: 1'27" 1/5.

Carrera de desempate—1o. Huérfana, J. Arismendi; 2o. Lima.

Sport del ganador $ 4.30.

Ganada por 1 y 1/2 cuerpo.

Tiempo: 1'9" 3/5.

CARRERAS EN RIO DE JANEIRO

(Por telégrafo)

Río de Janeiro, Diciembre 19—En el hipódromo del Derby Club de esta ciudad se realizó hoy una animada reunión de carreras. Con ella queda clausurada la temporada de 1909. El clásico "Encerramiento", con una prima al vencedor de cinco contos de reis, fué ganado por el caballo argentino Zambo, hijo de Sea King y Zamacueca; segundo Royal, y tercero Bayard, franceses.

En las pruebas ordinarias resultaron vencedores Emisario por Combate y Etincelle (argentino); Cotton, Troppy Dora (brasileños), Savone, Sylvia, Suprema, Roncevoux (franceses).

CARRERAS EN MONTEVIDEO

(Por telégrafo)

Montevideo, Diciembre 19 — Se realizó hoy en Maroñas la reunión anunciada con siete pruebas ordinarias bien nutridas de inscripciones.

He aquí el resumen general:

Premio "Bay Fox", 1.400 metros — 1o. M. Feliú 57 kilos, por Violin y Soldiers Daughter del stud República (A. Zanzazi) $ 90.55 y 19.05; 2o. Inocente 53, pesos 10.20, 3o. Talca (argentino) 51, pesos 4.90; 4o. Salva 55.

Ganada por tres cuartos de cuerpo.

Tiempo: 1'28".

Premio "Salto" 1.300 metros—1o. Chispa 52 kilos (M. Bonilla), $ 11.70 y 4.25; 2o. Soberano 60, $ 4.30; 3o. Azalea 51 (argentino), $ 3.95; 4o. Sadda Yacco (argentino).

Ganada por medio cuerpo.

Tiempo: 1'19" 3/5.

Premio "Remate" 1.500 metros—1o. Facundo 54 kilos por Farandol y Ceniza del stud General Artigas (N. Ledesma) pesos 8.40 y 3.65; 2o. Docanekra 49 (argentino), $ 6.10; 3o. Tabaré 50, $ 12.55; 4o. Le Rappel (argentino).

Ganada por cuerpo y medio.

Tiempo: 1'34" 3/5.

Premio "Imperio" 1.400 metros—1o. Jezuber 50 kilos, por El Amigo y Joyeuse, del stud Imperio (J. Vázquez), $ 51.10 y 10.05, 2o. River Plate 58, $ 5.25; 3o. Remembrance 54 (argentino), $ 3.60; 4o. Petit Bleu (argentino).

Ganada por un cuerpo.

Tiempo: 1'27".

Premio "Orador", 2.000 metros—1o. Alguacil 57 kilos $ 5.65 y 2.55 (M. Bonilla).

HIPODROMO ARGENTINO

PROGRAMA PARA LA REUNION DEL JUEVES 23 DE DICIEMBRE

DEPURADO DE FORFAITS, CON RECARGOS Y ELIMINACIONES

Primera carrera — **PREMIO SIBERIA** — A las 2.30 p. m.
Distancia 1.600 metros $ 3.500 al 1o., 350 al 2o. y 100 al 3o. — Entrada 35 $

Stud	Caballo	Edad	Peso	Padre	Madre	Entraineurs
Ituzaingó	1 Alteza	4	54	Wagram	Atalaya	Antonio Salvo
Pandero	2 Esbelta	4	52	El Angel	Estrella	Santiago Urrutia
Corrientes	3 La Agraciada	4	40	Ovación	Renta Segura	Bernabé Islas
Simulacro	4 Azalea	5	40	Zame	Barcelona II	Ramón Cardoso
España	5 Espía	4	43	Progress	Lapoleta	Manuel Poggio
Titán	6 Elisa	4	61	Orange	Enfantine	Francisco Causa
Petite Écurie	7 Ocarina	4	46	Orange	Orquesta	M. de los Santos
Las Parvas	8 Angiolina	5	46	H. of Portland	Angelica	Felipe Viscay
Guanaco	9 Miss Norfolk	5	46	Watercress	F. of Norfolk	Martín Orrego
Don Juan	10 M. Spendthrift	5	44	Woldtowler	L'argent	Gregorio Maipe
Los Carlos	11 Brive	5	43	Le Samaritain	Belle Maman	Tomás Conde

Segunda carrera — **PREMIO BOLIVIA** — A las 3 p. m.
Distancia 1400 metros $ 4.000 al 1o., 400 al 2o. y 100 al 3o. — Entrada 40 $

Stud	Caballo	Edad	Peso	Padre	Madre	Entraineurs
[illegible]	1 Richepin	4	57	[illegible]	Est. del Sud	Cecilio López
[illegible]	2 Bólido	3	57	[illegible]	Pirapolis	J. Otero
Cora	3 Lafontaine	3	57	Kendal	Elaine	Juan Elnen
San Fco.	4 Tadeo	3	57	Diaz	Golondrina	Guillermo Acosta
Libertad	5 Lacordaire	3	57	Lafayette	La Corona	José Casella
Sarpremant	6 Jetón	3	57	Offenbach	Ficha	Luis Hernández
[illegible]	7 Orgullo	3	57	William Rufus	Minerette	Jenaro Larrosa
La Guardia	8 Phoebus	3	57	Orizon	Caressante	Alejandro Orezolli
Blue Boat	9 Muncaster	3	57	Ipman	Sonámbula	Hilarión Sánchez
El Jockey	10 Presto	3	57	Sargent	Primavera	Francisco Licei
Apolo	11 Sea Born	3	57	Sea King	Adelina	Alfredo Bridges
Petite Écurie	12 Fulmen	3	57	Florizel	Decre Nisi	Lauro de los Santos
E. Zubiaurre	13 Divisadero	3	57	Simonachet	Yokeama	Telmo Migues

Tercera carrera — **PREMIO MESALINA** — A las 3.30 p. m.
Distancia 1600 metros $ 3.500 al 1o., 350 al 2o. y 100 al 3o. — Entrada 35 $

Stud	Caballo	Edad	Peso	Padre	Madre	Entraineurs
Winchester	1 Kangaroo	4	40	Haut Villers	Delicia	Josías Brott
María Teresa	2 Ordago	4	40	Orbit	Iulia	Federico Fernández
Las Parvas	3 Salale	4	48	Don Pepe	Cassie	Felipe Viscay
San Martín	4 Arbitro	4	48	Millennium	La Giralda	Carmelo Cardoso
[illegible]	5 Curacao	4	48	Rustieus	Quilda	Isidoro Trescases
Combate	6 Eros	4	51	Buenos Aires	Afrodita	Luis Hernández
María Luisa	7 Ohnet	4	48	Orbit	Julia	Norberto Fernández
Ituzaingó	9 Alteza	4	51	Wagram	Atalaya	Antonio Salvo
Bolívar	8 Recuerdo	4	54	Rustieus	Houri	V. Petroccini
Floresta	10 Intriga	4	47	Stiletto	Tirana	Florencio Rodríguez
Gran Muñeca	11 Imperator	4	46	Neapolis	Mimi	Toribio Medina
Hermit	12 Yarará	4	47	Alacrán	Francheville	Antonio Molli
La Aldea	13 Artigas	4	46	Simonsida	Moraima	Alberto Arroyo
Titán	14 Ninfa	4	43	Orange	Nelosena	Francisco Causa
Pronto Fruto	15 Ocarina	4	46	Orange	Orquesta	Lauro de los Santos
Las Cañas	16 Barón	4	41	Valero	Modern Agnes	José Betancourt

Cuarta carrera — **PREMIO MARCELA** — A las 4 p. m.
Distancia 1000 metros $ 4.000 á la 1a., 400 á la 2a. y 100 á la 3a. — Entrada 40 $

Stud	Caballo	Edad	Peso	Padre	Madre	Entraineurs
Los Hielos	1 Voluptuosa	2	56	Calepino	Voluptas	Hilarión Sánchez
Luján de Cuyo	2 Dicha	3	[illegible]	Orange	Disoluta	Vicente Rodríguez
J. R. Escudero	3 Algebra	3	55	Blue Boat	Australia	Juan R. Escudero
Lagrange	4 Roxana	3	55	Rustieus	Roxelane	Rufino Coll
Las Mercedes	5 Poca Cosa	4	55	Ocaso	Báscula	Juan Fco. Benavides
Los Cardos	6 Lady Sorel	3	55	Gallinule	Lady Offally	Tomás Conde
Orange	7 Sonda	3	55	Orange	Sirena	Bartolomé Olivieri

Quinta carrera — **PREMIO MARITORNES** — A las 4.30 p. m.
Distancia 2000 metros $ 5000 al 1o. 500 al 2o. y 100 al 3o. — Entrada 50 $

Stud	Caballo	Edad	Peso	Padre	Madre	Entraineurs
Sud América	1 Ciego	3	58	Stiletto	Sierpe	Justo Vega
Concordato	2 Mirlo	3	54	Porteño	Mosella	Carmelo Cardoso
El Turf	3 Gral. Paz	3	53	Wagram	Pomona	Felipe Viscay
Bonheur	4 Alegato	3	52	Livarot	Condesita	L. Dellagiovanna
Lowland Boy	5 Aguijón	3	51	Orange	Atalaya	Telmo Migues
Vihuela	6 Alcancía	3	53	Druid	Aljaba	Sebastián Zabaleta
Pacífico	7 Novelesca	3	48	Porteño	Normandía	ídem

Sexta carrera — **PREMIO TIRANIA** — A las 5.00 p. m.
Distancia 1000 metros $ 4500 al 1o., 450 al 2o. y 100 al 3o. — Entrada 45 $

Stud	Caballo	Edad	Peso	Padre	Madre	Entraineurs
Las Mercedes	1 Obrizo	4	63	Orbit	Tarántula	Juan A. Benavides
El Jockey	2 Tímido	6	60	Tonio	Monona	Francisco Licei
Old Star	3 Beaulieu	4	57	Le Sancy	Beaurivage	Fausto Gomes
Sud América	4 Ciego	3	57	Stiletto	Sierpe	Justo Vega
Lagrange	5 Variety	6	66	Greenan	Josie Reed	Rufino Coll
Ituzaingó	6 Atahualpa	6	53	Wagram	Atalaya	Antonio Salve
L. Boy	7 Aguacero	3	63	Livarot	Comadreja	Telmo Migues

Séptima carrera — **PREMIO BAQUETA** — A las 5.30 p. m.
Distancia 3000 metros $ 5000 al 1o. 500 al 2o. y 100 al 3o. — Entrada $ 50

Stud	Caballo	Edad	Peso	Padre	Madre	Entraineurs
Las Cañas	1 Olascoaga	5	61	Orbit	Isolina	José Betancourt
Abrojo	2 Pincheira	4	54	Kendal	Cortie Dhu	Ambrosio Elnen
Brown	3 Espartano	4	55	Stiletto	Termópila	Guillermo Acosta
Guanaco	4 Miss Norfolk	5	48	Watercress	F. of Norfolk	M. Orrego
Casado	5 Proveedor	4	48	Progress	Baqueta	Luis Pessagno
Combate	6 Eros	4	48	Buenos Aires	Afrodita	Luis Hernández
Simulacro	7 Corona	4	44	Stiletto	Emperatriz	Ramón Cardoso

HEMORROIDES

Usando el Bálsamo San Roque. No sufrirá más!!! Puede estar seguro. No lo compare entre los específicos vulgares. Pídalo en las farmacias. Precio por encomienda postal $ 6.02 enviando su importe. Alsina 346 B. Aires. Castells Jiménez

CARLOS RASETTI

RIVADAVIA 528, ESQ. PLAZA DE MAYO

CASA INTRODUCTORA DE ARMAS

FUNDADA EN 1857

CASA DE COMPRAS EN PARIS

150 modelos diferentes de escopetas fabricadas especialmente para la casa

ARTÍCULOS GARANTIDOS Y PRECIOS SIN COMPETENCIA

OFERTAS EXTRAORDINARIAS

ESCOPETA fuego central de dos tiros, caños de ALAMBRE (DAMAS RUBANS) calibre 16, caño izquierdo Choke de dos cierres, correa de cuero, con funda reforzada para guardar la escopeta desarmada, cintura-cartuchera para 30 cartuchos, red para pájaros, baqueta de 3 piezas con dos cepillos, extractor de cartuchos, máquina para remachar los cartuchos, con medida para pólvora y munición.

Todo por $ 49

ESCOPETA fuego central, de dos tiros, caños de ALAMBRE especial (MONOPOLE RASETTI), calibre 16, caño izquierdo Choke, de dos cierres, correa de cuero, con funda reforzada para guardar la escopeta desarmada, cintura-cartuchera para 30 cartuchos, red para pájaros, baqueta de 3 piezas con dos cepillos, extractor de cartuchos, máquina para remachar los cartuchos, con medida para pólvora y munición.

Todo por $ 55

ESCOPETA fuego central, de dos tiros, caños de ALAMBRE especial, triple cierre Greener, fabricación mecánica, calibre 16, caño izquierdo Choke, correa de cuero, con funda reforzada para guardar la escopeta desarmada, cintura-cartuchera para 30 cartuchos, red para pájaros, baqueta de 3 piezas, con dos cepillos, extractor de cartuchos, máquina para remachar los cartuchos, con medida para pólvora y munición.

Todo por $ 59

ESCOPETA fuego central, de dos tiros, caños de ACERO KRUPP, triple cierre Greener, calibre 16, caño izquierdo Choke y correa de cuero con funda reforzada para guardar la escopeta desarmada, cintura-cartuchera para 30 cartuchos, red para pájaros, baqueta de 3 piezas con dos cepillos, extractor de cartuchos, máquina para remachar los cartuchos con medida para pólvora y munición.

Todo por $ 80

TODAS LAS ESCOPETAS SON CON LLAVE ENTRE LOS GATILLOS

He recibido un gran surtido de útiles para caza, todos modernos y prácticos, procedentes de las más reputadas casas europeas y norteamericanas.

Pidan mi gran catálogo que lo remitiré GRATIS y franco de porte al Interior.

FÍJENSE BIEN EN MIS PRECIOS

CARABINA Winchester, norteamericana, calibre 44, de repetición 12 tiros	$ 44.—
CARABINA Francotte, caño largo Montecristo, calibre 9 m/m., especial para cazar	" 14.—
CARABINA de precisión hasta 200 metros, con bala larga y corta, calibre 6 milímetros	" 32.—
REVOLVER norteamericano Iver Johnson, calibre 38	" 18.—
REVOLVER Webley, calibre 38	" 50.—
REVOLVER Federal Suizo, de ordenanza, calibre 7,5	" 44.—
REVOLVER Smith Wesson, calibre 38	" 44.—
PISTOLA Mauser, calibre 7|63, de 10 tiros, repetición automática, culata de madera	" 60.—
PISTOLA Parabéllum, calibre 7|65, de 8 tiros, repetición automática y precisión	" 60.—
PISTOLA Manlicher, calibre 7|65, de 10 tiros, repetición automática	" 58.—
PISTOLA de bolsillo, Webley y Scott, calibre 7|65, de repetición automática, 8 tiros	" 36.—
BALAS para revólver Smith y Wesson, calibre 38, la caja, marca U. M. C.	" 1.30
CAPSULAS Montecristo, calibre 9 mm., marca G., á munición, la caja	" 1.10
CAPSULAS Montecristo, calibre 9 mm., marca G., doble carga, la caja	" 1.60
CAPSULAS Montecristo, calibre 9 mm., marca G., la caja	" 1.30

Los pedidos por carta se despachan en el día

EMBALAJE GRATIS

LA CASA NO TIENE AGENTES NI SUCURSALES

Gota ambulante

"Hace 3 ó 4 años que empecé á sufrir de dolores de cabeza persistentes, y con asiento, sobre todo, en la parte superior y posterior, sin que me fuese posible ocuparme en nada serio". Esto escribe M. de Ponmoutal, y añade: "Un día me vi atacado de un acceso de gota en los pies, acceso tan doloroso que era un verdadero martirio. Para colmo de desdicha, en ese momento precisamente, uno de mis hijos que servía en la marina recibió súbitamente la orden de partir para Tonkín, lo cual me causó gran contrariedad y una viva emoción. La gota abandonó los pies, pero fué, por desgracia, á instalarse en el estómago y en el cerebro, colocándome en la imposibilidad de digerir los alimentos, y produciéndome calambres atroces en la boca del estómago, cólicos de vientre muy violentos, y todo ello acompañado de vómitos continuos. Me volvieron luego los dolores de cabeza de un modo terrible, impidiéndome cerrar los ojos en toda la noche; llegué á temer que la gota me subiese al corazón y me matase.

"Un amigo me aconsejó el OMAGIL que tomé en seguida, sintiéndome, ya desde el primer día, con un alivio considerable. El sufrimiento disminuyó de intensidad, cesaron los dolores de cabeza y á la noche siguiente dormí con entera tranquilidad, al otro día no reaparecieron los calambres ni los cólicos, y á poco ese acceso terrible pasó, no habiéndoseme vuelto á presentar ya nunca.

"Y si á veces siento algunos dolores basta con unas cuantas dosis de OMAGIL para desembarazarme inmediatamente. Firmado: Luis Ponmoutal, rue de la Republique, Marsella, 28 de Marzo de 1901".

EFECTOS DEL TRATAMIENTO

EL OMAGIL en efecto, basta para calmar muy rápidamente los dolores reumáticos aun aquellos más crueles y antiguos y por rebeldes que hayan sido á otros remedios; y esto lo mismo el licor que las píldoras, sin más que tomar á la mitad de la comida una cucharada sopera de licor ó bien 2 ó 3 píldoras.

Calma asimismo las neuralgias más dolorosas cualquiera qu sea su asiento; las costillas, los riñones, los miembros ó la cabeza, pero sobre todo alivia los sufrimientos tan penosos de los ataques de gota.

Creado el OMAGIL conforme á los últimos descubrimientos de la ciencia, no contiene substancia alguna nociva y su uso no presenta absolutamente ningún peligro para la salud, siendo, por lo demás, el licor de un sabor agradabilísimo.

Generalmente el alivio se siente ya el primer día.

De venta en las buenas farmacias; más para vitar todo error, cuídese de exigir en la etiqueta la palabra OMAGIL y las señas del depósito general: Maison L. Frere, 19, rue Jacob, París.

$10,000 DONADOS AL HIPNOTISMO

El Dr. X. La Motte Sage, renombrado hombre de ciencias, regala $10,000 para destinarse á la publicación y distribución gratis de un valioso tratado sobre el magnetismo personal y la influencia hipnótica.

Desea demostrar el valor y la fuerza práctica de esta nueva ciencia, en los negocios, en la sociedad, en el hogar, en la política, en el amor, y en las enfermedades, como factor para influir y dominar el ánimo de las personas.

Los hombres prominentes de negocios, los hombres de profesiones, los ministros del Evangelio y muchas otras notabilidades, cordialmente aprueban esa medida. Un célebre colegio se encarga de la distribución gratis.

Todo el mundo puede recibir el libro absolutamente gratis, hasta que se agote la edición, y dominar los misterios ocultos de esa maravillosa fuerza, en su propia casa. Muchos secretos guardados sigilosamente, son divulgados ahora.

Carnegie está regalando su fortuna para la creación de bibliotecas; el Dr. X. La Motte Sage se propone que el libro más útil de todas las bibliotecas, vaya gratis á todos los hogares, y al efecto ha regalado $ 10 000, y una gran casa editora está atareada día y noche, imprimiendo los libros para la distribución gratis. El libro que el Dr. Sage desea distribuir gratis se titula "La Filosofía de la Influencia Personal". Ha sido recomendado cordialmente por los hombres de negocios más connotados, por eximios ministros del culto, hábiles facultativos y célebres letrados de ambos continentes. Está bellamente ilustrado con grabados medio tonos hermosísimos, y cada página rebosa de interesantes y prácticos informes. Es un libro que no debería faltar en ningún hogar. Indiscutiblemente es la obra más notable que de su clase se ha escrito, y ciertamente ha causado gran sensación en el mundo editorial.

Explica numerosos casos en los cuales las personas han sido secreta é instantáneamente dominadas por la influencia hipnótica. Indica cómo protegerse uno mismo contra el uso de la influencia hipnótica. Demuestra cómo puede uno desarrollar y emplear el poder magnético para ejercer una maravillosa influencia sobre las personas con quien uno se pone en contacto.

Hombres como los Vanderbilt, los Morgan, los Rockfeller y muchos otros notables milonarios, han estudiado precisamente los mismos métodos que en dicho libro se exponen, y los han empleado para acumular fabulosas fortunas. En este libro se divulgan los secretos de la vida de los ricos, que jamás había uno soñado. Revela dicho libro los misterios ocultos del magnetismo personal, del hipnotismo y de la cura magnética, etc. Pone de manifiesto la fuente verdadera de la fuerza é influencia en todas las condiciones de la vida. Contiene informes secretos de valor inapreciable para las personas que desean obtener éxito en la vida. La mayoría de los hombres públicos más connotados del país, poseen este libro y leen todas sus páginas. Aprovéchanse de sus enseñanzas para su propio beneficio y utilidad.

Explica la fuerza por medio de la cual uno puede curarse las enfermedades y malas costumbres, sin la necesidad de drogas, ni medicinas, y asimismo curar á los demás. Divulga el secreto por medio del cual instantáneamente puede Vd. producir un estado de insensibilidad al dolor en cualquier parte del cuerpo, para sacar dientes y hacer operaciones de cirujía, sin el uso de la cocaína, el cloroformo ó anestésicos de cualquier clase.

Explica el modo de aprender la sugestión del sueño en Vd. y en las demás personas en cualquier hora del día ó de la noche que Vd. desee. Explica la fuerza sútil por medio de la cual puede Vd. desarrollar sus facultades mentales, perfeccionar su memoria, hacer que desaparezcan caracteres y costumbres desagradables en los niños, fortalecer la voluntad propia y hacer que uno llegue á ocupar puesto prominente en la comunidad en que viva. Hará que ciertamente sea Vd. un hombre de mucha popularidad.

Si Vd. no ha obtenido el éxito á que justamente tiene Vd. derecho por su habilidad ó talento; si Vd desea obtener un empleo con un buen sueldo ú obtener un aumento en su sueldo; si Vd. desea elevarse en sus negocios ó profesión; si Vd. desea ejercer gran influencia sobre los demás; si Vd. ansía la gloria ó la fama, entonces solicite en el acto un ejemplar de este notable libro.

Publicamos los siguientes extractos de varias cartas que se han recibido de algunas de las personas que han leído el libro, para que se tenga una idea del gran mérito intrínseco que dicha obra posee.

La Sra. Mary Milner, 312 D Street, Pueblo, Colorado dice en carta de fecha reciente: "Estaba tan enferma y preocupada, que no podía ni comer ni dormir. Usé los métodos en mí misma, con maravilloso éxito. En la actualidad estoy sana y robusta, y por ningún dinero me desprendería de los valiosos informes que Vd. me suministró".

El Sr. T. L. Lindestruth, 30 E. South St., Wilkesbarre, Pa., dice: "La obra de Vd. sobre el magnetismo personal, representa una fortuna á los que comienzan la carrera de la vida. Absolutamente aportará el éxito".

A. J. McGinnis, 60 Ohio St., Allegheny, Pa., dice: "Cuando solicité el libro de Vd. estaba trabajando de como jornalero. En la actualidad soy director de una empresa, y eso es ciertamente la prueba más evidente que puede presentarse del gran mérito de la obra. Aconsejo á las personas que deseen tener éxito en la vida, que pidan en el acto un ejemplar".

El Dr. G. S. Lincoln, 101 Crutchfield St., Dallas, Texas, escribe así: "Los métodos de Vd. acerca de la influencia personal, son maravillosos. Los he usado en mis pacientes con sorprendentes resultados. Curan las enfermedades cuando los remedios fallan".

El Dr. S. R. King de Gillam, Ind., escribe lo siguiente: "Ciertamente me han enviado Vds. el libro más notable que he leído. Según los métodos explicados en el tratado, el dolor de cabeza, el reumatismo, dolor de espalda y otras enfermedades de larga duración, desaparecen como efecto de mágia. No hay frases suficientes para recomendar el sistema de instrucción en el magnetismo personal que Vds. observan. Comunica á uno la fuerza é influencia para ejercerle sobre otros, á tal grado, que yo nunca soñé fuese posible adquirir. El libro de Vds. vale más que el oro puro, para toda persona que comience la carrera de la vida. Lo único que deploro es que no cayese su libro en mis manos cuando yo era joven".

El New York Institute of Science, se ha encargado de la distribución gratis del libro aludido. Día y noche funcionan grandes prensas de imprimir para abastecer la demanda, hasta que se hayan distribuído los $ 10,000 en libros. Debido á los grandes gastos en la preparación é impresión de este libro, suplicamos que sólo lo pidan gratis aquellas personas que realmente estén interesadas en obtener mayor éxito, lograr más felicidad ó de cualquier modo mejorar su condición. Suplicamos que no se le solicite por mera curiosidad, pues la edición gratis es limitada. Si Vd. desea un libro, solicítelo hoy mismo, pues los ejemplares se están distribuyendo con mucha rapidez. Jamás en la historia de una casa editorial ha habido tal demanda por ningún libro, como la que existe en la actualidad por "La Filosofía de la Influencia Personal".

Téngase presente que el libro será enviado gratis con porte pago, á las personas que lo soliciten ahora, dirigiéndose al New York Institute of Science, Dept. 448, Rochester, N. Y., E. U. de A.

The Barbicane Co.

CORRIENTES 354

Ofrece el más completo surtido de cochecitos, andaderas, manomóviles y voladores para niños, de la acreditada y registrada marca

"The Irish Mail"

(PATENTADO)

ANDADORAS Y MANOMÓVILES

DESARROLLADORES DE LOS NIÑOS

CUIDADO CON LAS IMITACIONES

El más popular y eficaz vehículo para niños que jamás se haya inventado. Construído á base científica. Fortifica y vigoriza los músculos. Da elegancia y apostura á los niños que lo usan. Los hace desenvueltos, alegres y sanos. Es, sin duda, el mejor regalo.

Son de construcción solidísima, elegantemente decorados y pintados, construídos á todo costo. Materiales de primer orden.

Los manomóviles, andadoras y desarrolladores que vendemos, que llevan todos la marca registrada "THE IRISH MAIL", vuelven sanos y robustos á los niños que los usan. Estimulan sus funciones orgánicas, reemplazan el ejercicio del remo y obligan á los niños á un ejercicio isócrono y no desatentado y perjudicial como ocurre con otros de fama usurpada, que no son sino burdas imitaciones de THE IRISH MAIL.

Imitaciones más ó menos torpes, han logrado engañar á muchos padres de buena fe y lejos de beneficiar, han hecho contraer enfermedades á los niños.

Los de la marca THE IRISH MAIL, están construídos á base científica y para distinguirlos, verifiquen si en cada asiento están inscriptas estas palabras THE IRISH MAIL. Los de esta marca, son los únicos legítimos y los que recomiendan los grandes higienistas y celebridades científicas.

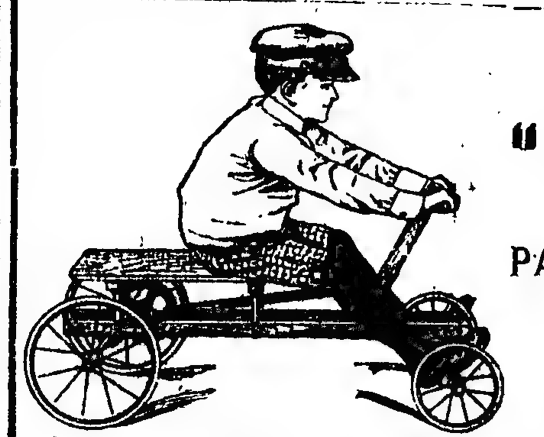

MANOMOVIL

"The Irish Mail"

PARA NIÑOS

HASTA de 16 AÑOS

Este modelo: $ 19

"The Hottentot"

PARA NIÑOS MENORES DE 6 AÑOS

ESTE MODELO: 14 $

ANDADERA

"The Irish Mail"

$ 9.50

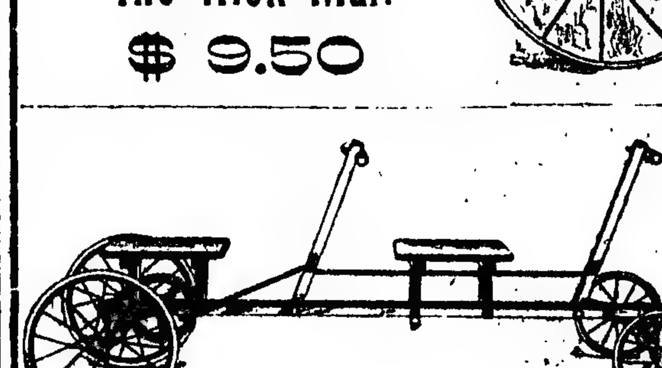

Para dos niños, para despertar la amistad y la fraternidad de los jovencitos y para adquirir fuerza y vigor metódicamente.

"The Flying Dutchman"

Este modelo: $ 40

"Un Flying Dutchman"

EQUIPADO

$ 40

"The Irish Mail"

(JUNIOR)

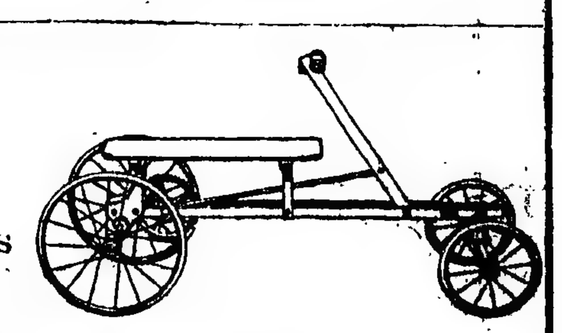

Para niñitos pequeños

Este modelo: $ 17

ÚNICOS VENDEDORES:

The Barbicane Co.

CORRIENTES 354

Y ALMACEN INGLÉS DE MORRIS

CANGALLO 671

Dentista cirujano—S. SAMANIEGO. Dentaduras desde 50 $. Dientes fijos sin paladar. Emplomaduras de toda clase. Extracciones sin dolor absoluto. — INDEPENDENCIA 1408. v7e

Dr. Aynes

Internas y nerviosas, vías urinarias y secretas, RAYOS X. Consultas de 3 á 7 p. m. A los pobres gratis. Av. de Mayo 1314. v3e

LA TUBERCULOSIS

SE CURA POSITIVAMENTE CON

"LA ANISTAMINA"

Preparación á base de los glicerinados de tejidos pulmonares, descubrimiento apoterápico del cél. doctor profesor Carlos Marchesini de la Facultad de Génova, estudiado sobre principios nuevos y racionales.

Aprobado por el Departamento Nacional de Higiene. Experimentado en las principales clínicas de Europa, con espléndidos resultados, rigurosamente controlados por el análisis bacteriológico.

Precio $ 30 el frasco.—Facilitaciones á los enfermos pobres, recomendados por los médicos.

Depósito:—A. MASSON, Moreno 625. —Buenos Aires. FOLLETOS GRATIS

59 Callao 59

NO HAY MÁS CALLOS

Profesor A. WORK

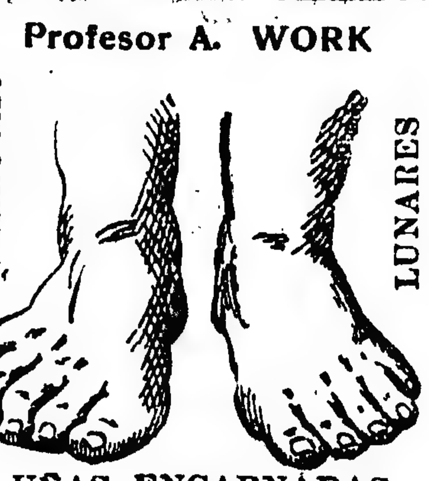

UÑAS ENCARNADAS

Especialidad en las operaciones. Callos duros y blandos, encima de los dedos y en la planta de los pies y juanetes, hasta los que están inflamados se sacan con raíz en una sola operación sin dolor ni sangre.

Callos entre los dedos ú ojos de gallo, se sacan sin sangre, ni dolor y puede calzarse en seguida.

Uñas encarnadas. Esta operación se hace sin arrancar la uña y sin cloroformo. Sin sangre, sin dolor y también puede calzarse en seguida.

Verrugas y lunares se sacan sin dolor, sin cortar y sin que quede señal alguna.

Operaciones á precios módicos. Consultas gratis de 9 á 12 m. y de 1 á 5 p. m. todos los días feriados hasta las 12 m.

Nota: Próximamente trasladaré mi consultorio por demolición. Antes de pasar por el consultorio fíjense en mi aviso publicado en LA PRENSA. 1p

Dr. E. S. ZEBALLOS

Abogado — Estudios en Buenos Aires, La Plata y Bahía Blanca. Atiendo personalmente consultas, arbitrajes, informes "in voce", etc., etc., Victoria 636.

LINIMENTO GENEAU

50 Años de Exito. No mas FUEGO. No mas Peladuras. Marca en Francia. Solo TOPICO reemplazando al Fuego sin dolor ni caída del pelo, cura rápida y segura de las Cojeras, Esparavanes, Sobrehuesos, Torceduras, etc. Revulsivo y resolutivo. Pcia GENEAU, 165, Calle St-Honoré, Paris y todas farmacias

Dr. E. LOZANO

Enfermedades de mujeres y nerviosas. Afecciones bronquiales y pulmonares de adultos y niños. Cerrito 755, de 2 á 4.

Dr. FERNANDEZ

Especialista para las enfermedades de las vías urinarias, secretas y de la piel.— De 9 á 11 y de 2 á 5. C. PELLEGRINI núm. 972.

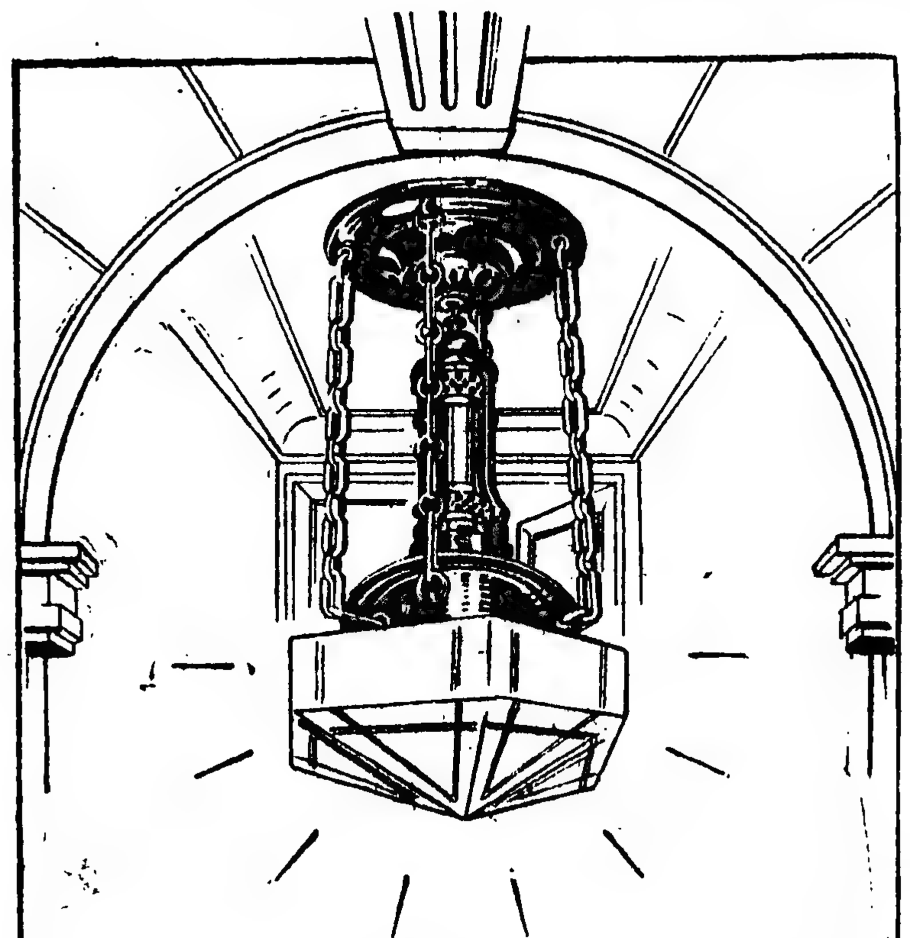

ILUMINACIÓN ELEGANTE Y SUAVE

PLAFONIER HEXAGONAL (para zaguanes, dormitorios, etc.)

Con lámpara Nernst de 200 bujías: $ m/n. 15.— c/u.

" " " 100 " : " 13.— "

Compañía Alemana Transatlántica de Electricidad - Cuyo 973

EMPRESA SUD AMERICANA DE PAVIMENTACIÓN. TRADE MARK

Narciso Agüero y Cía. BUENOS AIRES. Escritorio: Victoria 839. U.T. 2445, Libertad. Coop. 10.., Central

EN LA USINA

3 Esquinas N.° 15

Ó EN

Aven. Montes de Oca 2050

se venden PADRILLOS PERCHERONES marcas M. Paz, Julio Roca y otras, adicionados por el trabajo en los carros, pero perfectamente invernados y aptos para cría.

Dirección de Desagües de la Prov. de B. Aires

Aviso para el pago de la 16 cuota del impuesto

Se hace saber á los propietarios de la zona inundable del Sud de la provincia; Que la Dirección de Desagües de acuerdo con la ley vigente, ha resuelto proceder al cobro de la cuota arriba indicada, segunda del año 1909; debiendo hacerse el pago de ella en la forma establecida para las cuotas anteriores hasta el 31 de Diciembre próximo venidero, después de cuya fecha se aplicará la multa que prescribe la ley. Nota: los propietarios que deseen obtener las boletas directamente, solicítenlas de la Contaduría de la Dirección, en La Plata, hasta el 5 de Diciembre. Después de la fecha indicada, las boletas serán remitidas á las oficinas de valuación de los respectivos partidos, en donde quedarán á disposición de los interesados. La Plata, Noviembre de 1909.—A. Sánchez Urtubey, Secretario.

Dr JUAN CARLOS LACROZE

Especialista del Hospital San Roque. Enfermedades de los riñones, vejiga, próstata, uretra, etc., y secretas (de ambos sexos). Ha trasladado su consultorio á la calle CERRITO 416. De 3 á 5 p. m.

Dr. RUIZ GUTIERREZ

Médico director del Instituto Policlínico y especialista en las enfermedades secretas de ambos sexos y de la piel, matriz, vejiga, riñones, estómago, reumatismo y afecciones nerviosas. Curación rápida, segura y radical por un sistema especial. Aplicaciones eléctricas con nuevas y completas instalaciones. Rayos X. CANGALLO 1630. Consultas todos los días de 9 á 12 y de 2 á 7 p. m.

MUEBLES PARA JARDIN

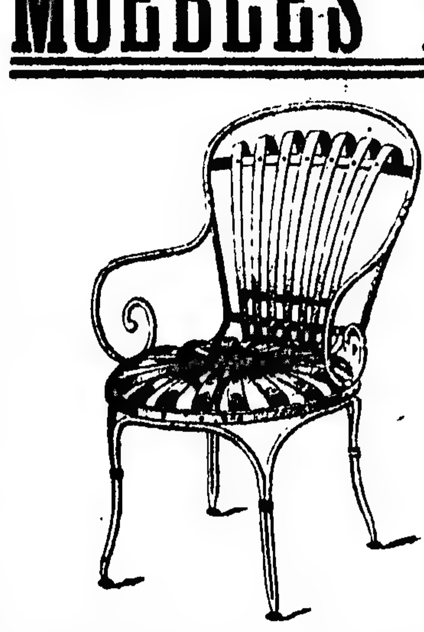

A. Motteau

C. PELLEGRINI 71

PIDAN CATÁLOGO POR CARTA

1s

SI QUEREIS EVITAR que esas crisis se repitan tomad de una manera segura

GOTOSOS REUMÁTICOS

PIPERAZINE MIDY

EFERVESCENTE

Inofensiva. Ocho veces más activa que la Litina. El mayor disolvente conocido del Acido úrico. De 2 á 5 medidas por día disuelta en un poco de agua. MIDY, 113, F.º S.t Honoré, Paris y en las farmacias y Droguerías.

Belleza Ideal

CUTIS FRESCO
TINTE SUAVE
Y ASPECTO SALUDABLE

Se obtiene con el uso de la más antigua y renombrada Agua de Toilette - - - -

Agua de Barcelona

ó LECHE CUTANEA DE DOMINGUEZ

VENTA EN TODAS LAS FARMACIAS

Prof. Luis Agote

Enfermedades internas y de niños, TUCUMAN 855, de 2 á 4.

ESTUDIO VETERINARIO

Atendido por los doctores Camilo A. Rodríguez, Alberto J. Paz, Lorenzo P. Garrahan

Graduados en Ohio State University (E. U.)

U. T. 1490 — CANGALLO 521

LEVADURA COIRRE

(LEVADURA SECA de CERVEZA)

Antrax, Forúnculos y Forunculosis, Gastro-Enteritis, Disentería, Neumonía, Fiebre Tifoidea, Diabetes, Acné, Flemones, Supuraciones, Leucorreas y Vaginitis y todas las Afecciones que dan lugar á Supuraciones.

COIRRE, 79, Rue du Cherche-Midi, PARIS

y en las buenas Farmacias del Mundo entero.

Dr. Sicardi

OCULISTA.— Del Hospital San Roque. Anteojos y enfermedades de los ojos. Cangallo 1120, de 2 á 5. U. Telef. 40 (Libertad). v26

SANATORIO ITALIANO

443 - PERU - 443

U. T. 3354 (A.)

Instalaciones modernas de cirugía

DIRECTORES:

Profesor Dr. A. T... -Dr. D. Zanalua

perm.

Dr. CASTAÑO

Especialista en enfermedades urinarias, curación radical de la hipertrofia de la próstata. TUCUMAN 130. Consultas de 1 á 4 p. m. Hospital San Roque, de 9 a. m.

Cassullo Hnos.

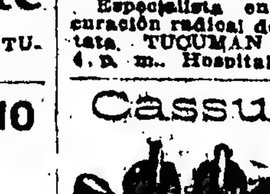

Cirujanos dentistas. Especialista en dentaduras de puente, con dientes de nuestra invención; novísimo sistema propio de la casa, garantida la más sólida, hermosa y cómoda.

Enviamos folletos á quién los solicite. Extracciones sin dolor.—Avenida de Mayo 1111—Buenos Aires; Andes 209 — Montevideo. Esta casa no tiene representantes en ningún punto de la República.

"LOS LUTOS"

443 C. PELLEGRINI 443—U. T. 1373

PIDASE CATALOGO

AVISOS FUNEBRES

✝ DANIEL RICHIERI—q. e. p. d.—Falleció el 19 de Diciembre de 1909.—Confortado con los auxilios de la santa religión y la bendición papal.— Su esposa Clotilde Almeida de Richieri, sus hijos Raúl y María Estela; sus hermanos Agustín, Ernesto, Juan Carlos, María Elena, Arturo M. y Teresa R. de Torino, sus hermanos políticos Cristina Diehl de Richieri, Sofía Faría de Richieri, Isabel Rumallo de Richieri y Máximo Torino, tíos, sobrinos, primos y demás deudos, invitan á sus relaciones á acompañar los restos del extinto al cementerio del Norte, hoy lunes 20 de Diciembre, á las 5 p. m. El duelo se despedirá por tarjeta. Se ruega no enviar coronas. Casa mortuoria, Sanatorio Modelo, Córdoba 2020.—Nota: Carruajes hasta las 4.30 en la empresa Iribarne y Cía.

✝ MARGARITA IRIANNI DE VACCARO—q. e. p. d.—Falleció el 19 de Diciembre de 1909.—Sus hijos Vicente é Irene, su hija política Ida Ricagno de Vaccaro, su padre (ausente), sus hermanos Francisco, Teresa, Isabel y Salvador (ausente), sus nietos Margarita, Francisco, Juan, María, Luis y Vicente, hermanos políticos, sobrinos y demás deudos, ruegan á sus relaciones quieran acompañarles á conducir los restos de la extinta al cementerio del Oeste, hoy lunes 20 de Diciembre, á las 3 p. m. Se ruega no enviar coronas. El duelo se despide por tarjeta. Casa mortuoria, Chile 1399.—Nota: Carruajes en la empresa de Iribarne.

[illegible] q. e. p. d.—Falleció [illegible] Su [illegible] Rosa P. [illegible] Alfredo, [illegible] Luisa, [illegible] Angela M. Galli y Cala[illegible] demás deudos, invitan á [illegible] acompañar los restos del [illegible] al cementerio de San Miguel, hoy [illegible] Diciembre, á las 10 a. m. — 19

JOSE B. SILVA—q. e. p. d.—Falleció el 19 de Diciembre de 1909.—Confortado con los auxilios de la santa religión.—Su esposa Amelia N. de Silva; sus hijos Amelia y Héctor Silva; su señora madre Carlota A. de Bustalla; sus hermanos Tomás Silva y Arias Sara, Luisa [illegible] Bustalla, sus tíos, primos y demás deudos, invitan á sus relaciones á acompañar los restos del extinto al cementerio del Oeste, hoy lunes 20 de Diciembre, á las 4.30 p. m. Unica invitación. El duelo se despedirá por tarjeta. Casa mortuoria, Bolívar 476.—Nota: Carruajes en la empresa Lázaro Costa y Cía., Rioja 250.

ANTONIO CASATI—q. e. p. d.—Falleció el 19 de Diciembre de 1909.—Su esposa Carolina N. de Casati; sus hijos Ambrosio, Angela C. de Zaffaroni, José y Rosa Casati; sus hijos políticos José Zaffaroni y Rosa Canesse; sus hermanos Miguel Casati, María C. de Battilana y Angel Casati; nietos primos, sobrinos y demás deudos invitan á sus relaciones quieran acompañar los restos del extinto al cementerio del Oeste, hoy lunes 20 de Diciembre, á las 4 p. m. Favor que se agradecerá eternamente. El duelo se despedirá por tarjeta. Unica invitación. Casa mortuoria, Giraldot 88 esquina Dorrego (Chacarita). Nota: Carruajes disponibles en la casa Pandori y Palamidessi Corrientes 4122 al 26 y sucursal Villa Devoto, calle Zimbó y Mercedes.

CONCEPCION F. DE IGLESIAS—q. e. p. d.—Falleció el 19 de Diciembre de 1909.—Sus hijos Manuel, Deolinda, Eustaquio; su hijo político Francisco Gutiérrez, sus nietos y demás deudos, invitan á sus relaciones á acompañar los restos de la extinta al cementerio del Oeste, hoy lunes 20, á las 4 p. m. El duelo se despide por tarjeta. Unica invitación. Casa mortuoria, Bolívar 1580. Nota: Carruajes en la empresa Mirás hasta las 3.30.

CAROLINA GALLI DE BRONZINI—q. e. p. d.—Falleció el 19 d. Diciembre de 1909.—Sus hijos Luis B. y Santiago Bronzini, su hija política Teresa Gasparri de Bronzini, sus nietos (presentes) y (ausentes), invitan á sus relaciones á acompañar los restos de la extinta al cementerio del Oeste, hoy lunes 20 de Diciembre, á las 4 p. m. Unica invitación. El duelo se despide por tarjeta. Casa mortuoria, Gorriti 725. Se ruega no enviar coronas.—Nota: Carruajes en la empresa Mannei, Costa y Cía., Rioja 170.

ANTONIO PERRANDO—q. e. p. d.—Falleció el 18 de Diciembre de 1909.—Su esposa Adolfina B. de Perrando, su ahijada Elvira Seitún, primos y demás deudos, invitan á sus relaciones á acompañar los restos del extinto al cementerio del Oeste, hoy lunes 20 de Diciembre, á las 9 a. m. Unica invitación. El duelo se despedirá por tarjeta. Se ruega no enviar coronas. Casa mortuoria, Cochabamba 2678 —Nota: Carruajes en la empresa Lázaro Costa y Cía., Rioja 320.

CAYETANA RODRIGUEZ DE GONZALEZ—q. e. p. d.—Falleció el 19 de Diciembre de 1909—Sus hijos Luis, Ricardo, Ernestina G. de Croabie, Teodora, María, Pastora; su hija política Irene G. de González, nietos y demás deudos, invitan á sus relaciones á acompañar los restos de la extinta, al cementerio del Oeste, hoy lunes 20 á las 4 p. m. Se ruega no enviar coronas. El duelo se despedirá por tarjeta. Casa mortuoria, Reconquista 595. Nota: Carruajes en la empresa de Iribarne y Cía.

MARCIAL COPELLO—q. e. p. d.—Falleció el 19 de Diciembre de 1909.—Su esposa Adelina V. de Copello, sus hijos Adelina C. de Rodríguez García, Nancy, Catalina, Aída y Marcial, sus hermanos Máximo y Urbano (ausentes), su hijo político Salvador Rodríguez García y demás deudos invitan á sus relaciones á acompañar los restos del extinto al cementerio del Oeste, hoy lunes 20 á las 4 p. m. Unica invitación. Casa mortuoria, Bulnes 1677. Se ruega no enviar coronas.—Nota: Carruajes en la empresa M. Alegre, Rivadavia 3681.

ENRIQUE CABITTO—q. e. p. d.—Falleció el 19 de Diciembre de 1909.—Sus padres Antonio Cabitto y María Olcese, sus hermanos José, César, Mercedes, Ernestina, Irene y Antonio B., sus tíos, primos y demás deudos, ruegan á sus relaciones quieran acompañar los restos del extinto al cementerio del Oeste, hoy lunes 20 á las 9.30 a. m. Se despide por tarjeta. Unica invitación. Se ruega no enviar coronas. Casa mortuoria, Pozos 979.—Nota: Carruajes en la cochería Roverano, Montes de Oca 1381, hasta las 8.40 a. m.

ESTEBAN PEIRANO—q. e. p. d.—Falleció el 19 de Diciembre de 1909.—Su esposa Catalina Solari de Peirano, sus hijos Catalina P. de Bettinotti, Nicolás y Sebastián, sus nietos y demás deudos, invitan á sus relaciones á acompañar los restos del extinto al cementerio del Oeste, hoy lunes 20 de Diciembre, á las 10 a. m. Casa mortuoria, Belgrano 2601. Unica invitación. El duelo se despedirá por tarjeta. Se ruega no enviar coronas.—Nota: En la empresa Lucía y Barberis habrá carruajes.

HORACIO FOLADORI—q. e. p. d.—Falleció el 19 de Diciembre de 1906.—Su esposa Angela R. de Foladori, sus hijos y demás deudos, invitan á sus relaciones á las misas que por el eterno descanso de su alma se dirán el día 20 de Diciembre á las 9 a. m. en la iglesia del Espíritu Santo (Mansilla y Salguero). Favor que se agradecerá. v20

PRUDENCIA ABRAGUIN DE MARTINEZ—q. e. p. d.—Falleció el 24 de Diciembre de 1908.—Sus hijos Federico y Margarita Martínez, su hermana Francisca Abraguín; y demás deudos, invitan á sus relaciones á las misas que por el eterno descanso de su alma se celebrarán en la capilla del Carmelo, Charcas y Pueyrredón, el jueves 23 de Diciembre á las 10 de la mañana. Se despide por tarjeta. v22

RICARDO CASAS CRESPO—q. e. p. d.—Falleció el día 19 de Diciembre de 1908.—Su esposa Josefa Crespo de Casas, su hija Isabel sus hermanos, hermanos políticos, sobrinos y demás deudos, invitan á sus relaciones al funeral de cabo de año, que se celebrará en la iglesia de Balvanera el día 20 á las 10. El duelo se despedirá por tarjeta. v20

JOSE MIQUEO—q. e. p. d.—Falleció el 20 de Noviembre de 1909.—Su esposa Manuela I. de Miqueo, sus hijos Micaela, Angela, Julia, Eduardo, Celia, Carlos, Livia y Oscar, su hija política Bertila L. de Miqueo, sus hermanos Manuel y José Bernardo (ausentes), sus hermanos políticos Lucía I. de Iglesias, Paulina Miqueo y Manuel Iglesias, su nieta, sus primos (ausentes) y (presentes) y demás deudos, ruegan á sus relaciones quieran acompañarlos á rogar á Dios, por el eterno descanso de su alma en las misas que se celebrarán el martes 21 de Diciembre á las 9.30 a. m. en la capilla de las Monjas Teresas, Humberto I y Santiago del Estero. La familia asistirá á la última misa. Favor que agradecerán. El duelo se despide por tarjeta. Unica invitación. v21

MARIA PURIFICACION FERREIRO DE RODRIGUEZ.—q. e. p. d.—Falleció el 4 de Diciembre de 1909.—Su esposo Emilio Rodríguez, su señora madre Carmen M. de Ferreiro, su hermano José M. Ferreiro, madre política Ramona Crespo, sus hermanos políticos Antonio, Aurelio, Francisco y Josefa Rodríguez, Felipe Seco, Antolina Pérez, tíos, sobrinos y demás deudos, ruegan á sus relaciones, asistir al funeral que en sufragio de su alma, se celebrará en la iglesia de la Inmaculada Concepción, el día 20 de Diciembre á las 10 a. m. El duelo se despedirá por tarjeta. v20

BLAS A. DURAÑONA—q. e. p. d.—Falleció el 22 de Diciembre de 1908.—Su hermana Juana Durañona, su sobrino primos y demás deudos (ausentes), invitan á sus relaciones al funeral de cabo de año, que en sufragio de su alma se celebrará en la iglesia de San Miguel Arcángel el miércoles 22 de Diciembre, á las 10 de la mañana. Habrá misas desde las 7 a. m. El duelo se despedirá por tarjeta. v22

CAMILA CORREA DE GOYENECHE.—q. e. p. d.—Falleció el 4 de Diciembre de 1909.—Sus hijas Ana María, Sara y Camila Esther, su señora madre Josefa Montiel de Correa, sus hermanos Fermina, Juana, Juan de la Cruz y Josefina, hermanos políticos Margarita G. de Rocá, Juan Goyeneche y Josefina Viale de Correa, sobrinos, primos y demás deudos invitan á sus relaciones á rogar á Dios por el eterno descanso de su alma en el funeral que se celebrará en la iglesia de Santo Domingo el lunes 20 de Diciembre á las 10.30 a. m. Favor que agradecerán. El duelo se despedirá por tarjeta. v20

MARIA ROSSI DE MELIAN LAFINUR.—q. e. p. d.—Falleció el 8 de Diciembre de 1909, confortada con los auxilios de nuestra santa religión y la bendición papal.—Guillermo, María Nydia, Blanca Angélica, y Alvaro Melián Lafinur, hijos. Mercedes R. de Gordillo, y Adriano E. Rossi, hermanos; coronel Pedro A. Gordillo, hermano político y primo y Horacia B. de Rossi (presentes), doctor Luis Melián Lafinur, Florencia y Celia Melián Lafinur, hermanos políticos (ausentes), sobrinos, primos y demás deudos invitan á sus relaciones al funeral que por el eterno descanso de su alma se celebrará en la capilla de San Roque templo de San Francisco, Defensa y Alsina, el lunes 20 de Diciembre á las 10 a. m. Favor que agradecerán. El duelo se despide por tarjeta. Unica invitación. v30

CARMEN SAN JUAN—q. e. p. d.—Falleció el 10. de Diciembre de 1909.—Su hermana Josefa S. J. de Magdaleno, su hija adoptiva María San Juan, sobrinos, sobrinos políticos y demás deudos, invitan á sus relaciones á las misas que por el eterno descanso de su alma se celebrarán el día 20 de Diciembre á las 10 a. m. en la basílica de Nuestra Señora del Rosario (Santo Domingo). Favor que se agradecerá.

[illegible] DOTTI DE [illegible]—q. e. p. d.—Falleció el 19 de Diciembre de [illegible]—Su esposo Juan B. Lanús, sus hijos Dora, Dina, Elvira, Juan, Bernardo Lanús; sus hermanas Adela, Anaela; sus hermanos políticos Luis Traverso, Juan Cami, sus sobrinos y demás deudos invitan á sus relaciones al funeral de cabo de año que se celebrará en el templo de Balvanera, el lunes 20 de Diciembre á las 9 a. m. Favor que agradecerán. El duelo se despedirá por tarjeta. v20

LUIS BALESTRINI—q. e. p. d.—Falleció el 19 Diciembre de 1909.—Confortado con los auxilios de la Santa Religión.—Su esposa Ercilia Lambardi de Balestrini, sus hijos, hermanos, hermanos políticos, primos, sobrinos y demás deudos, invitan á sus relaciones al funeral que en sufragio de su alma se celebrará en el templo de Nuestra Señora de Balvanera el lunes 20 de Diciembre á las 11 a. m. Favor que agradecerán. El duelo se despide por tarjeta. v20

EUGENIO G. GAHAN—q. e. p. d.—Falleció el 6 de Diciembre de 1909.—Su esposa Elena Kenny de Gahan; hermanos, hermanos políticos, sobrinos y demás deudos, invitan á sus relaciones al funeral que en sufragio de su alma se celebrará en la iglesia de la Santa Cruz (Estados Unidos esquina General Urquiza) el lunes 20 de Diciembre á las 9.30 de la mañana. v20

JOSE COLLADO—q. e. p. d.—Falleció el 22 de Diciembre de 1908.—Su viuda Amelia B. de Collado, sus hijos Félix Arnaldo, María Amelia y Josefa Elvira Collado, hermanos (ausentes), padres políticos y demás deudos, invitan á sus relaciones al funeral que por el eterno descanso de su alma se dirá el día 22 de Diciembre á las 10.30 a. m. en la iglesia parroquial de Suipacha. El duelo se despedirá por tarjeta. Suipacha, Diciembre de 1909. v22

MARIANA G. DE SALDAQUI—q. e. p. d.—Falleció el 22 de Diciembre de 1907.—Sus hijas María S. de Terragorri, Graciana S. de Varela y Teresa Saldaqui, sus hijos políticos y demás familia, invitan á sus relaciones á las misas que por el eterno descanso de su alma, se dirán en la iglesia de San Cristóbal, el miércoles 22 de Diciembre, de 7 á 9 de la mañana. Favor que agradecerán eternamente. La familia asistirá á la última misa. v22

JOSEFA MOSQUERA DE IGLESIAS—q. e. p. d.—Falleció el 22 de Diciembre de 1908.—Su esposo, Vicente Iglesias; sus hijos Enrique S., José María, Vicente, Manuela, María y Guillermo, sus hijos políticos María Sobrado de Iglesias y Emilia Mosimo de Iglesias, sus nietos, hermanos políticos sobrinos y demás deudos, invitan á sus relaciones al funeral que en sufragio del alma de dicha finada, se celebrará en la iglesia de Balvanera el miércoles 22 de Diciembre á las 10.30 a. m. Favor que agradecerán. El duelo se despedirá por tarjeta. v22

SECCIÓN REMATES

Bravo Barros y Cía.

351 — San Martín — 351

Sucursales — Belgrano, Cabildo 1978; Lomas de Zamora, 66 Avenida Meeks; La Plata, 47 núm. 667.

CASAS

Av. MONTES DE OCA 16. — Judicial. — Una gran propiedad en la situación más interesante de la gran avenida, al lado de la esquina Caseros y de la plaza Constitución. Orden del juez doctor Ponce y Gómez, secretario doctor Borges, en la testamentaría de doña Catalina Lacourt de Reynaud. Tasación pesos 116,993.84. Base pesos 77,995.90.

EL MIERCOLES 22 de Diciembre, á las 4 p. m., en nuestro hall 351 San Martín 351, 17m33 (20 varas) por 60m62 (70 varas), 1049.98 metros cuadrados (1400 varas cuadradas). Verja al frente, entrada para coche, 10 piezas, baño, cocina, pileta, patio, jardín, fondo con árboles. Seña 5 o/o. Comisión 2 o/o. Informes, 351 San Martín 351.—BRAVO BARROS y Cía. d18

LO MEJOR DE BELGRANO — Pampa esquina 11 de Septiembre. Una casa-quinta, con 3250 varas cuadradas, en tres lotes, en la ubicación más interesante de Belgrano, frente al paseo de la Barranca, á 3 cuadras de la estación del F. C. C. A. sobre el tranvía eléctrico, entre suntuosas residencias. En la esquina hay una amplia y cómoda casa-habitación con amplias dependencias. Venta resuelta, sin base.

EL DOMINGO 26 de Diciembre, á las 5 p. m., en la misma propiedad.

Esquina: 33v84 á Pampa por 27v10 á 11 de Septiembre. Casa: piso bajo: sala, comedor, un dormitorio y cocina. Piso alto: 3 dormitorios, baño y dos habitaciones más. Mansarde, una pieza grande. Subsuelo: 2 piezas, techos pizarra, cielos rasos yeso, muros empapelados, pisos interiores pino tea, exteriores mosaico, terrazas y galerías.

Terrenos: un lote de 17v32 por 45v05 y 780 v. c. 63, sobre Pampa y otro de 17v32 por 33v50 y 588 v. c. 13 sobre 11 de Septiembre. Títulos perfectos. Escrituras por ante la oficina de los señores Magan y López. Informes y planos, 351 San Martín 351 y Cabildo 1978.—BRAVO BARROS y Cía. d18

CASAS EN SAN MARTIN — Dos casas en el centro del pueblo, calle 11 de Septiembre entre Mitre y Morón, á media cuadra del empedrado y á cuadra y media del tranvía eléctrico y á 4 cuadras de la estación. Edificios nuevos, bien construídos. Bases $ 5.000, $ 8.500. Ad corpus.

EL DOMINGO 26 de Diciembre á las 4 p. m. en las mismas propiedades. Una casa tiene 8v24 por 50. Salón para negocio al frente, dos dormitorios, baño, galería, cocina, aguas corrientes. Base $ 8.500. La otra, de 8v31 por 50, tiene dos habitaciones y cocina. Base $ 5.000. Buena construcción en cal, cielos rasos madera, pisos pino tea, galerías, mosaico. Rodeadas de edificación. Títulos perfectos. Informes, 351 San Martín 361.—BRAVO BARROS y Cía. d18

CASA EN LAS CONCHAS— El edificio ocupado por la Municipalidad. En la mejor situación del pueblo, en la calle Cazón, que en breve será adoquinada, á pocos metros del nuevo edificio para la Municipalidad, á dos cuadras de la estación Tigre (Oeste), del F. C. C. A. Construcción de altos, sólida. Sin base.

EL DOMINGO 26 de Diciembre á las 4 p. m. en la misma propiedad. 14 metros 90 (17v20) por 43 metros 50 (50v23). Ad corpus. Planta baja, zaguán, 5 habitaciones, jardín al frente. Piso alto: 6 habitaciones y galería. La venta quedará sujeta á la aprobación de la H. C. D. Títulos perfectos. Seña 5 o/o. Comisión 2 o/o. Informes 351 San Martín 351.—BRAVO BARROS y Cía. d18

LOS CHALETS DE MAR del Plata. Dos lujosos edificios modernos, flamantes construídos de acuerdo con todas las exigencias del gusto más refinado. Uno en la calle Güemes entre Brown y Falucho y el otro en la calle Brown entre Alsina y Sarmiento, ambos con adoquinado al frente. A 2 cuadras de la nueva estación de pasajeros del F. C. S., á 100 metros del bulevar Marítimo, á 4 cuadras del Bristol y en medio de las más notables residencias del aristocrático balneario. Bases $ 95,000 y $ 52,000 cada chalet. A plazos cómodos.

EL MARTES 28 de Diciembre, á las 4 p. m., en nuestro hall, 351 San Martín 351.

Chalet calle Güemes entre Brown y Falucho, 20 varas por 50. Ad corpus. Edificio de altos en piedra y cal. Planta baja: escalinata, hall, salón-comedor, sala de billar, toilette, baño, cocina, despensa, pasaje, box window. Piso alto: hall sala, 5 dormitorios, dos piezas de baño.—Mansarda, 2 piezas de servicio, baño y mirador. Al fondo, garage con depósito para nafta y 2 piezas. Jardines. Construcción: á todo costo, estilo moderno, pisos parquets y mosaicos extranjeros, vitraux, escalera de roble, carpintería roble y cedro, luz eléctrica, aguas y servicios sanitarios, jardín inglés. Base $ 95.000, pudiendo tomar á su cargo el comprador, una hipoteca por 60.000 cédulas serie L. A pagar el precio así: pesos 40 000 al contado y el resto á 1, 2 y 3 años de plazo con garantía hipotecaria y 7 o/o de interés anual.

Chalet, Avenida Almirante Brown entre Alsina y Sarmiento, 20 varas por 50. Ad corpus. Planta baja: escalinata, terraza, hall, sala, comedor, antecomedor, escritorio, gran terraza sobre el jardín. Piso alto: dos terrazas, 3 dormitorios y baño. Subsuelo cocina, despensa, 3 piezas y baño para servicio, gran depósito, jardines, molino. Construcción de primer orden, toda en cal, cristales, mosaicos extranjeros, pisos pino tea, luz eléctrica, montaplatos, servicio de aguas, precioso jardín, verja de hierro. Base pesos 52.000, pudiendo pagarse pesos 25.000 al contado y el resto á 1, 2 y 3 años de plazo, con garantía hipotecaria y 7 o/o de interés anual. Títulos perfectos. Informes, 351 San Martín 351.—BRAVO BARROS y Cía. d18

CUYO Y LAPRIDA — EL molino Modelo y una casa contigua con frente á Cuyo 3339. En el centro de ese gran barrio, entre las avenidas Corrientes y Díaz Vélez, á cinco cuadras de Pueyrredón, á [illegible] cuadras del Mercado de Abasto, en el sitio donde se obtienen las rentas más altas, tranvía al frente. Bases: $ 60.000 el molino y $ 15.000 la casa contigua. Ad corpus.

EL DOMINGO 26 de Diciembre á las 4 p. m., en las mismas propiedades. Molino, 30v26 á Cuyo 3361 a. 15 por 31v12 á Laprida. Edificio de 2 plantas compuesto de 7 amplios locales dos habitaciones, dependencias patio adoquinado, entrada para carros, subsuelo para motor y carbonera. La construcción es en cal tirantes hierro, habiendo parte de madera y zinc, en perfecto estado. Las maquinarias no entran en la venta. Casa Cuyo 3339 9v85 por 40v59 en un costado, 41v14 en el otro y 9v08 en el contrafrente. Zaguán, 2 habitaciones al frente y un gran salón con piso de asfalto y techo de zinc y cristales. Es especial para taller. Luces en el molino. Títulos perfectos. Informes 351 San Martín 351.—BRAVO BARROS y Cía. d18

BRAVO BARROS & Cía.

CUYO Y RODRIGUEZ PEÑA. La más notable esquina central. A pocos metros de la avenida Callao, á 4 cuadras del Palacio del Congreso, á cinco de los tribunales en medio de edificios monumentales y en una calle de enorme movimiento comercial. Base $ 33.000.

EL MARTES 28 de Diciembre, á las 4 p. m. en nuestro hall, 351 San Martín 351, 11v50 al Sud sobre Cuyo números 1693 al 99 por 29v50 sobre Rodríguez Peña 301 al 15. Ad corpus. El edificio comprende 3 locales para negocio al frente y 3 habitaciones interiores y cocina en la esquina y dos casas de familia sobre Rodríguez Peña 313 al 15, edificio de altos, teniendo la casa baja, 3 piezas un cuarto de servicio, cocina y patio y la alta, 4 piezas y dependencias. Renta, $ 5.760 anuales. Construcción antigua. Títulos perfectos. Informes, 351 San Martín 351.—BRAVO BARROS y Cía. d18

*CASA QUINTA EN BAN*field. En una situación excelente. La casa quinta El Sauce y un lote de terreno contiguo, en la esquina del bulevar Rodríguez y French, á dos cuadras de la estación del F. C. S. y con el tranvía eléctrico del Sur al frente. El bulevar Rodríguez se está pavimentando por el gobierno de la provincia. La casa habitación es amplia y cómoda. Base $ 20,000 la casa y $ 3,500 el terreno lindero. Mitad al contado y mitad á un año de plazo, con garantía hipotecaria y 7 o/o de interés.

EL DOMINGO 26 de Diciembre á las 4 p. m. en la misma propiedad. Casa: 27 varas al bulevar Rodríguez por 48 varas á French. Edificio de altos. En la planta baja, sala, escritorio, gran comedor, antecomedor, hall, pieza de costura, baño, cocina, sótano. Altos: vestíbulo, 3 dormitorios baño con instalación y servicio de agua caliente y fría. Al fondo: 2 piezas de servicios, lavadero, gallinero, molino, pozo semisurgente con cañerías y jardín, construcción prolija, pisos pino tea encerados, cielos rasos yeso, carpintería principal, de cedro, luz eléctrica, gas acetileno y campanillas, jardines. Terreno sobre el bulevar Rodríguez, 12 varas por 48. Títulos perfectos. Informes y planos 351 San Martín 351 y en Lomas, Avenida Meeks 66.—BRAVO BARROS y Cía. d17

*PARA RENTA EN ALMA*gro. Potosí 3962 y 3964 entre Medrano y Almagro, á una cuadra de la avenida Díaz Vélez, á 3 de Corrientes rodeada de tranvías eléctricos en un gran barrio. Edificio de una planta, muy bien construído que comprende tres casas de familia, que dan en conjunto $ 2,880 de renta anual. Base 25,000 $. Mitad al contado y mitad á un año de plazo, con garantía hipotecaria y 7 por ciento de interés.

EL DOMINGO 26 de Diciembre á las 4 p. m., en la misma propiedad, 11v55 por 71v59 en un costado y 71v22 en el otro. Ad corpus. Dos departamentos de 3 piezas, cocina, patio, galería y pileta para lavar y otro de 4 piezas é iguales dependencias. Edificio bien construído, pisos pino tea, cielos rasos yeso, patio mosaico. Visítese. Títulos perfectos. Informes, 351 San Martín 351.—BRAVO BARROS y Cía. d18

SAAVEDRA 244 — ENTRE Alsina y Moreno, á dos cuadras de la avenida Rivadavia y á 3 de la plaza y estación del Once de Septiembre. Entre edificios modernos, con tranvías y todas las ventajas á la mano. Una excelente casa habitación, desocupada, lista para ser habitada. Venta como judicial por división de condominio. Base $ 22 000.

EL DOMINGO 26 de Diciembre á las 3 p. m., en la misma propiedad, 9 varas por 60. Ad corpus. Sala, comedor, 3 dormitorios, baño, cocina, sótano, galería, dos patios mosaico, jardín, cielos rasos yeso, pisos pino tea, muros empapelados. Daba pesos 2.400 de renta anual. Visítese de 9 á 11 a. m. y de 3 á 6 p. m. Títulos perfectos. Informes 351 San Martín 351.—BRAVO BARROS y Cía. d18

GASA-QUINTA EN LOMAS. En el centro del pueblo, Loria 632 á 636 y un terreno contiguo. A 5 cuadras del tranvía y á 6 de la estación del F. C. S. Rodeada de edificación moderna, con todas las ventajas á la mano. Una amplia y cómoda casa-habitación, en terreno de 4.000 varas cuadradas y un lote contiguo de 2.000 varas cuadradas. Bases: de la casa $ 22.000, del terreno $ 6.000.

1/3 al contado y 1/3 á 1 ó 2 años de plazo, con garantía hipotecaria y 8 olo de interés anual.

EL JUEVES 23 de Diciembre, á las 4 p. m., en nuestro hall 351 San Martín 351.

CASA QUINTA: 40 varas por 100. Vestíbulo al frente con revestimientos de mayólicas y pinturas al óleo, sala, antesala, escritorio, gran comedor con sótano, 7 dormitorios, vestíbulo, todos con galería, cuarto de baño, despensa y cocina, con revestimientos de azulejos. En el fondo cochera, caballeriza, cuarto de servicio, depósito para forrajes, cocina, molino, pozo semisurgente. Jardín con árboles frutales. Excelente construcción, pisos interiores de pino de tea, exteriores de mosaico, celosías de cedro.

TERRENO contiguo: 20 varas por 100. Tiene molino y plantaciones de quinta. Títulos perfectos. Escrituras por la oficina de don Alberto Gutiérrez. Informes y planos, 351 San Martín 361 y en Lomas, Avenida Meeks 66.—BRAVO BARROS y Cía. d18

*EN EL BARRIO PREFERI*do. Una excelente casa-habitación, Coronel Díaz 629, á una cuadra de la Avenida Santa Fe, entre las residencias de Sáenz Peña, Del Carril y otros lujosos edificios, construcción de primer orden con materiales escogidos, en amplio terreno. Base $ 23,000.

EL DOMINGO 26 de Diciembre á las 5 1/2 p. m. en la misma propiedad. 9v50 por 35.65 en un costado y 35.35 en el otro. Ad-corpus. Sala, comedor, cinco dormitorios baño con revestimientos y calorífero Garbarini, cocina, pieza de servicio, patios, cielos rasos de yeso, pisos pino tea, patios mosaicos, celosías, aguas corrientes y cloacas. Títulos perfectos. Informes 351 San Martín 361.—BRAVO BARROS y Cía. d19

CASAS EN SAAVEDRA — Iberá 2122 y 2128, á 3 cuadras de la estación del F. C. C. A. á 2 del eléctrico y 3 de Cabildo. Dos excelentes casas de familia. Base $ 8,500 y 9,500. Tienen cédulas serie L.

EL DOMINGO 26 de Diciembre á las 3 p. m., en las mismas propiedades.

IBERA 2122.—10 varas por 39v80. Ad corpus. Nueva. Comedor, 4 habitaciones, pieza de servicio, cocina, pozo con bomba, cielos rasos yeso, pisos pino tea, y mosaico, galería, patio, jardín. Base 9.500 pesos. Tiene 5.500 cédulas L.

IBERA 2128.—10 varas por 49v86. Ad corpus. Comedor, 2 habitaciones, baño, cocina, cielos rasos yeso, pisos pino tea y mosaico. Base $ 8.500. Tiene 4,500 cédulas L. Títulos perfectos. Informes 351 San Martín 361 y Cabildo 1978.—BRAVO BARROS y Cía. d19

TERRENOS

*GRAN TERRENO EN MU*ñiz, 14 274,84 v. c. en un lote, á cuadra y media de la estación del F. C. P. por la que pasan 60 trenes diarios, sobre el F. C. C. B. A., á sólo 40 minutos de la capital federal. Forma esquina. Entre las propiedades de Fonrade, Posse, Pereyra y Castells. Base 40 centavos la v. c. mitad al contado, y mitad á 8 meses de plazo, con pagarés hipotecarios y 7 o/o de interés.

EL MARTES 28 de Diciembre á las 4 p. m., en nuestro hall 351 San Martín 361, 173v21 á una calle por 82v99 á otra. Tiene plantaciones. El edificio que en él existe no entra en la venta. En la estación Muñiz el cochero Pascual lo conoce. Títulos perfectos. Informes y planos 351 San Martín 351.—BRAVO BARROS y Cía. d17

*TERRENO AL NORTE—GA*llo 2070, entre Juncal y French, á dos cuadras de la avenida Santa Fe, en medio de las más notables construcciones del gran barrio del Norte. Base $ 14.000.

EL DOMINGO 26 de Diciembre á las 5 p. m., en el mismo terreno, 19v30 por 57 varas en un costado, 56v48 en el otro y 20 varas en el contrafrente. Ad corpus. Pared al frente. Títulos perfectos. Informes 351 San Martín 351.—BRAVO BARROS y Cía. d13

"La Reserva" en Olavarría

3.323 HECTÁREAS EN UN SOLO LOTE

A 6 leguas de Muñoz, á 10 de Olavarría y á 5 del empalme de las líneas en construcción del ferrocarril del Sud de Alvear á Pigüé y de Lamadrid á Bolívar.

Campo virgen, con aguas, tierras y pastos excelentes. Tiene alambrados, poblaciones, molinos, tanques y toda clase de mejoras. Venta en un solo lote. Base $ 110 la hectárea. 40 por ciento al contado y el resto á 1 y 2 años de plazo.

MAÑANA A LAS 4 P. M.

EN NUESTRO HALL

BRAVO BARROS & Cía.

UNA MANZANA EN MAR del Plata. En la mejor ubicación de la parte Norte del balneario. A pocos metros del bulevar Marítimo y la playa, á cinco cuadras de la plaza España y de La Perla. La manzana número 4 de la chacra 321, en lotes de 3,500 v. c. Venta amplia y liberal, con opción. Sin base, tercera parte al contado, tercera parte á un año y tercera parte á un año y medio de plazo, con pagarés hipotecarios y 8 olo de interés anual.

EL JUEVES 23 de Diciembre á las 4 p. m. en nuestro hall 351 San Martín 351. Son lotes de 50 varas por 50, esto es, de un cuarto de manzana formando esquina, para quintas ó chalets ó para especular subdividiéndolos no hay nada mejor. Títulos perfectos. Escrituras por la oficina de los señores Wright y Gambos. Informes y planos 351 San Martín 351.—BRAVO BARROS y Cía.

*Avs. RIVADAVIA Y VICTO*ria. Entre Mármol y Muñiz, 1900 varas cuadradas en cuatro lotes. En la situación más notable, á la entrada del Caballito, entre hermosos edificios y al lado del colegio de los Sagrados Corazones. Para amplias casa de habitación y renta, no hay nada mejor. Venta en fracciones de 321 á 866 varas cuadradas. Sin base, con opción. Mitad al contado y mitad á un año de plazo, con garantía hipotecaria y 7 o/o de interés.

EL DOMINGO 26 de Diciembre, á las 4 p. m., en los mismos terrenos. Frente á Rivadavia, dos lotes de 16v18 por 40v18 á 57v12. Frente á Victoria, dos lotes de 13v50 por 25 á 29v85. Los terrenos tienen contrato hasta Mayo 31 de 1910. Títulos perfectos. Escrituras por la oficina de don Ireneo Collado. Informes y planos, 351 San Martín 361.—BRAVO BARROS y Cía. d18

*LO MAS NOTABLE DE BEL*grano. Los terrenos avenidas Vértiz y Gutemberg, y calles Loreto, Blandengues y Zabala, á 200 metros del Paseo de la Barranca y de la estación del F. C. C. A. sobre el Golf Club, frente al ensanche del Parque 3 de Febrero con tranvías eléctricos al frente y entre las más grandes y suntuosas residencias de Belgrano. Nueve lotes de dimensiones especiales para la edificación de lujosos chalets. Venta liberal, sin base alguna, tercera parte al contado, tercera parte á 6 meses y tercera parte á un año de plazo, con garantía hipotecaria y sin interés.

EL DOMINGO 26 de Diciembre á las 4 p. m., en los mismos terrenos. Vértiz, Gutemberg y Loreto. 7 lotes, dando tres de ellos frente á las dos avenidas. Son fracciones con frentes de 10 á 18v56 y superficies de 330 á 840 v. c. Vértiz, Blandengues y Zabala, dos esquinas linderas, con superficies de 358 y 432 v. c. Títulos perfectos. Informes y planos 351 San Martín 361 y Cabildo 1975.—BRAVO BARROS y Cía. d18

FRENTE A LA ESTACION en Banfield. Los terrenos que ocupan el Tivoli, Avenida Gazcón (hoy Alem) entre Beruti y French. Frente mismo á la estación y al tranvía eléctrico, en la situación culminante del pueblo. Entre las residencias de los doctores Clariá, Lobos, Larroque y otros. Venta en 9 amplios lotes. Sin base. Mitad al contado y mitad á un año de plazo con garantía hipotecaria y 7 olo de interés anual.

EL DOMINGO 26 de Diciembre á las 4 p. m., en los mismos terrenos, 21v83 por 65 varas cada lote. En conjunto son 2,207.50 v. c., que representan la mejor fracción central de Banfield. Títulos perfectos. Escrituras por la oficina de don Tomás Bradshaw. Informes y planos 351 San Martín 361 y en Lomas, Av. Meeks 66.—BRAVO BARROS y Cía. d19

EN EL CENTRO DE LOMAS. Dos lotes en la Avenida Gazcón (hoy Alem) entre Castelli y Pereyra Lucena. Con tranvía eléctrico y adoquinado al frente entre las más hermosas casas-quintas y chalets. En conjunto son 1,318 v. c., especiales para una preciosa residencia. Sin base. Cada lote, reconoce una hipoteca por $ 4,500 que deberán pagarse en tres cuotas iguales en Marzo de 1910, 1911 y 1913 respectivamente.

EL DOMINGO 26 de Diciembre, á las 5 p. m. en los mismos terrenos, 10 varas por 75v90 cada lote. Títulos perfectos. Informes y planos 351 San Martín 361 y en Lomas Av. Meeks 66.—BRAVO BARROS y Cía. d19

SANTA FE Y ARAOZ. UN notable terreno al lado de esa esquina en el barrio [illegible] del Norte sobre el Jardín Botánico, en medio de suntuosas residencias. Aráoz entre Santa Fe y Güemes, 731 v. c. 78. Base $ 8[illegible] v. c. Tiene 9,000 cédulas serie K, á estilo de plaza.

EL DOMINGO 26 de Diciembre á las 5 p. m., en el mismo terreno, 11v50 por 63v57 en un costado y 63v62 en el otro. Rodeado de casas modernas. Títulos perfectos. Informes y planos 351 San Martín 351.—BRAVO BARROS y Cía. d19

*EN LOMAS. CALLE LAPRI*da entre Bolívar y 8 de Junio á 3 cuadras de la Avenida Rodríguez y á 6 de la estación del F. C. en la calle más importante de Lomas. Un amplio lote de terreno. Rodeado de edificación. Sin base.

EL DOMINGO 26 de Diciembre á las 3 p. m. en el mismo terreno, 19 varas por [illegible] en un costado y 54v10 en el otro. Títulos perfectos. Informes y planos 351 San Martín 351 ó en Lomas, Av. Meeks 66.—BRAVO BARROS y Cía. d19

TERRENO EN FLORESTA. Avenida Rivadavia entre Curro y [illegible] Con tranvía á la mano, en medio de edificios. Un lote de 337.30 v. c. con amplio frente. Base $ 8.50 la v. c. Mitad al contado y mitad á un año de plazo, con garantía hipotecaria y sin interés.

EL DOMINGO 26 de Diciembre á las 4 p. m. en el mismo terreno, 27v75 de frente al S. [illegible] en línea curva al NO. sobre la vía del F. C. O. y 23v78 en el [illegible] Títulos perfectos. Informes y planos, 351 San Martín 351.—BRAVO BARROS y Cía. d13

*UNA MANZANA EN BAN*field. En 48 mensualidades. Calles Larroque (antes Buenos Aires), San Juan, La Plata y Mendoza. Una manzana en 41 lotes. A 7 cuadras de la estación del F. C. S. á 8 del tranvía eléctrico, en una situación interesante, donde la edificación se desarrolla constantemente. Está rodeada de quintas y chalets. Venta decidida con opción amplia y con base de $ 1 la v. c. en 48 mensualidades, sin interés. Títulos definitivos.

EL DOMINGO 26 de Diciembre á las 4.30 p. m. en los mismos terrenos. Son lotes con frentes de 10 á 18 varas y superficies de 242 á 707 v. c. Los compradores entregarán 4 mensualidades en el acto del remate y cinco más al escriturar y recibir el título definitivo, que se otorgará por la oficina de don Juan José Pardal. Títulos perfectos. Las mensualidades se pagarán en el Banco de la Provincia. Comisión 2 o/o. Informes y planos 351 San Martín 361 y en Lomas, avenida Meeks 66.—BRAVO BARROS y Cía. d17

TERRENOS EN PALERMO — A pocos metros de las avenidas Santa Fe y Las Heras, en medio de palacios y hermosas residencias, frente al jardín botánico y rodeados de tranvías eléctricos.

EL DOMINGO 26 de Diciembre en los mismos terrenos.

A LAS 5.30 p. m.—Malabia entre Arenales y Beruti. Frente al jardín, 12 varas por 37v62. Base $ 28 la v. c.

A LAS 6 p. m.—Gutiérrez entre Malabia y Laffnur 10v10 por 26v55 en un costado 27v95 en el otro y 10 varas en el contrafrente, 272.40 v. c. Base $ 13 la v. c. Títulos perfectos. Informes y planos 351 San Martín 351.—BRAVO BARROS y Cía. d18

AVENIDA BELLA VISTA — Entre Monte Dinero y la avenida Maldonado, á cuatro cuadras de la avenida San Martín y á cinco de Gaona, con tranvías á la mano en un barrio de gran porvenir. Base $ 7 la v. c. Mitad al contado y mitad á un año de plazo con garantía hipotecaria, sin interés.

EL DOMINGO 26 de Diciembre á las 5.30 p. m. en el mismo terreno, 10 varas al SO. por 40v71 en un costado, 39v54 en el otro y 10v00 en el contrafrente. Títulos perfectos. Informes y planos 351, San Martín 361.—BRAVO BARROS y Cía. d10

CAMPOS

CAMPOS EN LA PLATA — Judicial. Parte de los reputados campos de la sucesión de Núñez 576 hectáreas 68 áreas y 54 centiáreas, divididas en lotes de quintas y chacras, con frente á la vía del ferrocarril á Los Talas, que tiene una estación en el mismo campo, lindando con las canteras de conchilla y cruzadas por la gran avenida que de la calle 66 llega al Río Santiago, por la que pasará el tranvía eléctrico, que unirá la plaza Primera Junta con el paraje denominado Los Talas, donde se construirá un hermoso paseo público. También cruza el campo, el canal de desagües de las obras de salubridad. Dista sólo 20 minutos del centro de La Plata y 20 cuadras del gran Dock y del frigorífico "The La Plata Cold Storage Co Ltd". Campo superior, de sobresalientes condiciones para agricultura y ganadería, con tierras fertilísimas y pastos excelentes. Para implantación de granjas, criaderos, descanso de haciendas, alfalfares ó cualquier otro destino, no hay nada comparable, en tan brillante, como excepcional ubicación. Venta por orden del juez doctor Dermidio A. Lascano, secretario Gamboa, en el juicio seguido por don Ramón Saráis con la sucesión de don Lisandro Núñez, por cobro de pesos. Base pesos 187 la hectárea. ¡La décima parte de su valor!

EL DOMINGO 26 de Diciembre, á las 2 p. m., en el mismo campo. La fracción ha sido dividida en 23 quintas de 1 á 8 hectáreas y 36 chacras de 6 á 30 hectáreas. Lindan en conjunto con Girac, Moreau, Lurighi, Manuel B. Gonnet; Los Talas de Jorge Keen y con más campo de la misma sucesión, vía del ferrocarril, en medio. Los interesados que deseen visitarlo, pueden hacerlo con toda facilidad por la estación Lisandro Núñez, que queda en el mismo campo. El día del remate, á la 1.30 p. m., saldrá de la estación del F. C. de La Plata un tren expreso gratis para conducir á los interesados, parando en Berisso. Dicho tren estará en combinación con el que llega de Casa Amarilla á la 1.42 p. m. Para el acto del remate se colocará una gran carpa. Las escrituras se otorgarán por ante el escribano señor Juan Stagnari. Seña 10 olo. Comisión 2 o/o. Informes y planos 351 San Martín 361 y en La Plata, 47 número 667.—BRAVO BARROS y Cía.

*"LA RESERVA" en OLAVA*rría. 3 323 hectáreas, 50 áreas 24 centiáreas en un lote, á 6 leguas al Norte de la estación Muñoz, á 10 de Olavarría, á 5 leguas del empalme de los ramales en construcción del F. C. Sud de Alvear á Pigüé y de La Madrid á Bolívar teniendo este último una estación á 2 leguas al N. O., Campo virgen, con agua de excelente calidad, apto para agricultura y ganadería. Tiene alambrados, poblaciones, molinos, tanques y mejoras. Lo rodean las estancias de Bunel, El Progreso, Fernández, Viana, Graciarena y otros importantes. Base $ 110 la hectárea, 40 o/o al contado y el resto en dos cuotas iguales á 1 y 2 años de plazo con garantía hipotecaria y 7 o/o de interés.

EL MARTES 21 de Diciembre á las 4 p. m. en nuestro hall 351 San Martín 361. Linderos al NO., E. Salvatierra y R. Fernández, al SO. [illegible] Graciarena, al S. E. M. Graciarena y al NE., J. Lamas y D. Bunel. Casa principal de tres piezas y cocina, galpón para peones, galpón para frutos y tres puestos. Alambrado y dividido en nueve potreros, con 6 hilos lisos y uno de púa, postes ñandubay y varillas fierro. Tiene 4 molinos con pozos semisurgentes y tanques australianos de 300 000 litros. El agua es de excelente calidad. Se visita por la estación Muñoz, donde los señores Arroyo y Etchegoyen Iribarne, darán informes. Títulos perfectos. Informes y planos, 351 San Martín 361.—BRAVO BARROS y Cía. d20

LOS CAMPOS DE SANTA Cruz. Las tierras de mayor porvenir de la gran región del Sur de la República. Dos establecimientos ya formados que comprenden en conjunto 60,000 hectáreas de campos de inmejorables condiciones para ganadería, que pueden sostener de 2000 á 2,500 ovejas por legua, con frente al río Chico y sobre el Santa Cruz, inmediatos al pueblo de Santa Cruz. Son las estancias conocidas por la Gringa y Pan de Azúcar, hallándose la primera que se compone de 40,000 hectáreas, á 20 minutos del cutter de Santa Cruz y á 6 leguas al Sur de San Julián y la segunda, que tiene 20,000 hectáreas á 18 leguas al Oeste del pueblo, teniendo caminos excelentes. Venta por división de condominio, en tres lotes. Bases de $ 4 á $ 8 la hectárea. El precio podrá pagarse, tercera parte al contado y el resto en cuatro cuotas semestrales, con garantía hipotecaria y 8 por ciento de interés anual.

EL MIERCOLES 12 de Enero, á las 4 de la tarde, en nuestro hall, 351 San Martín 361, Buenos Aires.

DETALLES

LA GRINGA—Son 40,000 hectáreas que lindan al Oeste con el río Chico en su confluencia con el Santa Cruz, al Sur, con Arturo Albert y Ernesto Arana, al Este L. Albert y Francisco Cunthier, al Norte, Andrés Kirk, A. Albert, Mairin y Orr y Thom Robbie. Los rodean los establecimientos de Visintainer, Arvilla, Deniston y los de los linderos.

El perímetro está todo alambrado con seis hilos, teniendo varias divisiones interiores. Tiene cerca de siete leguas de monte duro de incienso y monte amarillo y cuyas maderas se pagan á razón de 40 $ la tonelada. Es campo quebrado, donde la hacienda tiene abrigos excelentes, tiene pastos abundantes é innumerables aguadas dulces y exquisitas de manantiales y vertientes, además de la que le proporciona el río Chico. No hay contratos. Este establecimiento se vende en dos lotes, uno de 25,000 hectáreas que comprende las cómodas y confortables casas para familia y para peones, un amplísimo galpón, bañadero para 20,000 ovejas y demás mejoras y otro de 15,000 hectáreas, que completa su extensión. Base $ 8 la hectárea, el lote de la estancia y $ 5 la hectárea el otro lote.

PAN DE AZUCAR—20,000 hectáreas en un lote, sobre el río Santa Cruz, á 18 leguas al Oeste de la capital. Campo quebrado, con infinidad de manantiales que llegan á contarse por centenares en cada colina. Es uno de los primeros campos que fueron poblados en la región, tiene caminos inmejorables, bastando ocho horas de coche para llegar allí desde el pueblo de Santa Cruz. No tiene contratos. Está casi todo alambrado, siendo este de propiedad de los vecinos. Base $ 4 la hectárea.

Visita de los campos—De Buenos Aires hay servicio continuo de vapores de las compañías Hamburgo Sudamericana y Mihanovich á Santa Cruz, pudiendo también tomarse los vapores de la Pacific Steam Navigation Co., hasta Punta Arenas y de ahí volver á Santa Cruz. En Santa Cruz el encargado de los establecimientos don Pedro D. Herrera, facilitará los medios é informes necesarios. Títulos perfectos. Informes y planos, 351 San Martín 361.—BRAVO BARROS y Cía. d7

EN CORONEL SUAREZ — Parte del conocido establecimiento "El Quilihuaí" de Carrera, 1275 hectáreas, 48 áreas y 50 centiáreas, en un lote, á 4 leguas de la estación Peralta, á 9 de Coronel Suárez, á 8 de Coronel Pringles y á 10 cuadras de la línea del F. C. de Rosario á Puerto Belgrano (en construcción), que tendrá una estación muy próxima. Campo especial para agricultura, con agua á 4 metros. Base $ 90 la hectárea.

EL VIERNES 24 de Diciembre á las 4 p. m., en nuestro hall, 351 San Martín 361. Linderos: al N. E. Juan Carrera, al S. E. Etelvina C. de Hoffman, al S. O. Felipe Carrera y al N. O. Clara L. de Denarchi. Tiene algunos alambrados. Está arrendado hasta Marzo de 1910. Se visita por Coronel Pringles, dirigiéndose allí á los señores Mugarza y Carrera. Títulos perfectos. Informes y planos, 351 San Martín 361.—BRAVO BARROS y Cía. d18

EN PUAN Y CARHUE— 3,776 hectáreas en dos fracciones, á dos leguas de Puan y á 6 de Pigüé, en la gran zona de Bahía Blanca de cuyos puertos y mercado queda á 3 horas de ferrocarril. Campo excelente, con alambrados, poblaciones, molinos, tanques y mejoras. Venta resuelta. Base $ 80 la hectárea pudiendo los compradores continuar con hipotecas en francos oro que vencen en 1912 y 1913, al 7 1/2 y por ciento de interés anual.

EL MARTES 21 de Diciembre, á las 4 de la tarde, en nuestro hall, 351 San Martín 361. Lindan con Juan Gifondo R. E. Lett, Domingo Altube, J. C. Montenegro y viuda de Toloza.

LOTE 1—911 hectáreas 51 áreas, 33 centiáreas todo alambrado, dividido en dos potreros con poblaciones de hierro molino con pozo semisurgente, tanque australiano y bebederos de hierro. Dedicado á ganadería. Se entregará el 1o. de Enero. Hipoteca 100,000 francos al 8 por ciento anual hasta Mayo 4 de 1913.

LOTE 2—864 hectáreas, 37 áreas 44 centiáreas. Todo alambrado y dividido en dos potreros. Tiene población, galpón de hierro, dos potreros alfalfares, molino con pozo semisurgente, bebederos, bañadero para ovejas, corrales y plantaciones. Dedicado á ganadería. Se entregará en Marzo 1o. de 1910. Hipoteca 60,000 francos al 7 1/2 por ciento anual hasta Enero 24 de 1912. Títulos perfectos. Se visitan por Pigüé donde los interesados pueden dirigirse al señor O. F. Ducos. Informes y planos, 351 San Martín 361.—BRAVO BARROS y Cía. d8

EN CARMEN DE ARECO — Las Parvas de Duffy. Los más ricos campos de toda la República, por sus excepcionales condiciones de fertilidad que permiten dedicarlos á todos los cultivos con los más espléndidos resultados. Tierras, pastos y aguas de calidad sobresaliente. Son 1,311 hectáreas, divididas en 36 lotes, á 30 cuadras de la estación Tres Sargentos, del F. C. C. B. A.; á 2 leguas al SO. de Carmen de Areco; á 3 leguas de Castilla (F. C. P.), y á 3 al SO. de Gahan, del Ferrocarril C. B. A. Es campo alto, parejo, sin un palmo de desperdicio. Ha sido dedicado á ganadería y agricultura, estando en la actualidad libre, en casi su total extensión. Los lotes han sido prolijamente medidos y deslindados por los ingenieros señores B. Meyer y Benavídez. Tiene alambrados, poblaciones y mejoras. El lote que comprende el casco de la estancia constituye una preciosa cabaña, con todas las instalaciones necesarias. Venta decidida. Base $ 300 la hectárea. Las fracciones tienen hipotecas que varían entre $ 4 500 y $ 11.000 por los lotes y $ 141 000 el lote de la cabaña, hipotecas á 16 años de plazo y que se pagan por cuotas mensuales. ¡Con una suma de $ 40 más ó menos, por hectárea al contado, se puede comprar!

EL SABADO 15 de Enero, á las 4 de la tarde, en nuestro hall, 351 San Martín 361. Linderos: al NE., M. I. Duffy de Rivarola; al SE. Miguel A. Duffy, al SO. Felipe R. Duffy y al NO., José Gahan y sucesión de Müllen. De frente al camino general de Chacabuco á Carmen de Areco.

CASCO DE LA ESTANCIA—307 hectáreas 19 áreas. Está alambrado por tres de sus costados y dividido en numerosos potreros, corrales y mangas. Casa-habitación de siete piezas, dos vestíbulos, tres baños con servicio de agua caliente, teléfono de la Compañía Unión Telefónica, departamento de servicio, de dos piezas cocina y despensa alumbrado á gas acetileno, departamento para huéspedes de cuatro piezas, gran sótano, departamento de peones de dos piezas, cocina, pozo semisurgente y pileta de material, quinta, galpón de 40 metros por 12 y otro de 5 metros por 20, ambos de hierro con boxes, cochera, aguas corrientes, bañaderos, tres molinos, tanque de 150 000 litros y bebedero. Hay 24 hectáreas alfalfadas. No tiene contrato.

CHACRAS—35 lotes de 21 á 45 hectáreas, todos medidos y deslindados, casi la mitad están alfalfados. El perímetro está alambrado en tres de sus costados.

VISITA — Los interesados pueden ir por [illegible] Areco, donde todos los cocheros lo conocen. Títulos perfectos. Escrituras por la oficina de don Leandro García (hijo). Informes y planos 351 San Martín 361.—BRAVO BARROS y Cía. d18

VARIOS

*JUDICIAL. EL LUJOSO MO*biliario importado que adorna la gran casa habitación calle Reconquista 575. Venta por orden del juez doctor Holguera, secretario doctor Groussac, en la testamentaría de don Ramón M. Blanco.

EL MIERCOLES 22 de Diciembre, á la 1 de la tarde y á las 8 de la noche y EL JUEVES 23 de Diciembre, á las 8 p. m., en la misma propiedad. Gran juego de sala, tapizado de lampás de seda, grandes espejos, jarrones cloisonné, étagères, piano Blüthner, carpetas de Aubusson y Bruselas, tapices, [illegible] cortinados, sala japonesa con juego de estilo y tapicerías de seda bordada en raíces visillos, panneaux, sala gótica con muebles tallados, escritorio, gran salón, comedor con muebles esculpidos y tallados, gran chimenea, vitrinas, dormitorios, sala, vestíbulos, cuadros, objetos de arte y fantasía, esculturas, tapices, muebles sueltos, baños. En exposición dos días antes del remate de 11 a. m. á 6 p. m. Al contado. Informes y catálogos, 351, San Martín 361.—BRAVO BARROS y Cía. d11

Los interesados pueden solicitar informes detallados á nuestra casa central, 351 San Martín 361, ó á nuestra sucursal en Belgrano, Avenida Cabildo 1978; en Lomas de Zamora, 66 Avenida Meeks; ó en La Plata, calle 47 núm. 667.—BRAVO BARROS y Cía.

Los muebles de BLANCO

RECONQUISTA 575

EN EXPOSICIÓN HOY DE 11 A.M. A 6 P.M.

BRAVO BARROS y Cía.

Juan P. Sánchez y Cía.

*LOS TERRENOS DEL MI*rador. Con frente al bulevar Provincias Unidas, formando esquina á la de Ramos Mejía. Para especular 8,745 varas cuadradas en un solo lote. Por división de condominio. Tiene tranvía eléctrico concedido en sus dos frentes. Todo un barrio hecho, entre edificación compacta y donde la tierra se valoriza asombrosamente. Base decidida 25 centavos la vara cuadrada, por tratarse de una liquidación que resuelve un condominio, como queda dicho. Títulos perfectos que pueden verse en nuestra casa, Florida 720, donde damos planos y demás informes. Seña 5 o/o. Comisión 2 o/o.

EL DOMINGO 26 de Diciembre á las 4 p. m. sobre los mismos terrenos. d17

Francisco Raynell é hijos

[illegible]

JUDICIAL — LA GOLETA "Esteban Palma". Buque de madera, de [illegible] de eslora, [illegible] de manga, [illegible] de puntal y [illegible] toneladas de registro, según certificado de arqueo [illegible] toneladas [illegible] un bote [illegible] 6,250 que es la base [illegible] en 20 por ciento. Ordenada por el señor juez doctor de la Torre, secretaría Rossow, en los autos sucesorios de don Manuel Molino. El remate se efectuará en el fondeadero de los bomberos de la Boca. Seña 10 por ciento. Comisión 2 por ciento.

EL DOMINGO 26 de Diciembre, á las 10 de la mañana.—Francisco Raynell é hijos, Victoria 550. d11

*SOBRE EL ANDEN DE VI*lla Devoto, del ferrocarril al Pacífico, dentro de la capital federal, por tanto, seis lotes de terreno mitad al contado y mitad á un año de plazo, sin interés. Dos de ellos en la calle Asunción entre Viena, hoy Esmabria y Roma, hoy Gualeguaychú, á 10 varas del andén. Miden 10 v. de frente cada uno por 44v95 de fondo, lotes 27 y 28, manzana 21. Los otros 4 sobre la calle Lacar entre Mercedes y Gualeguaychú, de 15v. de frente cada uno por 40v08 de fondo, 2 de ellos 42v07 al tercero y 41v14 el cuarto. Sin base. A liquidar y sin comentarios. Terrenos rodeados de chalets. Villa Devoto pertenece al circuito de Retiro á Once. Por frente á estos terrenos pasan las líneas de La Helga. Seña 5 por ciento. Comisión 2 por ciento.

EL DOMINGO 26 de Diciembre, á las 5 de la tarde.—Francisco Raynell é hijos, Victoria 550. d13

*JUDICIAL — LA CASA LO*ria 1343, de 8m66 de frente por 43m30 de fondo, total 374.72 m. c. Consta de 4 piezas y comedor de material, 2 piezas de madera, 1 galponcito en el fondo y 1 piecita de madera en el espacio libre de la sala; adoquinado, patio de baldosas, zarzo de hierro, pisos de pino de tea, etc. Tasación 16.849.46 $. Base 2|3 partes $ 11.232.97. Venta ordenada por el Señor Juez de 1ra. Instancia, Dr. de la Torre, secretaría Rossow, en los autos sucesorios de Da. María Josefa Marattoli de Familiari. Seña 10 olo. Comisión 2 olo.

El DOMINGO 26 de Diciembre á las 2.—Francisco Raynell é hijos, Victoria 550.

*BELGRANO 3461 y 63, EN*tre Liniers y Maza. Buena casa para negocio y familia de 10 varas de frente por 32 de fondo. Consta de sala, comedor, 6 piezas, cielorasos de yeso cloacas, gas, agua corriente, etc. Base 17.000 $ en la siguiente forma: 1/3 parte al contado y el resto de 1 á 2 años de plazo con 7 olo. Después detalles.

EL DOMINGO 26 de Diciembre á las 3.30.—Francisco Raynell é hijos, Victoria 550.

*LAMBARE 824, ENTRE Can*gallo y Bogado. Espléndida casa habitación con elegante frente y un amplio balcón. Consta de sala, 2 dormitorios, cielos rasos de yeso, adoquinado, etc. Mide 10 varas al frente por 19 de fondo más ó menos. Base bajísima 6.000 $. Visítenla. Venta decisiva. A la cuadra de Corrientes y de los tranvías Lacroze. En el centro de uno de los barrios de familias más progresistas del Oeste. Seña 5 olo. Comisión 2 olo.

El DOMINGO 26 de Diciembre, á las 5.—Francisco Raynell é hijos, Victoria 550. d18

*CASA HABITACION de ME*rito, sobre un bulevar, á pocas varas de Castro Barros y Boedo y á 4 de Rivadavia, que nadie ignora que tienen tranvías para todos los rumbos del municipio, siendo, por consiguiente, una situación de gran importancia. Calle Belgrano 3758 entre Colombres y Castro Barros. Consta de sala con frente Luis XV, dos dormitorios espaciosos, cuarto de baño, galerías, cielorrasos de yeso, puertas y celosías de cedro, mosaicos, etc. Mide 10 varas de frente por 40 de fondo. En cuanto á la construcción del edificio, creemos inútil recomendarla, por cuanto los que la visiten se convencerán que no puede haber nada mejor y que se han empleado los mejores materiales. Se liquidará con la base de $ 13.000. Aquí los que buscan comodidades encontrarán algo bueno. Seña 5 por ciento. Comisión 2 por ciento.

EL DOMINGO 26 de Diciembre, á las 4.—Francisco Raynell é hijos, Victoria 550. d18

EN VILLA DEVOTO — LA esquina de la avenida Chivilcoy y Asunción en 4 lotes de 402.50 varas cuadradas á 540 varas cuadradas. Frente á las residencias de los señores Devoto, doctor Tamini, Buschiazzo, etc. Sin base. Cuarta parte al contado y las otras 3/4 partes á 6, 12 y 18 meses, sin interés. La venta de estos terrenos es uno de los negocios más halagadores de la presente temporada. Villa Devoto goza de todas las ventajas de formar parte de la capital federal, al mismo tiempo que constituye un punto veraniego de gran mérito y atracción. En toda ella y á cada paso hay suntuosos palacios y espléndidas casas quintas. Compárese esto pueblo, dentro de la ciudad, con los pueblos circunvecinos; su edificación, elevación y número é importancia de las vías de comunicación.

EL DOMINGO 26 de Diciembre á las 5.30.—Francisco Raynell é hijos. Victoria 550. d18

CASITA ESQUINA, CALLE Apurí 50 y Casacuberta. Estas calles están entre el bulevar Garay é Inclán y entre Urquiza y 24 de Noviembre. Consta de sala con puerta para negocio, 2 piezas y las demás comodidades. Adoquinado pago por ambas calles. Tiene tranvías á pocos pasos, por Garay, 24 de Noviembre y Urquiza, para todas direcciones. A pocas cuadras del Parque Patricios y Jardín Zoológico. Base $ 4.000. Seña 5 por ciento. Comisión 2 por ciento.

EL DOMINGO 26 de Diciembre, á las 4.—Francisco Raynell é hijos. Victoria 550. d18

BUENA CASA HABITACION, calle Inclán 739, entre Rioja y General Urquiza. Mide 10 varas de frente por 75 varas de fondo, más ó menos. Consta de sala con frente moderno y 6 habitaciones, cielos rasos, etc y las demás comodidades. Adoquinado pago al frente. Base $ 12.000, de los cuales tiene $ 2.000 en cédulas P C, que el comprador cargará con ellas, devolviendo lo amortizado y el resto al contado. En una situación importantísima, cerca del Parque de los Patricios, rodeada de fáciles medios de comunicación, tranvías en todas direcciones, etc. Seña 5 por ciento. Comisión 2 por ciento.

EL DOMINGO 26 de Diciembre, á las 5.30.—Francisco Raynell é hijos.—Victoria 550. d18

*EN EL CENTRO DE BEL*grano, rodeado de espléndidos chalets, 3 casas estilo chalet modernas y elegantes, Crámer 3447 | 3475. Miden 13 1|2 vs. de frente por 20 varas fondo, más ó menos cada una. Constan de 8 habitaciones flamantes, cielos rasos, cedro y las demás comodidades. Tranvías eléctricos directos á la plaza Mayo y adoquinado al frente. Su situación no puede ser más agradable, rodeadas de bulevares y dando frente al Sur, siendo su adquisición muy ventajosa, dado que con poco desembolso puede adquirirse. Base $ 6,000 en cédulas L, el resto 1/2 al contado y 1/2 á uno ó dos años con 6 o/o. cada una. Seña 5 olo. Comisión 2 olo.

EL DOMINGO 26 de Diciembre á las 6.—Francisco Raynell é hijos, Victoria 550. d18

EN 24 MENSUALIDADES, sin interés. 5 lotes de terreno sobre las calles Congreso, Montañeses y Nahuel Huapí. En la manzana frente al Hipódromo Nacional. Base 4 $ v. c. 3 mensualidades al firmar boleto y 3 al firmar las escrituras ante el escribano señor C. A. Novaro, Maipú 128. Las restantes se abonarán del 1 al 10 de cada mes. Terrenos perfectamente bien situados y en uno de los parajes más importantes de Belgrano. A pocas varas del tranvía eléctrico, del adoquinado de la calle Blandengues, etc. Son importantes, de todas dimensiones y conviene visitarlos. Comisión 2 o/o.

EL DOMINGO 26 de Diciembre á las 5 30.—Francisco Raynell é hijos, Victoria 550. d19

*EN UNA SITUACION ADMI*rable, á una y media cuadra de la parada del tranvía á San Martín. Estación Talar. Terreno calle Navarro entre Condarco y Bolivia. Mide 10 varas de frente por 39 varas de fondo. Lote 10, manzana 324. Desde ya resulta un problema encontrar quien quiera vender, barato, pues la edificación ha adelantado notablemente. Sin base. Aprovechen esta oportunidad de adquirir un terreno al lado del tranvía Lacroze directo á plaza Mayo. Seña 5 o/o. Comisión 2 o/o.

EL DOMINGO 26 de Diciembre á las 5 30.—Francisco Raynel, é hijos, Victoria 550. d19

*EN VILLA DEVOTO. — TE*rreno calle Nazarre entre Mercedes y Chivilcoy. Lote 5, manzana 11. Mide 8m66 de frente al SE por 34m69 de fondo. Terreno rodeado de buena edificación y en un paraje alto. Donde están construyéndose varias casas quintas y chalets. Este dicimo lo recomienda suficientemente para darse cuenta del valor que adquirirá dentro de muy corto tiempo la tierra en esa zona. Sin base. Seña 5 o/o. Comisión 2 o/o.

EL DOMINGO 26 de Diciembre á las 5.30.—Francisco Raynell é hijos, Victoria 550. d19

"Fomento Urbano y Rural"

Sociedad anónima, 20 Reconquista 20

Compra y venta de tierras por cuenta propia y á comisión. Préstamos sobre edificación

DIRECTORIO—Emilio del Valle, doctor Pedro C. Iturralde, doctor Emilio R. del Valle, Benjamín H. Segura, doctor Pedro P. Agote, Horacio J. Ferrari, José G. Grillo, Justo P. Sáenz y doctor Manuel A. Portela.

EN 40 MENSUALIDADES, sin interés, venderemos particularmente terrenos en Belgrano, Saldo de la antigua quinta de Chas, entre las avenidas Cabildo, Crámer y del Tejar y calle Quesada, Iberá, Guayra y Naunia Pedraza con tranvías eléctricos en Cabildo y Cramer.

EN LA FLORESTA—Entre las avenidas Directorio y Campana y calles Mariano Acosta y [illegible]

V. S. LOBATO & Cía

V.S.L.

V.S. Lobato & Cía.

AVISOS NUEVOS

CASA EN MAR DEL PLATA.
Moderna, sólida, bien hecha en cal, con muchas comodidades. Ayacucho entre Salta y Jujuy, á dos cuadras del mar y tres de La Perla, al lado del chalet del doctor Jara y del señor Devotto. Base, $ 10.000, mitad al contado y mitad á seis meses con hipoteca é interés de 7 por ciento anual. Título perfecto. Posesión inmediata.
EL MIERCOLES 29 de Diciembre, á las 4 de la tarde, en nuestro salón, San Martín 42. Mide 10 varas por 50. Consta de jardín al frente, vestíbulo, comedor 3 dormitorios principales, baño, cocina con económica galponcito con pileta y altillo, pieza grande de servicio, w. c., pozo con bomba, tanque con cañerías, 7 roperos incrustados en las paredes de las habitaciones, mezclas en cal, cielos rasos yeso y madera pisos tea, frente imitación piedra, árboles frutales al fondo, corredores y patio de mosaico. Seña 8 por ciento. Comisión, 2 por ciento. Informes, á los señores Guerrico y Williams Publio C. Massini y Cía., en la sucursal de la rambla de Mar del Plata ó en nuestra casa, San Martín 48.—V. S. LOBATO y Cía. d20

CASAS

BULEVAR INDEPENDEN-
2318 y 2324, entre Pichincha y Matheu. Una casa con edificio antiguo, aunque perfectamente aprovechable, de dimensiones excepcionales para la construcción de un hotelito, lo mismo que para la casa-habitación ó de renta. En la parte más linda de esa avenida y donde las construcciones modernas se van radicando con preferencia. Base $ 10.000. Renta actual pesos 120, ofrecen $ 150, haciendo contrato. Título perfecto. Escrituras por el escribano señor Pedro P. Lalanne. Ad corpus.
EL MIERCOLES 22 de Diciembre, á las 4, en nuestro salón de ventas, San Martín 42. Mide 9 varas por 22. Tiene cuatro habitaciones con pisos de madera, cocina y w. c. Puede visitarse. Seña 8 o/o. Comisión 2 o/o. Informes, San Martín 48. —V. S. LOBATO Y Cía. d12

CHILE 2191 ENTRE RINCON
y Pasco. Una casa con edificio sólido, en cal y en una situación importante, á una cuadra de Independencia y próxima á Entre Ríos. Base $ 10.000. Título perfecto. Escrituras por ante el escribano señor Pedro P. Lalanne. Ad corpus. Renta $ 150.
EL MIERCOLES 22 de Diciembre á las 4 en nuestro salón, San Martín 42. Mide 9.20 varas por 23.03. Edificio en cal, con techos de azotea, tirantes de madera dura, sala comedor, dos dormitorios, otro en altos, cocina, w. c., cielos rasos, pisos de tabla, cloacas, gas y aguas corrientes. Puede visitarse. Seña 8 o/o. Comisión 2 o/o. Informes, San Martín 48.—V. S. LOBATO y Cía. d14

LAS PROPIEDADES DE
gran renta. Negocio interesante como colocación de capital á un crecido interés, en propiedad sólida pues sus materiales son todos de los más selectos que pueden emplearse en una construcción. La propiedad consta de 20 departamentos entre bajos y altos, que producen en conjunto $ 14.400 anuales. Pueden producir fácilmente $ 1.500 mensuales, ó sean $ 18.400 anuales. Constitución 2256 al 2268, entre Pasco y Pichincha. Base pesos 85.000. Título perfecto. Por tratarse de una liquidación de bienes las escrituras deberán otorgarse por ante el escribano señor Pedro P. Lalanne. Ad corpus.
EL MIERCOLES 22 de Diciembre, á las 4 de la tarde, en nuestro salón de ventas, San Martín 42. Mide 20.04 varas por 51. El edificio se compone de dos departamentos á la calle compuesto cada uno de un espacioso salón de negocio, con sótano, dos habitaciones, cocina y w. c., con baño. Dos departamentos altos, cada uno de tres salas al frente y lindos balcones, comedor, cocina y w. c. con baño. 16 departamentos bajos y altos dos piezas cocina y w. c. con baño. Todo está construido con ladrillos en cal asentado en cal, pudiendo cargarse sobre las paredes dos pisos más; tiene techos de azotea, tirantería de acero, bovedilla doble, cielos rasos decorados, zaguanes revestidos de mayólicas, pisos pino de tea y cada departamento tiene su cloaca independiente. Recomendamos una visita la que puede hacerse todos los días de 8 á 11, para poder apreciar de cerca el negocio que ofrecemos. Todos los departamentos han sido alquilados á matrimonios solos y tienen tres meses en depósito que se transferirán al comprador. Seña, 8 por ciento. Comisión, 2 por ciento. Informes San Martín 48

PROGRESO 2352, ENTRE
Pichincha y Matheu. A 5 cuadras de la Avenida Entre Ríos. Para renta ó para habitar. Buena casa de familia, con mucho terreno y edificio sólido. Barrio importante á una cuadra del bulevar Brasil, á 3 de Caseros y al lado del tranvía. Base $ 10.000, con una hipoteca de 7.000 cédulas, serie L, que el comprador tomará á su cargo. Renta $ 150, sin contrato; ofrecen 180, haciendo contrato. Títulos perfectos. Ad corpus. Escrituras por el escribano señor Pedro P. Lahanne.
EL MIERCOLES 22 de Diciembre, á las 4, en n/salón, San Martín 42. Mide 10 varas por 45. Edificio de sala, 4 dormitorios, comedor, cocina, w. c. etc. Techos de azotea, cielos rasos de yeso, pisos pino tea, tirantería de madera dura, patio de baldosas, cloacas, gas y aguas corrientes. Puede visitarse. Seña 8 o/o. Comisión 2 por ciento. Informes, San Martín 48.—V. S. LOBATO Y Cía. d12

INDEPENDENCIA 1897 y
1899 esquina Pozos. Esa importante esquina cuyo gran movimiento asegura un desenvolvimiento fácil y progresivo para cualquier comercio que allí se establezca. A una cuadra del bulevar Entre Ríos y en un centro de familias. Oportunidad para ubicar un almacén, tienda, café ó cualquier índole de negocio. Base pesos 24.000. Está alquilada sin contrato á razón de 230 $ mensuales. Haciendo contrato ofrecen 290 pesos. Escrituras por ante el señor P. P. Lalanne. Título perfecto. Ad corpus.
El MIERCOLES 22 de Diciembre, á las 4, en nuestro salón San Martín 42. Mide 10 varas por 26. Edificio: de amplio salón con trastienda y sótano 4 habitaciones para familia cocina y w. c. Edificio en cal de primer orden con techos de azotea y tirantes de madera dura; cielos rasos de yeso pisos tabla cloacas, gas y aguas corrientes. Puede visitarse. Si el comprador lo desea, puede adquirir también los armazones y las mercaderías del almacén que ocupa la propiedad. Seña 8 por ciento. Comisión 2 por ciento. Informes San Martín 48.—V. S. LOBATO y Cía. d10

AVENIDA MONTES de OCA
941 entre Suárez y Olavarría. En ese centro de palacios donde ya es difícil poder adquirir propiedad, por excepción, sale una casa á la venta. En la parte más linda, más alta y mejor edificada de toda esa avenida. Una sólida y amplia casa-habitación en terreno espacioso y cuyos materiales son todos de la mejor calidad pues se ha construido sin ninguna clase de economías. Base $ 45.000, pudiendo pagarse el importe mitad al contado y mitad á un año, con 7 o/o. Título perfecto. Ad corpus.
EL DOMINGO 26 de Diciembre, á las 4. Mide 19 varas por 70. Tiene frente moderno imitación piedra, sala, vestíbulo, comedor, cuatro dormitorios, baño, cocina, despensa, w. c. y fondo con frutales y plantas. Edificio exclusivamente en cal, techos de azotea, tirantes de madera dura, cielos rasos de yeso, pisos de pino de tea, vestíbulo con cristales, vereda, zaguán, vestíbulo y patios de mosaico, cloacas, gas, aguas corrientes, pileta para lavar, y muchos otros detalles de comodidad por lo que recomendamos al interesado visitar la propiedad. Seña 8 o/o. Comisión 2 o/o. Informes San Martín 48.—V. S. LOBATO Y Cía. d12

BULEVAR INDEPENDEN-
cia 1953 y 1955, entre Pozos y Sarandí. Una propiedad de renta compuesta de dos plantas, que dada su ubicación central, con un pequeño desembolso para construir el frente, la planta alta podría producir una renta superior á la par de transformarla en una espléndida propiedad. Sus materiales son todos de primer orden lo que unido al paraje importante en que está situada hacen realmente interesante su adquisición. Actualmente produce $ 300, sin contrato, siendo susceptible el alquiler de elevarse á $ 380. Base $ 28.000. Título perfecto. Ad corpus. Escrituras por ante el escribano señor Pedro P. Lalanne.
EL MIERCOLES 22 de Diciembre, á las 4, en nuestro salón de ventas, San Martín 42. Mide 8.50 varas por 33.50. La planta baja consta de salón doble para negocio, cinco habitaciones, cocina y w. c. y la alta cinco habitaciones, cocina y w. c. Su construcción está hecha con los elementos que se emplean en los buenos edificios, por lo que omitimos detallarlos. Visítese á cualquier hora. Seña 8 o/o. Comisión 2 o/o. Informes, San Martín 48.—V. S. LOBATO y Cía.

YAPEYU 516, ENTRE VENE-
zuela y Agrelo. Linda casita en barrio interesante y buen edificado de Almagro. A una cuadra de Castro Barros y á cinco de Rivadavia. Con adoquinado al frente. Base $ 12.000. Título perfecto. Ad corpus.
EL DOMINGO 26 de Diciembre á las 2.30. Mide 10 varas por 30. El edificio sólidamente construido con frente imitación piedra, consta de sala, comedor, tres dormitorios, una pieza para servicio en altos, baño, cocina y w. c. Cielos rasos de yeso, pisos pino de tea, patio de mosaico, puertas y celosías de cedro, etc. Seña 8 o/o. Comisión 2 o/o. Informes San Martín 48.—V. S. LOBATO y Cía. d14

HOY

Las 6 lujosas propiedades en Gallo, Bustamante y Guemes

Hay 2 grupos esquinas, uno en Bustamante y Güemes y otro en Güemes y Gallo de 3 pisos cada uno. Los de centro de cuadra son de 2 casas.

VENTA SIN BASE

Mitad al contado y mitad hasta 9 años con hipotecas al 8 por ciento.

HOY á las 4

EN NUESTRO SALON, SAN MARTIN 42

V. S. LOBATO & Cía. 1p

LAS CASAS MODERNAS del
Norte. Liquidación final á cualquier precio de las últimas seis propiedades del precioso barrio conocido por del arquitecto señor Kurzer. Están situadas sobre las calles Bustamante, Guemes y Gallo. Con este remate presentamos la última oportunidad para colocar el dinero al 10 ó 12 por ciento sobre casas nuevas y lujosas donde el dinero estaría bien colocado al 7 por ciento. La venta es sin base y materialmente á cualquier precio, aun cuando no paguen el valor de los edificios. El pago podrá efectuarse mitad al contado y el resto á dos tres hasta nueve años de plazo con hipoteca é interés de 8 por ciento anual pagadero por trimestres. Las hipotecas se convendrán á papel ú oro, según plazo.
EL LUNES 20 de Diciembre, á las 4, en nuestro salón San Martín 42, venderemos las propiedades siguientes:
Primera—La esquina Gallo 1606 y Guemes 3005 y 3009. Consta de tres pisos cada uno con su entrada independiente. Esta propiedad produce 11.160 pesos anuales (dos casas á 300 y una en 330).
Segunda—Lindando con la anterior. Calle Guemes 3015 al 3019. Consta de dos casas una alta y otra baja que producen 4.560 pesos anuales (180 y 200).
Tercera—A continuación de la anterior. Güemes 3023|31. Dos casas una alta y otra baja que producen 5.160 anuales (200 y 230).
Cuarta—Guemes 3071 y 3079. Dos casas una baja y la otra alta. Produce 5.280 anuales (210 y 230).
Quinta—La esquina Bustamante y Guemes números 3091 y 3097. Son tres casas una baja y dos altas. Renta 11.400 pesos anuales (300, 300 y 350) estando una desalquilada pero que puede alquilarse inmediatamente á ese precio.
Sexta—La propiedad Bustamante 1724 y 1728. Son dos casas á media cuadra de Santa Fe que produce 5760 $ anuales (230 y 250).

DETALLES GENERALES

Las propiedades están edificadas en terreno de 9.16 á 12.75 varas de frente por 20 á 27.71 de fondo.
Las casas altas tienen, sala, comedor vestíbulo, tres ó cuatro dormitorios, baño y piezas de servicio y las bajas una pieza menos.
Las cloacas son comunes ó medianeras en algunas casas y exclusivas ó separadas en otras.
En nuestra casa habrá folletos donde están los planos del terreno que cada casa ocupa de la distribución de los edificios y de las cloacas y el detalle de los materiales y de la construcción de las propiedades.
Visítense las casas de 10 á 12 ó de 3 á 6. Todos los inquilinos tienen contrato hasta el 31 de Marzo del año entrante en cuya época podrán fácilmente elevarse los alquileres en 20 o|o con motivo de las fiestas del centenario que traerá tanta gente á Buenos Aires.
Los títulos son perfectos. Los adoquinados están pagados. Hay luz eléctrica y calefacción en todas las casas. Las escrituras se otorgarán por las oficinas de los señores Novaro ó Pombo.
Seña 8 o|o. Comisión 2 o|o. Otros informes, folletos etc. San Martín 48.—V. S. LOBATO y Cía. d6

BULEVAR INDEPENDEN-
cia 2047, entre Sarandí y Rincón. Una espaciosa propiedad con muchas habitaciones y que se adapta tanto para habitación como para renta. La ubicación de esta propiedad, que es en la parte más linda del centro del Sur, exime de entrar en comentarios respecto de ella. Base pesos 80.000. Ofrecen pesos 400 de alquiler. Título perfecto. Ad corpus. Escrituras por ante el escribano señor Pedro P. Lalanne.
EL MIERCOLES 22 de Diciembre, á las 4, en nuestro salón de ventas, San Martín 42. Mide 8.50 varas por 57. Tiene frente imitación piedra, sala, tres comedores, que cuadran al patio, ocho dormitorios, baño cocina y w. c. Techos de azotea tirantes de madera dura, cielos rasos de yeso, pisos de pino tea, zaguán y primer patio de mosaico segundo y tercero de baldosa, ventana y balcón al frente, puerta de calle, cancel y á los patios de cedro. Esta propiedad se presta muy especialmente para ser ocupada por un colegio ó una familia numerosa. Seña 8 o/o. Comisión 2 o/o. Informes, San Martín 48. —V. S. LOBATO Y Cía. d12

BULEVAR SAN JUAN 4210
y 4212 entre Mármol y Muñiz. Dos casitas modernas, muy lujosas y prolijas, de lindo estilo, sobre esa amplia avenida que cada día aumenta de valor y despierta mayor interés. Construcción sólida y confortable, en cal y los mejores materiales. Base $ 17.000, pudiendo pagarse el importe mitad al contado y mitad á un año con 7 o|o. Título perfecto. Ad corpus.
EL DOMINGO 26 de Diciembre á las 5. Mide 9 varas por 31. Con frente á la calle tiene una linda casita con gran ventana balcón, compuesta de sala, dos habitaciones, cocina y w. c. Al fondo con entrada independiente, otra casita con dos piezas, cocina y w. c. La construcción es en cal, con tirantería de hierro, preparado para altos con cielos rasos de yeso, pisos pino de tea, puertas de cedro, zaguanes y patios de mosaico, gas etc. Puede visitarse. Seña 8 o|o. Comisión 2 o|o. Informes San Martín 48.—V. S. LOBATO y Cía. d19

EN PALERMO SOBRE SU
calle más importante, entre edificaciones costosas que han valorizado notablemente esa zona, Serrano 1971 entre Soler y Nicaragua, próxima á la avenida Santa Fe y á los Portones. Barrio de … atractivos. Base $ 14.000, título perfecto. Ad corpus.
EL DOMINGO 26 de Diciembre á las 6. Mide 10 varas por 38.96. Su edificio es moderno en cal y tirantería de hierro preparada para altos. Tiene sala, con balcones y puerta para la planta alta, antesala con mampara, comedor, con sótano bodega, tres amplios dormitorios, cuarto de baño, pieza para servicio, cocina con económica, despensa y w. c. Cielo rasos de yeso, pisos de tea, patio de mosaico, puertas y ventanas de cedro, gas etc. Se entrega la llave en mano. Puede visitarse de 9 á 12. Seña 8 o|o. Comisión 2 o|o. Informes San Martín 48.—V. S. LOBATO y Cía. d19

EN FLORESTA. — UNA CA-
sa bien situada á una y media cuadras de Rivadavia y de Provincias Unidas. Ubicación progresista donde cada día se edifica y donde continuamente aumenta el movimiento y por consiguiente el valor de la propiedad. Baradero 127, entre Unión y Bufano. Base $ 8.000, mitad al contado y mitad á un año con 7 o|o. Título perfecto. Ad corpus.
EL DOMINGO 26 de Diciembre á las 4. Mide 10 varas de frente por 33.30 de fondo término medio y 9.95 en el contrafrente. El edificio se compone de dos piezas grandes, dos chicas, dos de madera, un cuartito, cocina y w. c. Pisos pino de tea, corredor de mosaico, jardín etc. Seña 8 o|o. Comisión 2 o|o. Informes San Martín 48.—V. S. LOBATO y Cía. d19

MEDRANO 823 ENTRE Guar-
dia Vieja y Rocamora. Para renta. En barrio de familias y de continuos adelantos, entre los bulevares Corrientes y Córdoba y rodeado de líneas de tranvías. Con adoquinado y tranvía al frente. Base $ 10.000. Título perfecto. Ad corpus.
EL DOMINGO 26 de Diciembre á las 3 1|2 p. m. Mide 10 varas de frente, por 21.21 de fondo.
Edificio sólido y con lindo frente imitación piedra, consta de 2 salitas al frente, comedor, dos dormitorios, una pieza grande para servicio, otra de madera, cocina y w. c., y un gran sótano. Cielos rasos yeso, pisos pino de tea, patio de baldosas, pozo con bomba, etc. Visítese. Seña 8 o|o. Comisión 2 o|o. Informes San Martín 48.—V. S. LOBATO y Cía. d19

BULEVAR CORDOBA 2458
á 62, entre Azcuénaga y Larrea. En el punto más interesante del Norte donde la propiedad aumenta de valor día por día y donde más se edifica palacios. Con pavimento de madera y doble vía de tranvías. Propiedad que se presta tanto para disfrutar de la renta que produce, como para construir en el terreno un petit hotel ó una casa de dos pisos que produciría muy elevada. Base $ 24.000. Título perfecto. Ad corpus.
EL DOMINGO 26 de Diciembre á las 3. Mide 10 varas de frente por 33 de fondo. El edificio con frente imitación piedra, consta de sala con puerta vidriera para negocio al frente, tres dormitorios, uno más pequeño, dos piezas de madera, dos cocinas de madera y w. c. Cloacas, aguas corrientes, gas etc. Puede visitarse. Seña 8 o|o. Comisión 2 o|o. Informes San Martín 48.— V. S. LOBATO y Cía. d19

TERRENOS

EN LO MEJOR DE FLORES-
ta. Al lado de Rivadavia de la estación del Ferrocarril, de la plaza é iglesia con tranvía al frente entre edificios de importancia y en una palabra en el punto de mayor significación de la localidad. Un espléndido lote apto para cualquier clase de construcción por sus amplias dimensiones. Bacacay entre Bahía Blanca y Chivilcoy. Base $ 9 la vara cuadrada, pudiendo pagarse el importe mitad al contado y mitad á 1 1|2 año con 7 o|o de interés. Título perfecto.
EL DOMINGO 26 de Diciembre á las 5. Mide 10 varas por 54. Visítese la localidad para poder apreciar la importancia de su ubicación. Seña 8 o|o. Comisión 2 o|o. Informes San Martín 48.—V. S. LOBATO y Cía. d19

84 LOTES EN RAMOS ME-
jía, en 80 mensualidades sin interés. Dos manzanas, una conocida por de Lambertí, limitada por las calles Wulf hoy Callao, Pellegrini hoy Valparaíso, Dominoni hoy Ecuador y Borch hoy Lima está á 5 cuadras (distancia exacta) de la estación, tres al Este y dos al Sur. Esta manzana es muy alta, está llena de árboles frutales, tiene cerco de alambre y está rodeada de edificación. La otra manzana está á cinco cuadras al Sur de la anterior y no está alambrada. Bases los lotes de la primera manzana, $ 8 por mes y los de la segunda 4 $. Se exigirán solamente dos mensualidades como seña y las restantes á contar desde el 1o de Enero se abonarán en nuestra casa, San Martín 48. Título perfecto. Posesión inmediata. Escrituras una vez pagadas doce mensualidades por ante el escribano J. Raúl Bucich, ó antes si pagan al contado.
EL DOMINGO 26 de Diciembre á las 4 de la tarde, en los mismos terrenos. Hay lotes de todas dimensiones y ocho esquinas. La manzana conocida por de Lambertí es la más linda y codiciada de esa zona. Invitamos á que se visite. Se exigirán dos mensualidades de seña en el acto del remate y nuestra comisión de 2 por ciento. Boletos para el tren gratis que saldrá del Once á las 3.10 y parará en Flores á las 3.20. Informes y planos en nuestra casa, San Martín 48.—V. S. LOBATO y Cía.

Las propiedades de gran renta

CONSTITUCIÓN 2256-2268

Mide 20.04 varas por 51. La propiedad consta de 20 departamentos entre bajos y altos que producen en conjunto 14.400 pesos anuales. Pueden redituar fácilmente $ 1.500 mensuales ó sean $ 18.400 anuales. Base, $ 85.000.

El Miércoles 22 de Diciembre

á las 4 p. m.

En nuestro salón, San Martín 42.

V. S. LOBATO & Cía. 1p

PARA INDUSTRIAS, FABRI-
cas, depósitos, ó cualquier establecimiento que requiera un terreno de dimensiones amplias.—Una linda fracción dividida en dos lotes en el sitio indicado para cualquiera de esos destinos.—A cincuenta metros de la avenida Montes de Oca y por lo tanto con fácil acceso para el transporte de las mercaderías.—Isabel La Católica entre Suárez y Olabarría, lindando por los fondos con la propiedad que el mismo día y á la misma hora remataremos.—Base $ 20 la vara cuadrada, pudiendo pagarse el importe mitad al contado y mitad á un año, con 7 o/o.—Título perfecto.
EL DOMINGO 26 de Diciembre á las 4. Mide cada lote 12.52 varas por 36.26. Se dará opción. Llamamos la atención de los que buscan terrenos para instalar sus fábricas ó establecimientos de esta índole, pues la ubicación y dimensiones lo recomiendan especialmente para ese objeto. Seña 8 o|o. Comisión 2 o|o. Informes San Martín 48.—V. S. LOBATO y Cía. d12

RIVADAVIA Y BUSTAMAN-
te. Tres lotes lindando con esa interesante esquina, próxima á la plaza y estación del Once, en barrio tanto comercial, como de familias, donde tendrían especial cabida la gran casa habitación y renta y los hoteles. Título perfecto. Adoquinado pago.
EL DOMINGO 26 de Diciembre á las 5. Con frente á Rivadavia á las 17.61 varas de la esquina, un lote de 19 varas por 41 de fondo en un lado y 40.67 al otro. Superficie 778.36 varas cuadradas. Base pesos 25.000. Sobre Bustamante lindando con la esquina y por los fondos con el lote anterior, dos lotes de 10 varas por 18, superficies 180.65 varas cuadradas y 182.38 v. c. Base $ 5.000 cada lote. Condiciones de pago. El importe podrá pagarse una tercera parte al contado, otra tercera al 16 de Mayo de 1910 y la otra el 16 de Noviembre de 1910, con hipoteca y 7 o/o. Seña 8 por ciento. Comisión 2 o/o. Informes y planos San Martín 48. V. S. LOBATO y Cía. d16

LINDA FRACCION DE TIE-
rra, compuesta de 4.878 v. c. al Oeste que se presta tanto para la construcción de la amplia casa de familia como para instalar una fábrica, depósito, corralón ó establecimiento industrial por sus dimensiones espaciosas y tener salida por dos calles, como asimismo por hallarse en ubicación de fácil acceso para los carros, pues dista … cuadras de Corrientes y una de Serrano. Actualmente están establecidas muy próximas á este terreno las importantes casas industriales de Dellachá y Wathl…, ne Bussut et fils. Calles Muñecas y Murillo entre Thames y Godoy Cruz. Únicos terrenos sin edificar en la manzana la que se halla cubierta de construcciones nuevas é importantes. Base $ 6 vara cuadrada para liquidar. Títulos perfectos. Escrituras por el escribano señor Félix Reynoso.
EL DOMINGO 26 de Diciembre á las 4. Con frente á Muñecas hay cinco lotes unidos de 10 á 11.25 varas de frente por 65.69 y con frente á Murillo dos lotes también unidos de 11.25 varas por 55.02. Se dará opción de un lote á todos. Seña 8 o/o. Comisión 2 o/o. Informes y planos, San Martín 48. V. S. LOBATO y Cía. d17

MEDIA MANZANA EN EL
centro de Flores, en su ubicación más brillante donde diariamente se construye un nuevo chalet, á dos cuadras al Norte de Rivadavia y á una de los bulevares Avellaneda, la Vista y Boyacá, todos con tranvías. Oportunidad única para ubicarse en terreno de dimensiones excepcionales y en el punto donde con mayor actividad se desarrolla la edificación más importante de Flores. La media manzana se ha dividido en diez lotes entre los que se hallan dos espléndidas casas modernas en cal muy amplias y confortables. Calles Terrero, Bogotá, con tranvía y Cálcena. Venta sin base pagando el importe una tercera parte al contado otra á seis meses y la otra á un año con 7 o/o. Título perfecto. Escrituras por la oficina del señor José Martínez y Tirado. Lotes amojonados.
EL DOMINGO 26 de Diciembre á las 5.

DETALLES

TERRERO ESQUINA BOGOTA. Linda casa … con 17.42 varas por 38.51. Terraza y jardines al frente, sala comedor, … baño, cocina, pieza para servicio, una amplísima galería, techos de azotea, cielos rasos de yeso, pisos pino tea, carpintería de cedro, empapelados, etc.
BOGOTA 1512. Espléndida casa moderna, 13.28 varas por 40 … sala, comedor, cinco dormitorios, baño, pieza de servicio, cocina y w. c., vestíbulo y los mismos detalles de construcción de la anterior. Los lotes con frente á Terrero dos de 11.37 varas por 38 y uno de … por 17.02. En este lote encuentran 2 piezas, w. c. etc. Sobre Bogotá 1 lote de … varas por 36. Bogotá esquina Cálcena 9.70 varas por 35. Sobre Cálcena tres lotes de 11.32 varas por 19.40. En un lote se encuentra el molino. Las casas pueden visitarse de 9 á 11 y de 3 á 5. Seña 8 o/o. Comisión 2 o/o. Informes y planos, San Martín 48. V. S. LOBATO y Cía. d14

En Mar del Plata

EN LA CHACRA 373

16 CUARTOS DE MANZANA

A 2 cuadras del mar y con vista á éste. Pasando los cinco chalets. Venta con base de 40 centavos la vara cuadrada pagadero el importe en 36 mensualidades.

El Miércoles 29 de Diciembre, á las 4

En nuestro salón, San Martín 42. Planos, San Martín 48.

V. S. Lobato & Cía. 1p

EN MAR DEL PLATA — 16
cuartos de manzana, á dos cuadras del mar y con vista á éste, pasando los 5 chalets de donde distan 1.000 á 1.200 metros. En la planicie tendida más alta y uniforme que tiene Mar del Plata. Venta en 36 mensualidades sin interés. Base 40 centavos la vara cuadrada. Título perfecto. Posesión inmediata. Escrituras inmediatamente.
EL MIERCOLES 29 de Diciembre á las 4, en nuestro salón de ventas San Martín 42. Los 16 lotes corresponden á las 4 manzanas de que se compone la chacra número 373 que está limitada por las calles 48, 50, 52, 124, 126 y 128. Cada cuarto de manzana consta de 50 varas por 50. Se venderá con opción á la manzana entera. Se exigirán tres mensualidades como seña en el acto del remate y otras tres al escriturar á los 30 días por la oficina del señor Horacio y Alejandro N. Ferrari. Comisión 2 por ciento á cargo del comprador. Informes y planos en casa de los señores Guerrico y Williams, P. C. Massini y Cía., y en la nuestra San Martín 48 ó en la sucursal en la Rambla de Mar del Plata.—V. S. LOBATO y Cía. d15

EN FLORES — UN LINDO
lote de terreno de medidas ideales. En barrio totalmente edificado. Bogotá entre Helguera y Cuenca. Con tranvía al frente. A tres cuadras de Rivadavia y una de Avellaneda. Sin base, á tanto la vara cuadrada. Título perfecto.
EL DOMINGO 26 de Diciembre á las 4.30. Mide 12 varas de frente por 40 de fondo, superficie 480 varas cuadradas. Seña 8 o/o. Comisión 2 o/o. Informes, San Martín 48.—V. S. LOBATO y Cía. d19

CAMPOS

SANTIAGO DEL ESTERO
1028 al 1042 entre Carlos Calvo y Humberto I, 32 varas de frente por 24. La más linda fracción de tierra que puede ofrecerse en ubicación central, adaptable para cualquier clase de construcción y con especialidad para un gran edificio de renta. Sus dimensiones lo recomiendan elocuentemente y son su mejor elogio. Por otra parte el edificio que contiene aunque antiguo, produce renta y es susceptible de aumentarse en un 30 o/o. Base $ 50.000 para liquidar aun con una sola oferta que la supere, pues la venta es obligada por división de condominio. Renta actual $ 340 sin contrato, puede producir fácilmente 500 $. Título perfecto. Ad corpus.
EL DOMINGO 26 de Diciembre á las 3. Mide 32 varas por 24. El edificio es antiguo y se compone de cuatro salones de negocio al frente, con trastienda, doce piezas bajas de material y doce altas de madera, dos w. c., dos cuartos de baño, cocina, etc. Aguas corrientes, cloacas, etc. Seña 8 o/o. Comisión 2 o/o. Informes, San Martín 48.—V. S. LOBATO y Cía. d16

CENTRAL — BOLIVAR 780
entre las de Independencia y Chile. 14 varas por 22.50 que es la medida más codiciada para construir el grupo de casas de renta y tanto más tratándose de una ubicación espléndida, á seis cuadras de la plaza de Mayo y en el punto donde necesariamente debe valorizarse más, hoy que hacia esa parte se extienden las valiosas construcciones que ya han ocupado por completo la parte central del Norte y que por lo tanto deben radicarse con preferencia en los alrededores de la plaza de Mayo. Base pesos 20.000, incluso una hipoteca de 8.000 cédulas serie H al tipo de plaza. Título perfecto. Ad corpus.
EL JUEVES 23 de Diciembre á las 5, en el mismo terreno. Mide por título 14 varas por 22.50, pero entre muros existe mayor terreno con posesión de más de 60 años. Tiene un edificio antiguo que no se tendrá en cuenta para la venta. Seña 8 por ciento. Comisión 2 o/o. Informes San Martín 48.—V. S. LOBATO y Cía. d15

"LA SARITA" — UNA ES-
tancia en la Pampa. Campo de primer orden, sección IX, fracción C, parte Oeste del lote 22, á 8 leguas al SO. de General Acha, en la región donde están los mejores campos de la IX, con agua á 12 metros y muchas mejoras. Base $ 15 la hectárea mitad al contado y mitad á un año con 7 o/o de interés anual. Título perfecto. Posesión inmediata.
EL MIERCOLES 22 de Diciembre á las 4, en nuestro salón San Martín 42. Son 8.333 hectáreas 33 áreas 33 centiáreas ó sea la tercera parte Oeste del lote 22. Todo el perímetro tiene alambrado medianero de 7 hilos, buenos postes calden en perfecto estado. Hay un edificio con paredes francesas, cinco piezas, puertas y ventanas, vidrieras, corredores, pisos y cielos rasos madera, techos de hierro. Hay dos jagüeles á 12 y 16 metros, corrales y bebederos, represa, quinta con árboles, alambrada y un pequeño monte de caldenes para abrigo de la hacienda. Para verlo dirigirse al señor José M. Córdoba en el hotel París en Acha, quien proporcionará los medios necesarios. Desde Acha puede irse, visitar y regresar en el día. Seña 8 o/o. Comisión 2 o/o. Informes y planos San Martín 48.—V. S. LOBATO y Cía. d5

EN MENDOZA, UN CAM-
po barato, de gran porvenir. Son 3.000 hectáreas con frente al río Desaguadero, á 16 ó 18 leguas al Norte de las estaciones La Paz y Desaguadero, F. C. P. Base $ 2 la hectárea. Título perfecto. Hay mensura.
EL MIERCOLES 22 de Diciembre á las 4 en nuestro salón de ventas San Martín 42. Linderos al Norte C. y M. Bazán al Sud Julio Godoy al Este con el río Desaguadero y al Oeste con campo fiscal. Está cruzado por el camino de La Paz y Desaguadero á San Miguel y San Juan. Es parte del señalado en el plano de Chapeaurouge con el nombre de Ozán. En La Paz es conocido por campo ocupado por las poblaciones de T. Quiroga y A. González, á una legua al Norte de la bifurcación con el camino de Bazán. El campo tiene monte y grandes abras y en el extremo Este una laguna de agua permanente que se forma con los derrames del Desaguadero y de los arroyos Las Chilcas y Julián. Hay un canal de riego proyectado que cruza por el campo. Seña 8 o/o. Comisión 2 o/o. Informes y planos San Martín 48.—V. S. LOBATO y Cía.

Iriarte y Dollera

ISLA CON FRENTE al RIO
Carabelas y frente al destacamento de policía de la gendarmería volante. A plazos largos. Son 236 hectáreas, 46 áreas, 40 centiáreas, divididas en 6 lotes con superficie de 38 á 73 hectáreas. Dan todos frente al río Carabelas. Muy próximos al gran canal Mitre. Ubicación excepcional y valorización rápida y segura. En el lote número 3 existe un edificio estilo chalet hecho con ladrillo de máquina y en todos los lotes hay grandes plantaciones de álamos, sauces, mimbres y frutales varios. Con el producido de ellos se asegura el pago casi total de la compra. Venta forzosa, sin base y con opción. A plazos. Mitad al contado y el resto á 6, 12, y 18 meses.
EL DOMINGO 26 de Diciembre á las 2 p. m. en el canal de San Fernando en el hotel Isasa. Por datos y planos dirigirse en San Fernando al señor Blas Queirolo ó á nuestra casa, calle B. Mitre 544, Buenos Aires. Iriarte y Dollera. d14

Capurro y Gonzalez

EN ADROGUE.—52 LOTES.
A una cuadra de la estación Mármol, del lado Sur ó sea en la parte más alta, pintoresca y de porvenir, inmediatos á la plaza Almirante Brown, hotel de Las Delicias, … colegios, iglesias, etc., rodeados por hermosas casas quintas, como son las de Mezquita, Arin, Base, Petit de Murat … Se trata de un saldo y de … entre edificios. Se liquidará con la ínfima base de $ 1 la vara en 36 mensualidades. Con títulos definitivos é intervención del Banco Francés del Río de la Plata.
EL DOMINGO 26 de Diciembre á las 4 p. m. en … Después detalles. Pidan boletos para el tren é informes en nuestra casa, San Martín 66.—Capurro y Gonzalez. d16

Genaro Brandi

EN BELGRANO — EN LAS
[illegible] … Verbenas entre Franco y Aguilar, el barrio … [illegible]
EL DOMINGO … á las 4 p. m. … sobre … [illegible] … G. Brandi, B. Mitre 541. d19

TERRENO ESQUINA, CA-
[illegible] … á dos cuadras de la gran avenida San Martín … Bella Vista con tranvías á todas direcciones, entre edificios, terreno alto … por su ubicación … Base … [illegible]
EL DOMINGO … á las 5 … Comisión 2 o/o. Datos G. Brandi B. Mitre 541. d19

A. López y Cía.

LA RIBERA, BOCA — 4.450
varas cuadradas de terreno en un solo lote, con frente de 7 varas, calle Australia 255, entre las de Zárate y Alvar Núñez, en el barrio más industrial de la Boca, á 200 metros de la Ribera ó sea de la gran Avenida Pedro Mendoza. Sin base. Mitad al contado y el resto á plazos interés corriente. Títulos perfectos. Entra en la venta la caballeriza y casas de madera y zinc existentes en el terreno. Recomendamos este negocio á los comerciantes en madera y hierros etc., etc. para depósito y á los hombres de dinero en general que quieran emplear bien como especuladores. Títulos perfectos. Adoquinado pago. No olvidar que los corralones van á ser desalojados de la ribera para establecerse en el sitio donde se hará este terreno por ensanche de los muelles.
EL DOMINGO 26 de Diciembre á las 4 de la tarde sobre el mismo terreno. Seña 8 por ciento. Comisión 2 por ciento. Pidan planos é informes por correo ó personalmente en nuestro escritorio de la Boca calle Olavarría 596, de 8 á 11 a. m.— A. López y Cía. d11

v24

Giménez Zapiola, Panelo y Cía.

JUDICIAL. — PROPIEDAD
Junín 237. Por disposición del señor juez de primera instancia en lo civil doctor Nicanor González del Solar, secretaría del doctor Narciso Arrotea Molina, en los autos sucesorios de don Domingo Pittaluga, á propuesta de partes venderemos la propiedad situada en la calle Junín 237, con la siguiente superficie: 10.75 varas (9.31 metros) de frente por 17.51 varas (15.16 metros) de fondo. Total, 188.23 vs. (141.14 metros). La pared del costado Norte en construcción es medianera en toda su extensión y hasta 10 metros del nivel de la vereda. Edificio antiguo en buen estado de conservación, se compone de sala, tres piezas, cocina etc. patios de mosaico y pisos de pino de tea en las piezas. Produce $ 100 de renta al mes. Situado en la zona que señala el coeficiente más alto de valorización: en el Norte de la ciudad donde se concentra la edificación moderna preferida por las familias. Llamamos especialmente la atención sobre esta venta en la seguridad de que ofrecemos un negocio excelente. Las dimensiones inmejorables del terreno se prestan para levantar un edificio que produzca buena y segura renta. La casa puede visitarse á cualquier hora.
EL MARTES 28 de Diciembre á las 4 de la tarde en nuestro salón de ventas. Base pesos 18.818.60 ó sea las dos terceras partes de su tasación. Seña 8 por ciento. Comisión, 2 por ciento. Informes en nuestro escritorio ó en la secretaría del doctor Arrotea Molina. Títulos perfectos. Pueden consultarse en la escribanía de don Ramón R. Romero, Avenida de Mayo 651. d18

JUDICIAL. — PROPIEDAD
Alsina 3246, edificio antiguo. Por disposición del señor juez de primera instancia en lo civil, doctor Nicanor González del Solar, secretaría de doctor Narciso Arrotea Molina, en los autos sucesorios de don Domingo Pittaluga, á propuesta de partes, venderemos la propiedad situada Alsina 3246 con superficie de 10.11 varas (8m78) de frente por 43m62 (50 varas) de fondo en el costado Este, 48.14 varas (41m69) en el costado Oeste y 10 varas (8.66) en el contrafrente. Total 494 varas cuadradas 103 (370m558). Edificio antiguo se compone de 10 piezas, cocina, baño etc. Base pesos 14.822.24, ó sea las dos terceras partes de su tasación. Renta $ 2.280 al año. Puede visitarse á cualquier hora.
EL MARTES 28 de Diciembre á las 4 de la tarde en nuestro salón de ventas, Florida 239. Seña 8 por ciento. Comisión, 2 por ciento. Informes en nuestro escritorio, ó en la secretaría del doctor Arrotea Molina. Títulos perfectos. Pueden consultarse en la escribanía de don Ramón R. Romero, Avenida de Mayo 651. d18

JUDICIAL. — PROPIEDAD
Junín 246. Por disposición del señor juez de primera instancia en lo civil doctor Nicanor González del Solar, secretaría del doctor Narciso Arrotea Molina en los autos sucesorios de don Domingo Pittaluga, á propuesta de partes, venderemos la propiedad Junín 246, con superficie de 8 varas (6.928 mts.) de frente por 26.25 varas, 22.73 mts. de fondo; total 210 varas (157.49 metros). Edificio antiguo en buen estado de conservación se compone de cinco piezas, cocina, etc. Produce 120 $ de renta al mes. Está situado en una de las zonas que señalan el coeficiente de valorización más alto: en el Norte de la ciudad donde se reconcentra la edificación moderna preferida por las familias. Llamamos especialmente la atención sobre esta venta, en la seguridad de que ofrecemos un negocio excelente. Las dimensiones inmejorables del terreno se prestan para levantar un edificio que produzca buena y segura renta. Base pesos 20.998.66, ó sea las dos partes de su tasación.
EL MARTES 28 de Diciembre á las 4 de la tarde, en nuestro salón de ventas, Florida 239. Seña 8 por ciento. Comisión, 2 por ciento. Informes, en nuestro escritorio, ó en la secretaría del doctor Arrotea Molina. Títulos perfectos. Pueden consultarse en la escribanía de don Ramón R. Romero, Avenida de Mayo 651. d18

JUDICIAL — PROPIEDAD
Solís 1025-37. Por disposición del señor juez de 1ra. instancia en lo civil doctor Nicanor González del Solar, secretaría del doctor Narciso Arrotea Molina, en los autos sucesorios de don Domingo Pittaluga, á propuesta de partes, venderemos la propiedad situada en la calle Solís 1025 al 1037, con las siguientes dimensiones (según títulos): 26 v. c. 22 metros, 516 de frente al Este por 29.50 vs. 25m54 de fondo. Superficie total 575m05 cuadrados 767.10 varas cuadradas, dimensiones (según mensura): (22m61) 26.11 vs. de frente por (27m87) 32.19 vs. de fondo: total 840.18 v. c. (630.14 mts. El edificio se compone de 20 habitaciones interiores, y tres amplios locales á la calle, baños, cocina, w. c. y demás comodidades. La propiedad produce 410 pesos de renta al mes, calle asfaltada. Puede visitarse á cualquier hora. Base: 46.004.66 ó sea dos terceras partes de su tasación.
EL JUEVES 30 de Diciembre á las 4 p. m., en nuestro salón de ventas Florida núm. 239. Seña 8 o|o. Comisión 2 o|o. Planos é informes, en nuestro escritorio Florida 239.—Giménez Zapiola, Panelo y Cía. Títulos perfectos. Pueden consultarse en la escribanía de don Ramón R. Romero, Avenida de Mayo 651. d19

JUDICIAL — PROPIEDAD
Alsina 1692 esquina Solís 206 al 224. Por disposición del señor juez de primera instancia en lo civil doctor Nicanor González del Solar en los autos sucesorios de don Domingo Pittaluga, á propuesta de partes venderemos la espléndida propiedad situada en la calle Alsina 1692 esquina Solís 206 al 224 con las siguientes dimensiones: 14m75, 17.03 v. de frente al N. sobre Alsina por 33m64, 38.85 v. de fondo y frente al O. sobre Solís, teniendo un martillo á su favor de 9m392 10.84 varas por 8m66 10 varas. Superficie total 577.52 metros cuadrados 769.40 varas cuadradas. El edificio consta de altos y bajos.
PLANTA BAJA.—Casa de familia Alsina 1692, con entrada además por Solís 224, compuesta de sala comedor cuatro dormitorios, saleta, cocina, baño y w. c., dos piezas de servicio, despensa con sótano, jardín al fondo, dos patios, etc. Casa almacén Alsina 1700, y Solís 206, Solís 210, pequeño negocio de zapatería.
PLANTA ALTA.—Con entrada por Solís 208. Casa de familia compuesta de tres dormitorios á la calle, cocina, etc. Construcción de ladrillo y cal, frente imitación piedra y zócalos de mármol, pisos de mosaico y pino tea, techos de azotea, cielos rasos de yeso, carpintería de cedro, instalaciones completas de gas, aguas corrientes etc., cloacas. Pueden visitarse de 10 a. m. á 4 p. m. Renta $ 6.420 al año.
EL JUEVES 30 de Diciembre á las 4 de la tarde en nuestro salón de ventas Florida 239. No tratamos de llamar especialmente la atención sobre esta venta porque la penetración y cálculo de la gente de negocios y de empresa no necesita comentarios cuando se les ofrece la oportunidad de poder adquirir una propiedad en pleno centro de la ciudad sobre el Congreso y la plaza del mismo nombre, y la Avenida de Mayo, una propiedad esquina de dimensiones ideales para levantar con un presupuesto reducido, un edificio de varios pisos que haga producir al capital invertido el máximo de renta … Como simple negocio de proyecciones especulativas … adquisición á sólo pocos meses de realizada no puede menos que traducirse en una … operación. Base $ 77.006.66 ó sea dos terceras partes de la tasación. Seña 8 por ciento. Comisión 2 por ciento. Informes en nuestro escritorio Florida 239. Giménez Zapiola, Panelo y Cía. Títulos perfectos. Pueden consultarse en la escribanía del señor Ramón R. Romero Av. de Mayo 651. d18

JUDICIAL — A PLAZOS —
Propiedad Guruchaga 2164 y 2166, á dos cuadras de los portones de Palermo. Por disposición del señor juez de primera instancia en lo civil doctor Andrés Baires, secretaría del doctor Depetri, en los autos sucesorios de don José M. Delmas, á propuesta de partes, venderemos la propiedad Guruchaga 2164 y 2166 con las siguientes dimensiones 12.30 varas (10m65), al S. E.; 58.21 (50m40), al N. E.; y 56.96 varas (49.32), al S. O. Edificio se compone de zaguán, sala antesala, dos piezas grandes, comedor, cuatro dormitorios, pieza de servicio, baño, cocina, dos galerías, patio con jardín. Construcción moderna, de primer orden, en ladrillo y cal, pisos de mosaico en las galerías y de madera en las habitaciones, techos de azotea, cielos rasos de yeso, puertas, celosías y persianas de cedro, las piezas tienen además zócalos de madera. Entrada independiente para cochera.
EL JUEVES 23 de Diciembre, á las 4 p. m., en nuestro salón de ventas, Florida 239. Base $ 32.000 ó sea las dos terceras partes de su tasación. Forma de pago: cuarta parte al contado, cuarta parte á seis meses, cuarta parte á doce meses y el resto á 18 meses, interés 7 o/o con garantía hipotecaria. Seña 8 o/o. Comisión 2 o/o. Informes en nuestro escritorio, Florida 239.—Giménez Zapiola, Panelo y Cía. d8

JUDICIAL — EN AVELLA-
neda. A plazos. Por disposición del señor juez de primera instancia en lo civil, doctor Andrés Baires, secretaría del doctor Depetri, en los autos sucesorios de don José M. Delmas, á propuesta de partes, venderemos siete lotes de terreno situados en Avellaneda. Calle Aldaz esquina Mercedes, con superficies que varían entre 280 varas y 515 varas cuadradas. En la margen izquierda del Riachuelo. En el foco del emporio comercial, donde sólo por excepción salen á la venta pública, terrenos que reúnan tales condiciones. La sola ubicación es el mejor elogio que puede hacerse para demostrar la excepcional importancia de este negocio. Frente mismo al grandioso frigorífico La Blanca, sobre el Riachuelo, con el mercado central de frutos á 3 cuadras y á cinco del puente de Barracas. Situación excepcional que justifica el mayor factor de valorización que día á día adquieren esos terrenos.
EL DOMINGO 26 de Diciembre, á las 4 p. m., en los mismos terrenos. Bases: lote número 1, $ 6 la vara; lote número 2, $ 5.50 la vara; lote número 3, $ 5 la vara, lote número 4, $ 5 la vara; lote número 5, $ 5.50 la vara; lote número 6, $ 4.50 la vara; lote número 7, $ 4.50 la vara, ó sean las dos terceras partes de su tasación. Forma de pago: cuarta parte al contado, cuarta parte á seis meses, cuarta parte á doce meses y el resto á 18 meses, con interés del 7 o/o y garantía hipotecaria. Seña 8 o/o. Comisión 2 o/o. Planos é informes, en nuestro escritorio, Florida 239. Las escrituras las otorgarán los escribanos Sres. Resta y Ordoqui.—Giménez Zapiola, Panelo y Cía. d19

JUDICIAL — EN AVELLA-
neda. A plazos. Por disposición del señor juez de primera instancia en lo civil doctor Andrés Baires, secretaría del doctor Depetri, en los autos sucesorios de don José M. Delmas, á propuesta de partes, venderemos una gran fracción de terreno en Avellaneda, situados frente al antiguo camino á Barracas, hoy calle Lemos. La venta se efectuará en tres espléndidos lotes con superficies de 22.613.32 varas; 17.386.35 varas y 27.868.30 varas, total 67.867.97 varas cuadradas. A una cuadra de la estación Lemos del F. C. T. A., próximamente pasará por su frente el tranvía eléctrico de Dock Sud á Puente Alsina, á pocas cuadras del Frigorífico Argentino y de los talleres de don Domingo Noceti. Pocas oportunidades como ésta se presentan para adquirir terrenos que reúnan las condiciones de situación extensión y de precio que todo hombre de negocios exige para el mayor éxito de sus operaciones. Está fuera de discusión la excepcional importancia de este barrio donde están ubicadas gran parte de nuestras fábricas industriales de mayor movimiento, cuyos numerosísimos obreros viven en sus alrededores, contribuyendo de ese modo á la valorización de la tierra. Es por estas razones que creemos que adquiriendo los terrenos para especulación, en poco tiempo se podrá aumentar el capital que se invierta en proporción muy superior, por cierto, á cualquier cálculo por optimista que sea. Para ello bastará la división en pequeños lotes que serán adquiridos por los mismos obreros, los cuales como ya lo decimos son los principales factores para la valorización de la tierra.
EL JUEVES 23 de Diciembre, á las 4 p. m., en nuestro salón de ventas, Florida 239. Bases: lote número 1 $ 1.50 la vara; lote número 2 $ 1.25 la vara y lote número 3, 1.00 $ la vara. Forma de pago: cuarta parte al contado, cuarta parte á seis meses, cuarta parte á doce meses y el resto á 18 meses, con interés y garantía hipotecaria del 7 o/o. Seña 8 o/o. Comisión 2 o/o. Las escrituras serán otorgadas por los escribanos señores Resta y Ordoqui. Planos é informes, en nuestro escritorio, Florida 239.

EN EL PILAR CAMPO DE
14 hect. 14 a. 29 cent. ó sea ocho cuadras y media, conocido por de Parodi. Situado á dos leguas de la estación Pilar F. C. P. y á una de la estación El Toro F. C. Bs. As. Campo alto excelente para la agricultura y ganadería, rodeado de chacras, tiene población de tres piezas, alambrados, potreros etc. Linda con Sanguinetti, Escalante, Arbayo, Beaulieu Leonard, Curti, Juliana López de Parodi sin base.
EL JUEVES 26 de Diciembre á las 4 p.m. en nuestro salón de ventas, Florida 239. Títulos perfectos. Seña 8 o|o. comisión 2 o|o. … dirigirse en Pilar á los cocheros Juan Rusca ó Melitón Gómez. Planos é informes en nuestro escritorio.—Giménez Zapiola, Panelo y Cía.

José Conti

UNA PRECIOSA Y ESPA-
ciosa casa al Oeste, frente á la Avenida Canning, con pavimento y doble vía de tranvía, á 1/2 cuadra de la Avenida Córdoba, paraje altísimo. Base 16.000 pesos.
EL DOMINGO 26 de Diciembre á las 3, venderé la finca Canning 1215, entre Córdoba y Cabrera y consta de 8m75 de frente por 44m14 en un lado y 44m59 en el otro y 7m06 en el contrafrente. Edificio: sala, 3 piezas, baño, cocina, mosaicos, gas, cielos rasos de yeso, pisos de pino tea, cloacas provisionales, árboles frutales, etc. Forma de pago: 1/2 al contado y 1/2 á 1, 2, ó 3 años con el 7 o/o de interés. Visítese de 9 á 11 y de 3 á 5. Seña 8 o/o y 2 o/o de comisión. Datos, Bolívar 189.—José Conti. d18

EN LANUS, EN 80 MESES, 3
3 lotes saldo de la quinta de Estrada, frente al parque Ferriol todo edificado.
EL DOMINGO 26 de Diciembre á las 5, venderé los 3 lotes de 10 varas de frente por 20 á 27 de fondo. En 80 meses sin interés. Seña 3 mensualidades en el remate y el 2 o/o de comisión y 3 al retirar la libreta. Planos en Lanús ó Bolívar 189.—José Conti. d18

EN LANUS, A 3 CUADRAS
de la estación y á 1 cuadra del tranvía eléctrico número 102 de Plaza de Mayo á Temperley, paraje alto. Son 6 lotes de 10 varas de frente cada uno por 50 varas de fondo, unidos por los fondos y dan frente á calles abiertas.
EL DOMINGO 26 de Diciembre á las 4 los venderé, con base de $ 1.50 v. c. Seña 8 o|o y 2 o|o de comisión. Pídanse los planos en el almacén próximo ó Bolívar núm. 189.—José Conti. d18

4 CASAS EN SANTOS LU-
gares. 1o. Una esquina, calle Italia y Pablo Giorello de 20.70 por 20. Edificio: sala, 2 piezas, cocina, etc. Base $ 7.000. 2o. Casa lindera á la esquina, 10 por 20, sala, 1 pieza. Base $ 1.800. 3o. y 4o. calle Pablo Giorello y Milán, con 3 piezas, galerías, cocina, etc. Base $ 3.500 cada una. Forma de pago: 1/4 al contado, 1/4 á 6 meses, 1/4 á 12 meses y 1/4 á 18 meses con el 7 o/o de interés. Visítense.
EL DOMINGO 26 de Diciembre á las 3.30 las venderé. Seña 8 oo y 2 o/o de comisión. Datos, Bolívar 189.—José Conti. d18

EN PALERMO, UNA CASA
con mucho terreno. Base $ 15.000. A plazos.
EL DOMINGO 26 de Diciembre á las 5.30 venderé la casa calle Cabrera 4480 entre Alvarez y Araoz y consta su terreno de 8m66 de frente al N. por 58 metros de fondo. Edificio, 4 piezas, comedor, baño, cocina, pozo semisurgente etc. Tiene una deuda al Banco Hogar Argentino de $ 9.000, reducido hoy á $ 6.900. Seña 8 o/o y 2 o/o de comisión. Datos, Bolívar 189.—José Conti. d18

Williams y Giménez

EL PUEBLO GARIN, F. C. C.
Sobre la misma estación. La loma más alta del Norte á 40 minutos de la capital. La primera estación después de Victoria. 21 manzanas divididas en 600 lotes y 75 quintas divididas en 1/4 manzanas, una manzana y en manzana y media. Venta liberal y con opción. Base pesos 2 el lote. Base pesos 10 cada cuarto de manzana. Base $ 20 cada quinta de una manzana. Base $ 30 cada quinta de una manzana y media. En 50 mensualidades. Forma de pago: 3 mensualidades en el acto del remate y 3 al recibir la libreta. Las mensualidades restantes se pagarán del 1 al 10 de cada mes, en el Banco Popular Argentino calle Bartolomé Mitre 370. Se hará 20 o|o. de descuento al que pague al contado. La mejor tierra de los alrededores de la capital con aguas surgentes. Pueblo de inmenso porvenir por su situación estratégica y por estar rodeado de tierras inmejorables para toda clase de cultivos. Para jardineros y horticultores no hay nada mejor ni más barato. Para quintas de recreo es incomparable por lo pintoresco del paisaje. Se ha reservado una manzana para plaza frente á esta se edifica la iglesia y muy pronto se levantará la escuela pública, en el terreno donado y aceptado con ese objeto por la dirección general de escuelas de la provincia. Dos fracciones más con frente también á la … para edificios públicos. La venta se hará con toda liberalidad y dando opción á cualquier cantidad de lotes y quintas. La posesión será inmediata. Los títulos son perfectos y las escrituras se otorgarán definitivamente una vez pagadas 10 mensualidades por los escribanos señores Alfredo Reggio en San Isidro y Felipe Ibáñez en Avenida de Mayo 684, capital federal. Comisión 2 por ciento.
EL DOMINGO 2 de Enero, á las 2.30 p. m. en los mismos terrenos. El tren expreso gratis saldrá del Retiro á la 1 p. m., de Belgrano á la 1.45, de San Isidro á las 2 y de Victoria á las 2.05 p. m. Por boletos y planos á nuestra casa Cuyo 467.—Williams y Giménez.—Nota: En caso de lluvia el remate se efectuará el lunes 3 á las 2 p. m. en nuestra casa Cuyo 467. d15

Francisco Abalo

EN FLORES, 2 CODICIADOS
terrenos calle Neuquén entre Morelos y Bella Vista esta última con adoquinado y eléctrico, barrio de grandes edificios, cada lote mide 9.25 por 40. Base $ 5.50 v. c. Seña 8 o/o. Comisión 2 o/o. Datos, Bolívar 256.
EL DOMINGO 26 de Diciembre á las 4.30. Francisco Abalo. d19

COMODA CASA DE FAMI-
lia. A plazos. En un barrio de lujosas casas de familia, calle Senillosa 625 entre Doctor Cristóbal y Río IV, con adoquinado al frente pago y eléctrico en la esquina á un paso de los bulevares La Plata y Provincias Unidas. Mide 10 por 40. Edificio de 3 dormitorios, 1 pieza chica, cielos rasos de yeso, patios mosaico, cocina, etc. Tiene una hipoteca de $ 3.000, á pagarse en 17 años, á razón de 62.50 por mes. Base incluso la hipoteca $ 8.500 pesos. Seña 8 o/o. Comisión 2 o/o. Datos, Bolívar 256.
EL DOMINGO 26 de Diciembre á las 6.—Francisco Abalo. d19

AL SUD — 2 CASITAS CHI-
cas de familia. A plazos en un solo lote, … calle Metan 227 y 237 entre Castro Barros y Castro, á un paso de los bulevares Chiclana … Boedo con tranvía eléctrico y adoquinado, cada casita tiene 2 dormitorios, mosaicos, oficinas, etc. Base por las dos casitas $ 6.000. Seña 8 o/o. Comisión 2 o/o. Datos, Bolívar 256.
EL DOMINGO 26 de Diciembre á las 5. —Francisco Abalo. d19

AVENIDA ALVAREZ THO-
mas entre … y Palpa con eléctrico al frente. En 30 mensualidades, 2 preciosos lotes, frente al Norte. Cada lote mide 10.39 varas de frente por 41 y 53 varas de fondo. Base $ 5 v. c. Condiciones de la venta, 3 mensualidades en el acto del remate y 3 más al escriturar por la oficina del escribano señor Wullie Bille. Comisión 2 o/o. Datos, Bolívar 256.
EL DOMINGO 26 de Diciembre á las 4. —Francisco Abalo. d19

Corvera & Peralta Martínez

C. & P. M.

318 — SAN MARTIN — 326

CASAS

JUDICIAL — BELGRANO
1841—A pocas varas de Entre Ríos y entre ésta y Pozos. El más lindo terreno que pueda ofrecerse en ese sitio, uno de los más importantes del centro por su extraordinario movimiento comercial y animación. Contiene un edificio que, aunque antiguo, produce renta mientras no se reemplace por la gran construcción que allí corresponde. Orden del señor juez doctor Baires, secretaría de Depietri. Testamentaría de doña Rosa Muzio de Vignoli y de don Juan Bautista Vignoli. Base pesos 23.000, valor de la avaluación de contribución directa.
El DOMINGO 26 de Diciembre, á las 4.30 en la misma propiedad. Medidas del título: 9.09 metros (10.50 varas) por 56.29 metros (65 varas). Medidas existentes, según mensura: 9.40 metros (10.85 varas) de frente por 49.60 metros (57.27 varas) de fondo y 8.14 metros (9.39 varas) en el contrafrente. El edificio se compone de 8 habitaciones. Seña 8 por ciento. Comisión 2 por ciento. Informes, 318 San Martín 326.—Corvera y Peralta Martínez. d10

EN ADROGUE. PRECIOSA
casa-quinta, en lotes. A sólo dos cuadras al Este de la estación. Calle Canale esquina á Demaría. Rodeada de las mejores quintas de ese lindo pueblo y en uno de los sitios más altos y pintorescos. El edificio es moderno y hecho con los mejores materiales, su distribución es cómoda y tiene buenos detalles de confort. Los terrenos son de medidas especiales para la edificación. Base de la casa $ 19.000. Del precio puede quedar $ 15.000 en hipoteca hasta Mayo de 1913. Los terrenos sin base. Mitad al contado y mitad á 1 año, con 7 o/o de interés.
EL DOMINGO 26 de Diciembre, á las 5 de la tarde, en la misma propiedad.
LA CASA: ocupa un terreno de 34v64 á Canale por 30v08 á Demaría, formando esquina. Está cercada de alambre tejido y de cerco vivo y rodeada de un lindo jardín. Consta de vestíbulo con mosaicos, sala, comedor 5 dormitorios, con cielos rasos de yeso y pisos de pino de tea, pieza de baño con mosaicos y revestimientos, hall con mosaicos, toilette, cocina con económica, mosaicos y revestimientos, 1 pieza de madera, la tarde, en nuestra casa 318 San Martín 326. Las medidas de los lotes son todas convenientes para la edificación que en cada caso corresponde. Ofrecemos planos de detalle en nuestra casa, 318 San Martín 326. Títulos perfectos. — Corvera y Peralta Martínez. d17

CASA QUINTA "LAS ROSAS"
en Ramos Mejía. A 6 cuadras justas al Sur de la estación, con gran frente á la calle Real (Avenida 25 de Mayo). 20.000 varas en lotes, en uno de los cuales se comprende el espléndido edificio principal y dependencias, con 5.000 varas cuadradas de terreno con hermosas arboledas y plantaciones de frutales y forestales de verdadero mérito. Base de la casa, $ 25.000. Tercera parte al contado, tercera parte á un año y tercera parte á dos años con 7 por ciento de interés anual. Las 15.000 varas restantes divididas en 21 lotes de dimensiones apropiadas para todos los destinos, se venderán con opción y sin base, en 40 mensualidades, sin interés, debiéndose entregar tres cuotas en el acto de la compra y otras 3 al escriturar, con títulos definitivos y posesión inmediata.
EL DOMINGO 26 de Diciembre, á las 5 de la tarde, en la misma propiedad.
LA CASA, con 5.000 varas de terreno, consta de dos amplias galerías en sus frentes principales vestíbulo, con mosaicos extranjeros, gran comedor con estufa de mármol, sala escritorio, 3 dormitorios, toilet, etc, en la planta baja. En altos y sobre dos amplias terrazas, 4 dormitorios, pieza de baño y dos piezas grandes para depósito ó servicio.
LOS TERRENOS — Los 21 lotes restantes, algunos con construcciones de importancia, tienen dimensiones apropiadas para todos los destinos. Están medidos y amojonados y se entregarán antes de la escrituración. Para el lote de la casa, 8 por ciento á cuenta de precio en el acto de la venta. Comisión, 2 por ciento á cargo de los compradores. Títulos perfectos. Escrituras por la oficina del señor Juan Enrico. Planos é informes, en nuestra casa, San Martín 318 y 326. Visítese la propiedad.—Corvera y Peralta Martínez. d18

Av. AVELLANEDA 333 — A
plazos. Casa moderna, recién hecha, dentro de un barrio en pleno desenvolvimiento y con nuevos elementos de vida y de movilidad á mano. A 8 cuadras al Oeste del bulevar Río de Janeiro, con tranvías y á un paso de Rivadavia. Con adoquinado pago al frente. Base $ 11.000. Del precio, puede quedar un hipoteca $ 8.612 á pagar en esta forma: $ 5.000 en 31 de Diciembre de 1910 y $ 3.612 en 11 de Noviembre de 1911. El excedente que resulte entre el precio de venta y el total de la hipoteca, al contado.
EL DOMINGO 26 de Diciembre á las 3, en la misma casa. Mide 13v32 de frente por 12v14 de fondo en un costado, 41v10 en el del otro y 12v47 en el contrafrente. Consta de 3 habitaciones con cielos rasos de yeso, pisos de pino de tea, galería con mosaicos, cocina, etc. Está preparada para edificar en altos. Título perfecto.—Corvera y Peralta Martínez. d19

CASA EN RAMOS MEJIA—
A largos plazos. Calle Laplaze, á 1 cuadra al Norte de Gaona, frente á la quinta La Emilia. Dista 7 cuadras al NO. de la estación y es conocida por de Echart. El sitio es alto y pintoresco y está rodeada de buenas casas quintas. Es sólido el edificio y está en muy buen estado. Base pesos 4.000. Tercera parte al contado y el resto, por partes iguales á 1 y 2 años con 6 o/o de interés anual.
EL VIERNES 24 de Diciembre á las 3, en nuestra casa, 318 San Martín 326. Mide 18 varas por 38v22. Consta de 4 habitaciones, cocina, w. c., 1 galponcito de madera, galería, pozo semisurgente con bomba, etc. Título perfecto.—Corvera y Peralta Martínez. d14

SOBRE CONSTITUCION. —
Una linda esquina Cevallos 1796 y Progreso 1599. A 5 cuadras de la estación y plaza Constitución y á dos de la plaza Garay. Contiene un edificio sólido y apropiado para negocio, que en ese sitio, de activo movimiento, ofrece seguridades de renta elevada y firme. Tiene adoquinados pagos en ambos frentes y está rodeada de tranvías para todo destino. Base $ 16.000. Tercera parte al contado y el resto á 1 y 2 años, con 7 por ciento de interés anual. Ad corpus.
EL DOMINGO 26 de Diciembre, á las 5.30 de la tarde, en la misma propiedad. Mide 11v52 á Cevallos por 15v32 á Progreso. Consta de salón para negocio, sótano, 8 habitaciones, cocina, w. c. patio de mosaicos y zaguán de entrada independiente. Título perfecto.—Corvera y Peralta Martínez. d18

TERRENOS

EN BAHIA BLANCA.—LA
más notable liquidación de terrenos: 100.000 varas cuadradas en 14 lotes de 7.275 v. c. cada uno. Muy centrales entre las mejores quintas; calles Zelarrayán y Estomba (una y otra en su prolongación encuadran la plaza Bernardino Rivadavia y son directas y de obligado pasaje), y calle 2a, de las quintas que conduce también directamente al gran parque municipal. Son pues terrenos cuya situación basta indicarla para recomendarlos y cuyas perspectivas de valorización están en razón directa con el más mínimo movimiento que en tal sentido se produzca sobre la gran ciudad cuyo crecimiento é importancia no requiere comentarse, desde que es un hecho que se ha impuesto definitivamente. La venta es al contado, sin base alguna y respondiendo á una liquidación absoluta.
El MIERCOLES 22 de Diciembre á las 3 p. m. en nuestra casa 318 San Martín 326. Hay 7 lotes con frente á Zelarrayán y 7 con frente á Estomba. Cada uno mide 60 varas de frente por 121 varas de fondo. Todos ellos están unidos y forman parte de la quinta núm. 41, encuadrados por 4 calles. Se dará opción ilimitada. Pidan informes en Bahía Blanca á todos, que por central es de todos conocida. Tiene una pequeña casa y arboledas. Títulos perfectos.—Corvera y Peralta Martínez. d8

EN MORENO.—GRAN TERRENO
central. A 8 cuadras al NO. de la estación y á 2 del gran hospital en construcción; frente á la quinta de Pascualetti. Son dos manzanas unidas con frente á tres calles, y formando una superficie de 36.400 v. c. y conteniendo un edificio de material. Es negocio de especulación positiva y de grandes utilidades mediante la división que corresponde hacer allí, sitio central alto y rodeado de numerosas casas quintas. Base 30 centavos v. c.
EL VIERNES 24 de Diciembre á las 3, en nuestra casa 318 San Martín 326. Mide 279v09 en sus costados N. y S. por 130 varas en los del E. y O. El edificio consta de 4 habitaciones, cocina y galpón. Está todo alambrado. Título perfecto.—Corvera y Peralta Martínez. d14

EN LA PLATA. NOTABLES
terrenos. 11 lotes dentro del perímetro más central y valioso de esa capital por edificación, adelantos edilicios é importantes establecimientos públicos y privados. Tres lotes con frente al bulevar 80 y calle 1 están frente puede decirse, á la gran estación del ferrocarril Sud y lindando con grandes construcciones dos otros lotes en la Avenida 1 entre 46 y 47, distan dos cuadras de la misma estación del ferrocarril Sud, una de la universidad y 3 de la plaza y departamento de policía con afirmado tranvía, luz eléctrica y aguas corrientes. Otro lote en la calle 42, entre 1 y 2, cercado con pared y con una pieza, ocupa sitio interesante, dentro de un barrio de compacta edificación y lleno de adelantos. Los 5 terrenos restantes forman la esquina NE. y NO. de la avenida 13 y calle 62. Están entre la plaza Paz y el Parque Municipal, á una cuadra del afirmado y del tranvía; tienen aguas corrientes, luz eléctrica y están rodeados de edificación numerosa. Sin base, para vender á todo precio. Mitad al contado y mitad á un año con 7 por ciento de interés.
EL LUNES 27 de Diciembre á las 3 de etc., celosías de hierro, gas, luz eléctrica, molino á viento. Los terrenos: Son 2 preciosos lotes con muchos árboles frutales. Cada uno mide 11v54 de frente á Canale por 53v17. Superficie de cada lote 613,58 v. c. Títulos perfectos. Escrituras por ante el escribano don José F. Buttini.—Corvera y Peralta Martínez. d17

EN RAMOS MEJIA. LOS
más notables terrenos. En 40 mensualidades, sin interés y con título definitivo inmediatamente por ante el escribano señor Juan Enrico. La quinta Las Rosas, compuesta de 20.000 varas en lotes, con edificios importantísimos, notables arboledas y plantaciones de frutales y forestales de mucho valor. A 6 cuadras justas al Sur de la estación del ferrocarril y con frente á la calle Real (Avenida 25 de Mayo) y al camino á la Tablada. Frente por frente á la quinta de Peró, vendida ya en lotes también, que al edificarse transforman por completo ese sitio. Venta sin base, para los terrenos y á pagar en 40 cuotas mensuales, sin interés.
EL DOMINGO 26 de Diciembre, á las 5 de la tarde, sobre los mismos terrenos. Son 22 lotes, en uno de los cuales, que hace esquina, compuesto de 5.000 varas cuadradas, se comprende el notable edificio de dos plantas, que se venderá con base de pesos 25.000, á pagar tercera parte al contado tercera parte á un año y tercera á dos años con garantía hipotecaria y 7 por ciento de interés anual. Los 21 lotes restantes tienen dimensiones apropiadas para todos los destinos, y se venderán con opción y á todo precio, á pagar en la forma indicada y con escrituras inmediatas. Están medidos y amojonados y se entregarán antes de la escrituración. Títulos perfectos. Seña, 3 mensualidades en el acto del remate y otras tres al escriturar. Para el lote de la casa, 8 por ciento á cuenta de precio en el acto de la venta. Comisión, 2 por ciento á cargo de los compradores. Planos é informes, en nuestra casa, San Martín 318 á 326. Visítese la propiedad.—Corvera y Peralta Martínez. d16

FRENTE A COLEGIALES—
(F. C. B. A. y R.) Un lindo terreno con todo el prestigio de su especial ubicación, en el centro de un barrio lleno de adelantos y que prospera notablemente. Calle Conesa adoquinada entre Palpa y Céspedes. A 1 cuadra de la estación Colegiales y á 2 del bulevar del mismo nombre, con tranvías de ida y vuelta. Sin base.
EL DOMINGO 26 de Diciembre á las 3, en el mismo terreno. Mide 10v65 de frente al N. E. por 44v51 de fondo en el lado S. E., 43v67 en el del N. O. y 6v09 en el contrafrente, superficie 376,55 v. c. Título perfecto. El pago del adoquinado es á cargo del comprador.—Corvera y Peralta Martínez. d19

EN MAR DEL PLATA. UNA
manzana á una cuadra del bulevar Marítimo y del mar mismo, en la zona Norte. Sobre el camino obligado entre el centro del pueblo y el parque Camet. A poca distancia de los cinco chalets. Son 10 lotes de 1.000 varas cuadradas cada uno, con opción. Base, 50 centavos vara al contado.
EL MARTES 28 de Diciembre á las 3 de la tarde, en nuestra casa, 318 San Martín 326. Es la manzana que forma el ángulo Sur de las cuatro que forman la chacra número 360, lindando al SO. con la 353 y al SE. con la 361. Títulos perfectos. Escribano señor R. Rodríguez Brizuela. Informes en nuestra casa.—Corvera y Peralta Martínez. d16

EN BAHIA BLANCA. TE
rrenos de especulación. La manzana 14 de la chacra 247, en dos grandes lotes cuya división dará margen á ganar mucho dinero, dada la ventajosa posición que ocupa en un sitio alto y dominante y el más indicado para la expansión de la población. Sin base. Mitad al contado y mitad á un año, sin interés.
EL MIERCOLES 22 de Diciembre á las 3 de la tarde en nuestra casa, 318 San Martín 326. Cada lote da frente á tres calles y mide 76v66 en los costados SE. y NO. por 90,08 en los lados NE. y SO. Superficie de cada lote, 6.905,21 v. c. Título perfecto. —Corvera y Peralta Martínez. d18

BAHIA BLANCA 1|2 MAN-
zana en 2 lotes. Parte de los terrenos que fueron del F. C. S., en la chacra 172 á 4 cuadras al O. de la estación del ferrocarril Pacífico. Sin base. Mitad al contado y mitad á 6 meses pagaré hipotecario, sin interés. Liquidación decidida.
El MIERCOLES 22 de Diciembre á las 3 en nuestra casa 318 San Martín 326. Es la fracción número 1 de los terrenos de referencia, con superficie cada lote de 4.350 varas cuadradas. Allí todo está subdividido y entregado á la edificación.—Corvera y Peralta Martínez. d15

BAHIA BLANCA, A 1 CUA-
dra de la estación del ferrocarril al Pacífico. Un cuarto de manzana en la quinta número 105, en medio de un fuerte núcleo de población, en el gran barrio moderno. Negocio fácil y de seguro resultado para el comprador. Base pesos 1,50 la vara cuadrada.
El MIERCOLES 22 de Diciembre á las 3, en nuestra casa 318 San Martín 326. Mide 67v50 á la calle Juan Molina por 67v49 á otra sin nombre. Es el ángulo Sur de la manzana D. Con un total de 4.555,57 varas cuadradas. Títulos perfectos.—Corvera y Peralta Martínez. d15

LO MEJOR DE FLORESTA
Con cédulas y á plazos. Tres preciosos terrenos de medidas especiales, en la situación más central de esa parroquia. Calle Bacacay, con tranvía eléctrico, esquina á Chivilcoy. A 1 1/2 cuadras de la estación Vélez Sarsfield, á 2 de la Avenida Rivadavia y á espaldas de la plaza y de la iglesia. Frente al club social y rodeados de edificación moderna; allí á la mano de todos los recursos, la casa habitación ó para renta, tendrá la ubicación más conveniente. Sin base. Reconocen hipotecas en cédulas serie L, valor de pesos 4, á 5.34 por vara cuadrada, según lote. El excedente entre el precio de venta y el importe de las hipotecas podrá pagarse mitad al contado y mitad á 1 año con interés de 7 o/o anual y pagarés hipotecarios.
EL DOMINGO 26 de Diciembre á las 4, en los mismos terrenos. La esquina misma mide 15 varas á Bacacay por 20 á Chivilcoy. El lote con frente á Bacacay tiene 10 varas por 20. El otro lote, sobre Chivilcoy, Escrituras por la oficina del señor Miguel A. Díaz. — Corvera y Peralta Martínez.

EN BELGRANO — POR men-
sualidades. Una y media manzanas de terreno divididas en 39 lotes de medidas variadas y adecuadas á la edificación que allí corresponde. Entre los bulevares Pampa y Monroe, con adoquinado y dando frente á las calles Juramento, Mendoza, Plaza, Tronador y Estomba. Paraje alto y lindo, con numerosa edificación que día á día aumenta prestigiada por todos los cómodos elementos de movilidad que tiene á mano. A 2 cuadras del tranvía eléctrico para el centro á 4 de la estación Coghlan, á 2 de la plaza Zapiola y á 3 del bulevar Monroe. Venta sin base ni limitaciones, á pagar en 60 mensualidades, sin interés, debiendo entregarse 3 cuotas en el acto de la venta y otras 5 al escriturar con títulos definitivos y posesión inmediata.
EL DOMINGO 2 de Enero á las 4, en los mismos terrenos. La manzana entera limitada por las calles Juramento, Mendoza, Plaza y Tronador, la constituyen 28 lotes. Las esquinas miden 15 v. por 35, los demás lotes tienen 10 v. por 35 á 55 de fondo. La media manzana lindera, con frentes á Mendoza, Tronador y Estomba, está dividida, en 11 lotes, incluso una esquina. Esta tiene 18 v. por 28. Los lotes restantes miden á 15 v. por 30 á 50 v. Se dará opción. Títulos perfectos. Escrituras por la oficina de González Cané. Pídanse planos é informes en nuestra casa 318 San Martín 326.—Corvera y Peralta Martínez. d19

EN ADROGUE. TRES SO-
berbios terrenos lindando con el hotel Las Delicias; sitio el más hermoso de la localidad por lo notable de la arboleda que delinea sus calles y las valiosas casas-quintas allí situadas. Dan frente á las calles Pinedo y Northern, formando esquina y con rumbo al O. y S. respectivamente. A sólo dos cuadras de la estación y á espaldas de la plaza Brown. Tiene frentes y superficies amplias y ofrecen todas las mayores ventajas que puedan desearse para casas de recreo y de habitación permanente. Venta-liquidación con base de $ 4.50 v. c.
EL DOMINGO 26 de Diciembre, á las 5.30 de la tarde, en los mismos terrenos. La esquina misma, mide 13v40 á Northern por 52v19 á Pinedo, 48v07 en el lado E. y 41v51 en el del N. Superficie 1.269,87 v. c. Los otros 2 lotes tienen 23v96 y 19v77 de frente por 48 y 59v67 de fondo, término medio respectivamente y superficies de 997,74 y 1.033,44 v. c. cada lote. Título perfecto. Escrituras por la oficina de don Adolfo Silvano.—Corvera y Peralta Martínez. d16

EN MAR DEL PLATA — SO-
bre el bulevar Marítimo y los balnearios de la playa Norte. Un lindo terreno, de medidas excepcionales, en la manzana 138. Calle Ituzaingó entre el bulevar Independencia y la calle Salta. Base $ 5 v. c.
EL MARTES 28 de Diciembre á las 3, en nuestra casa, 318 San Martín 326. Mide 12 varas de frente al NE. por 40 varas. Superficie 480 v. c. Ocupa el centro de la cuadra. Título perfecto.—Corvera y Peralta Martínez. d19

CAMPOS

171 LEGUAS EN MENDOZA
— Judicial. — Los campos de Sosneado y Agua Caliente, en la provincia de Mendoza. 439.847 hectáreas 84 áreas y 47 centiáreas en el departamento San Rafael, dentro de límites en su mayor parte naturales y definitivos: Al Norte, el río Diamante; al S. el río Atuel; al O. el límite divisorio con Chile y al E. y una parte del N. con campo denominado Piedra de Afilar. Es una vasta, variada y rica región en la que hay extensos campos de pastoreo, fértiles vegas cubiertas de vegetación, cuyo desarrollo favorecen innumerables arroyos que se desprenden de las cordilleras ó nacen en el campo mismo y son tributarios del Diamante ó del Atuel y zonas de importancia que pueden ser regadas con un costo limitado y que aumentarían considerablemente la extensión de aplicación general, productiva y valiosa. Hay también minas de alquitrán, de petróleo, de asfalto y de carbón algunas de las que se hallan sometidas á explotación actualmente. De sus múltiples destinos da idea la diversidad de accidentes naturales que constituyen las 171 leguas de que se trata en las que existen hoy mismo muchos pobladores que crían ganados de especies diversas y las instalaciones mineras con numeroso personal é instalaciones de importancia. La venta ha sido ordenada por el señor juez doctor Urdinarrain, en un juicio seguido por el Banco Nacional, en liquidación, según las constancias que obran en los respectivos autos, que tramitan por la secretaría de Tedín. Base, 59 1|3 centavos por hectárea.
EL MARTES 21 de Diciembre á las 3 de la tarde, en nuestra casa, 318 San Martín 326. Estos campos se hallan á menos de 20 leguas al Oeste de San Rafael por consiguiente de la línea del ferrocarril al Pacífico; se hallan también sobre los pasos Cruz de Piedra y Tinguiririca, en la cordillera, reconocidos como los más practicables para la prolongación de una línea férrea á Chile, lo que en diversas ocasiones ha sido motivo de estudios por distintas empresas que tenían tal objetivo. El gran negocio que ofrecemos abre un amplio campo á cualquier empresa lo mismo que á los especuladores. Seña, 8 o/o. Comisión 2 o/o. Nota: Los interesados en inspeccionar los campos pueden dirigirse á don Francisco R. Arbet, Club Hotel de San Rafael, quien podrá proporcionar los elementos necesarios.—Corvera y Peralta Martínez. n30

CHACRA EN LUJAN — A 10
cuadras próximamente de la estación Cortínez (F. C. P.) 8 hectáreas 1 área y 42 centiáreas de rico campo con frente al camino á Carlos Keen. Está alambrada y contiene una construcción de material. Es conocida por de Tula. Base $ 1.800.
EL MARTES 28 de Diciembre á las 3, en nuestra casa 318 San Martín 326. Forma parte de la chacra 35. Mide 263v30 en los lados N. y S. por 304v85 en los del E. O. Linda al N. con Luis Debussy, al S. con A. Tula y al E. con V. Tula y al O. con Debussy, calle en medio. La casa consta de 1 habitación cocina, etc. Título perfecto.—Corvera y Peralta Martínez. d19

PASADO MAÑANA Á LAS 3 P. M. EN NUESTRO HALL

100.000 V. C. EN BAHIA BLANCA

CALLES ZELARRAYAN, ESTOMBA Y RIO DE LA PLATA

Los más notables terrenos -- En 14 grandes lotes

Son parte de la quinta número 41 del ejido de la ciudad, con frente á las calles indicadas, las dos primeras directas á la plaza Rivadavia y á otra directa al gran parque municipal. Los terrenos más indicados á una gran valorización inmediata y cuya adquisición constituye un brillante negocio para cualquiera.

Los lotes miden 60 varas de frente por 121 de fondo y se venderán con opción, sin base, materialmente por lo que den, al contado.

Pídanse planos en nuestra casa, San Martín 318 á 326.

CORVERA & PERALTA MARTINEZ.

Tomás F. Blanco

San Martín 82 y Rivera Indarte 84 U. T. 308 (Flores)

EN FLORES — CASAS DE
gran renta, moderna y á todo costo, en el centro de la parroquia, Av. Directorio 2702, 2708 y 2712 esq. Culpina. Base 12.000 $. El edificio dividido en 2 cuerpos consta de 2 grandes salones al frente con sótano, su frente imitación piedra, 4 dormitorios, cocinas y w. c., zaguán independiente construcción en cal, cielos rasos de yeso, pisos pino tea, patios de mosaico, tiene gas, aguas corrientes, en barrio muy interesante á un paso del adoquinado de la plaza, iglesia y estación del F. C. Datos Tomás F. Blanco.
EL DGO. 26 de Diciembre á las 5 p. m. d19

EN FLORES — UN LOTE
calle Culpina y Directorio. Base 7 $ v. c. Mide 12 v. por 30 vs. Cercado de pared de ladrillo y medio, con poco dinero se levanta una casa, tiene aguas corrientes, entre edificios modernos. Datos Tomás F. Blanco.
EL DGO. 26 de Diciembre á las 5 p. m. d19

EN FLORESTA — BUENA
casa, Av. Lacarra 746 entre Tandil y Remedios. Base 4.000 $. Mide 10 vs. por 40 vs. Edificio de 4 habitaciones, cocina y w. c., patio mosaico, jardín, árboles frutales, balaustrada al frente construída en cal frente al parque del señor Olivera, á un paso del gran colegio del estado en construcción y del tranvía eléctrico, Datos Tomás F. Blanco.
EL DGO. 26 de Diciembre á las 3 1/2. d19

EN LA FLORESTA — MUY
linda casa, Pergamino 1024. Base 2.000 $. Mide 10 vs. por 28 vs. Edificio de 3 dormitorios, cocina y w. c., patio de mosaico jardín y balaustrada al frente, situación que adelanta día por día, paraje alto y pintoresco, rodeada de grandes bulevares, á 4 cuadras al Sud del tranvía eléctrico. Datos Tomás F. Blanco.
EL DGO. 26 de Diciembre á las 4 p. m. d19

EN FLORES. A PLAZOS. LA
preciosa esquina Azul y Tandil. Frente Norte y Oeste. Base 3.50 v. c. Mide 20 vs. por 20 vs., lo buscado para levantar una casa de negocio ó un chalet, circundada de edificación moderna, á un paso del adoquinado y de los tranvías eléctricos y colegio. Datos Tomás F. Blanco.
EL DGO. 26 de Diciembre á las 4 1/2. d19

EN FLORES — SOBERBIA
esquina. En 30 meses, Av. Nazca y Páez. Sin base. Mide 24 vs. de frente al Este por 23v97 al Sud, rodeada de casas lujosas sobre una de las Avdas. más importantes de Flores, á dos capitalistas ó rentistas les recomiendo el negocio, no hay nada mejor. Condición de pago: mitad al contado y mitad en 30 meses sin interés. Datos Tomás F. Blanco.
EL DGO. 26 de Diciembre á las 5 1/2. d19

EN FLORES — VALIOSA es-
quina, por sus notables dimensiones y por su gran situación, calle Páez esq. Terrada. Base $ 4.50 v. c., con orden de liquidar. Mide 15x20 varas, aparente para un chalecito ó casa de renta, no hay nada mejor, á pocas varas del bulevar Nazca y 3 cuadras del tranvía eléctrico por Avellaneda, barrio de casas modernas.—Datos, Tomás F. Blanco.
EL DGO. 26 de Diciembre, á las 6 p. m. d19

EN LA FLORESTA — UN
gran negocio, la esquina en 4 lotes, calle Ascasuso y Araujo. Base 2 $ v. c. Mide cada lote 10x40 varas. Distan 2 cuadras al Sur de Rivadavia, pronto con eléctrico hasta Liniers. Estos son los mejores terrenos de ese centro importante, donde día á día se levantan casas modernas. Escrituras por el escribano Miguel Vadell. Datos Tomás F. Blanco.
EL SABADO 25 de Diciembre, fiesta, á las 4.15. d19

EN FLORESTA — CASA ES-
tilo chalet, calle Moreto entre Remedios y Tandil. Frente á la plaza Olivera. Base 3000 $. Mide 10 varas de frente por 40 de fondo. Edificio de 2 grandes dormitorios, 1 más chico, cocina y w. c., galería de material, patios mosaico, pisos pino tea, jardín al frente, balaustrada la galería de material, con cielos rasos de madera; adquisición brillante. A 1 cuadra del bulevar Directorio, barrio de mucho adelanto y á 1 cuadra del tranvía á vapor á Nuevos Mataderos. Datos, Tomás F. Blanco, San Martín 32 ó R. Indarte 34.
EL DGO. 26 de Diciembre, á las 3 p. m. d19

EN NUEVOS MATADEROS.
—Dos amplios terrenos, aparentes para fábrica ó taller, calle Tuff Campana, á pocas varas de este importante bulevar. Base $ 1.25 v. c. Mide 11.50 por 63.50 de fondo, cercados y con algunas plantas, terrenos valiosos, altos y próximos al tranvía y al edificio del matadero, los que quieran hacer un buen negocio no falten á esta pichincha. Escrituras por el escribano señor Miguel Vadell. Datos, Tomás F. Blanco.
EL SABADO 25 de Diciembre, fiesta, á las 3 p. m. d19

EN LA FLORESTA. SOBRE
la avenida Rivadavia. Notable esquina 5 plazos. Calle Unión y Manzoni, frentes Norte y Este. Base 4 $. Mide 9.18 por 30 de fondo, como ubicación y negocio es notable, está á 1 cuadra de Rivadavia y adoquinado pronto, con eléctrico hasta Liniers. Datos Tomás F. Blanco.
EL SABADO 25 de Diciembre, fiesta, á las 4 p. m. d11

Laudelino Marquez y Cia

AVENIDA TRIUNVIRATO y
Bella Vista con adoquinado pago, 45 lotes en 80 mensualidades, sin interés, entre Villa Ortúzar y Villa Urquiza, á 50 metros del tranvía Lacroze y con frente también á las calles Lacroze, Torrent, Gamarra, Avalos y otra. Es aquello un centro de población de grandísima importancia por su desarrollo asombroso y su ubicación sin igual. De allí convergen las más importantes avenidas que cruzan de Este, Norte á Oeste, es decir, Triunvirato, Alvarez Thomas, El Cano, Del Campo, Bella Vista, de los Incas, Chorroarín, Pampa y Monroe, adoquinadas y con tranvías por todas direcciones, cuyas avenidas llevan directamente del centro á Belgrano, Urquiza, Devoto, Flores, etc.
EL DOMINGO 2 de Enero á las 4.30 p. m. remataremos los 45 lotes en la ubicación descripta con base de $ 10 por mes en 80 mensualidades. Condiciones de la venta, 3 mensualidades en el acto del remate, más el 2 o/o de comisión, otras 3 mensualidades en el término de 20 días al firmar el boleto de compra venta. Escrituras definitivas por el escribano Agustín Roveriano, Rivadavia 361 y las restantes se abonarán del 1o. al 10 de cada mes, donde se indicará, obsequiaremos á la concurrencia con cerveza. Planos, San Martín 142, U. T. 2612, (Avenida), Laudelino Márquez y Cía. d19

AL LADO DE LA EXPOSI-
ción ferroviaria, frente á la avenida Dorrego con adoquinado pago y á 40 metros de la avenida Gutemberg únicos dos lotes para vender en ese paraje privilegiado, donde están reunidos los mayores adelantos del confort, elegancia y progreso.
EL DOMINGO 26 de Diciembre á las 4.30 p. m. rematarémos los lotes 5 y 6 con frente á Dorrego entre Gutemberg y Arcón de 10 metros cada uno de frente por 46 más ó menos de fondo, sin base. Como estos dos lotes lindan por su contrafrente con las vías del ferrocarril Rosario y como esta compañía debe forzosamente expropiar una faja de 9 metros más ó menos para instalar las vías ob[...], así que el comprador de ellos puede realizar el negocio más pingüe del día. Seña 8 o/o. Comisión 2 o/o. Planos San Martín 142. Laudelino Márquez y Cía. d19

CON CEDULAS Y A PLA-
zos, casa, frente á la exposición ferroviaria y á Santa Fe, dos casas una con toda la elegancia y el confort y la otra como para [...].
EL DOMINGO 26 de Diciembre á las 4 p. m. Primera casa quinta, Fitz Roy 2350 con adoquinado pago entre Santa Fe y Charcas, con un terreno de 667 varas cuadradas y un edificio de 7 dormitorios de 5 por 5 comedor, baño, cocina, pieza de altos, 2 galerías, pisos mosaicos, cielos rasos, pozo semisurgente, una infinidad de frutales, etc. El todo aunque en perfecto estado y que puede habitar el más exigente, va por muerto. Base $ 30 vara cuadrada. Tiene 9.000 cédulas serie L. Segunda casa lindera, Fitz Roy 2334, frente 10 varas, fondo 29, edificio de sala, vestíbulo, 3 dormitorios bajos, 3 de altos, comedor, baño, w. c., cocina, galería, cielos rasos, pozo semisurgente, cañería de gas y agua, mosaicos, mármoles. Construcción piedra, etc. Es una monada. Base $ 18.000. El comprador puede optar con una hipoteca de pesos 10,000 á un año con el 7 o/o de interés. Escribano Ricardo Levto. Mayores datos, San Martín 142, Laudelino Márquez y Cía. d19

José A. Falbo

JUDICIAL — GRUPO DE
propiedades, formando esquina, calle Pavón y Castro, compuesto de salón para negocio con gran sótano, ocupado por almacén, dos dormitorios bajos y uno de altos, cocina, patio de mosaicos, zaguán, carpintería de cedro, tirantería de acero, todo edificado en cal y preparado para altos, frentes revocados en portland, con vidrieras y cortinas metálicas, pozo semisurgente con bomba, dos casitas frente á la calle Castro, compuesta cada una de sala á la calle con zaguán y puertas de negocio, un dormitorio, cocina y w. c., patios de mosaicos y carpintería de cedro, frente rústico, todo mide 10 varas de frente á Pavón por 42 de fondo y frente la calle Castro.
EL DOMINGO 26 de Diciembre, á las 3 p. m., en la misma propiedad, por mandato del señor juez de lo civil, doctor De la Torre, secretaría del doctor Rodríguez, en el juicio seguido por don Antonio Garavana contra don José Brienza, por cobro de un crédito hipotecario. Base por todo $ m/n. 17.000. Seña 8 o/o. Comisión 2 o/o. Más datos á mi oficina, San Martín 367, ó en la secretaría.—José A. Falbo d13

M. T. Durán

En Lomas de Zamora

LOS TERRENOS

conocidos por de Falcón

Cruzados por las calles Laprida, Gorriti y Boedo.
367 lotes en 80 mensualidades, sin interés.

Base, 3 $ por mes el lote

Léase aviso siguiente:

v25

367 LOTES EN LOMAS DE
Zamora. Base, $ 3 por mes el lote en 80 mensualidades, sin interés. Terrenos ubicados dentro de la traza de la ciudad de Lomas, en medio de una edificación compacta y valiosa, con frente á las calles Boedo, Gorriti y Laprida, la más importantes de la localidad y el bulevar General Frías, y linderos de la quinta de Castagnino la más importantes de la localidad; á pocas cuadras de la estación, en comunicación directa por las calles mencionadas. Las calles Laprida y Gorriti están adoquinadas y con luz eléctrica hasta pocas cuadras de los terrenos en venta, mejoras que se extenderán muy pronto hasta los mismos. Son pues, terrenos que pocas veces se ofrecen en venta y que tienen ya un valor real y grande, por estar dentro de la manzana principal de un pueblo como el de Lomas que no es solo un paraje de veraneo, sino una verdadera ciudad por sus múltiples comodidades y adelantos, representados por calles, adoquinados, luz eléctrica, aguas corrientes, casas de comercio que giran fuertes capitales, sucursales de Bancos, servicio completo de trenes y tranvías eléctricos; adelantos que dan elementos suficientes de juicio para demostrar la positiva conveniencia y ventaja que hay en comprar terrenos por mensualidades en un pueblo de tal importancia y tan próximo á la capital federal.
EL SABADO 25 de Diciembre (fiesta), á las 2.30 de la tarde, sobre los mismos terrenos, continuando el domingo 26 en caso de no terminar el remate en el primer día. Base $ 3 por mes el lote, en 80 mensualidades sin interés con el propósito resuelto de liquidar. Unico desembolso, dos mensualidades de seña en el acto del remate y otras dos dentro de los 10 días siguientes. Comisión, 2 por ciento. Tren gratis de Constitución á la 1.40 p. m. Aunque distan los terrenos pocas cuadras de la estación para mayor comodidad de la concurrencia habrá carruajes á la llegada del tren expreso. Planos y boletos, Rivadavia 549.—M. T. Durán. d14

435 LOTES EN EL PUEBLO DE Tablada

F. C. O.

A 2 cuadras de la estación del mismo nombre y á 15 cuadras de los Nuevos Mataderos.

EN 80 MENSUALIDADES —SIN INTERÉS—

BASE, $ 1

POR MES EL LOTE

MANUEL T. DURAN.

v26

435 LOTES EN EL PUEBLO
de Tablada. Los terrenos en venta están situados á 2 cuadras de la estación Tablada del ferrocarril del Oeste, con línea directa al Once y un ramal por Haedo, á 6 cuadras de la estación Tapiales y á 3 de los talleres de la Compañía General de Ferrocarriles de la Provincia de Buenos Aires; á 8 de la estación Río Matanza, del F. C. Midland, y á 10 de la estación San Justo, F. C. Oeste. Son los más altos y parejos de esa importante zona, y distan sólo 15 cuadras de los Nuevos Mataderos, con los que están unidos por el espléndido bulevar Campana (prolongación de la calle Pavón, que atraviesa la capital federal), con tranvía eléctrico á construirse en breve, que se pondrá en comunicación directa con los Nuevos Mataderos y con el tranvía Anglo Argentino que llega actualmente hasta estos últimos con tarifa reducida de 10 cts. El pueblo de Tablada es un centro importante de población, no sólo por sus fáciles y económicos medios de transporte, sino también por el rápido incremento que ha tomado la edificación contando actualmente con colegios y establecimientos de comercio en todos los ramos, contribuyendo á darle mayor importancia los grandes mercados de haciendas, allí instalados, y su proximidad á los talleres de la C. G. de F. C. de la Provincia de Buenos Aires. La mejor recomendación que de estos terrenos puede hacerse es que últimamente han sido vendidos contiguos á ellos, 1000 lotes entre 600 compradores muchos de los cuales han edificado y otros lo harán en breve, siendo esto una prueba más del importante centro de población que allí se está formando. Como se ve, los terrenos en venta presentan la mejor oportunidad no sólo de invertir con provecho sus ahorros, sino de realizar un brillante negocio, pues la ínfima base de 1 peso por mes el lote, pagadero en 80 mensualidades sin interés, los pone al alcance del más modesto empleado ú obrero.
EL SABADO 25 y el DGO. 26 de Diciembre á la llegada del tren gratis que saldrá del Once á la 1.15 p. m. Se exigirá de los compradores, como único desembolso, el importe de 2 mensualidades y el 2 o/o de comisión en el acto del remate y otras dos dentro de los 5 días al entregarse la libreta. Descuento del 15 o/o á todo comprador que pague al contado. Planos y boletos para el tren gratis, pídanse á Rivadavia 549 ó por el Teléfono U. T. 301, Avenida.—Manuel T. Durán. d14

F. P. Bollini & Cía

SEMANALES — Los LUNES
caballos, carruajes, guarniciones, aves. — Los JUEVES, muebles varios, á las 2 p. m. MARTES y SABADOS plantas. — BOLIVAR 160.

CARRUAJES: MILORD PA-
ra servicio de plaza 3 breaks, 3 charrettes, chatitas livianas americanas y guarniciones. Se rematarán
EL LUNES 20 de Diciembre á las 2 p. m., en nuestra casa Bolívar 160.—F. P. Bollini y Cía. d19

CABALLOS DE TIRO Y SI-
lla. Se rematarán
EL LUNES 20 de Diciembre á las 2 p. m., en nuestra casa Bolívar 160.—F. P. Bollini y Cía. d19

PLANTAS! ULTIMO REMA-
te del año, variado surtido en plantas de adorno para patios, parques jardines y vestíbulos, arbustos especiales para negocios y árboles de Navidad y Año Nuevo, tinas, macetas y jardineras de cemento armado.
EL MARTES 21 de Diciembre á las 2 p. m., en nuestra casa Bolívar 160.—F. P. Bollini y Cía. d20

PIETRANERA RISSO-PATRÓN & Cía

463-B. Mitre-463

Socios:
José Pietranera, Juan Carlos Risso-Patrón y Fernando Gorchs.

GRAN PROPIEDAD DE ren-
ta. A plazos. Con adoquinado y eléctricos al frente. A 1 cuadra del bulevar Garay. En uno de los más importantes barrios nuevos del Sur, donde la edificación es compacta y valiosa y donde hay una numerosa población. Jujuy 1748 entre Inclán y Balcedo. Base $ 45.000 que la propiedad reconoce en hipoteca al 8 o/o á favor del Banco Francés, con vencimiento á Diciembre de 1911. El excedente al contado.
EL MARTES 28 de Diciembre á las 4 en nuestro salón de ventas 463, B. Mitre 463. Mide 11v90 por 36.50 contrafrente 9v77. Distribución: 2 salones para negocio al frente, cada uno con una habitación contigua y pieza de servicio, cocina, w. c., con lluvia para baño y patio. Al interior 12 departamentos de 3 y 2 piezas y otra para servicio, cocina y dependencias. Construcción en cal, hecha sin economía. Cielos rasos de yeso pisos de tea y mosaicos, carpintería de cedro, cloacas internas, gas y aguas corrientes. Semisurgente con molino y 4 tanques para 8.000 litros. Está preparado para altos. Renta $ 10.800 al año con contrato perfectamente garantido que vence el 31 de Diciembre de 1910. Es un negocio interesante por la clase de edificio, por la situación que ocupa y por la renta que produce, que es, con respecto á la base, la enormidad del 24 o/o. Visítese en cualquier momento. Título perfecto. Seña 8 o/o. Comisión 2 o/o. Informes 463 B. Mitre 463. —PIETRANERA RISSO PATRON y Cía. d17

CASA HUMBERTO I 1553
Para habitar. Con eléctrico al frente y en todas las calles vecinas. Es una de las situaciones preferidas de la parte central del barrio Sur. Base $ 21.000. A plazos.
EL DOMINGO 26 de Diciembre á las 4 en la misma propiedad. Mide 9v60 por 40. Sala, 4 dormitorios, comedor, cocina, 2 piezas en altos y dependencias. Cielos rasos de yeso, pisos de tea y mosaicos, buena carpintería, cloacas, aguas corrientes, gas, techos de azotea. Visítese. Título perfecto. Seña 8 o/o. Comisión 2 o/o. Informes 463 B. Mitre 463.—PIETRANERA RISSO PATRON y Cía. d19

CASA MODERNA EN PA-
lermo, Godoy Cruz 2511 á 2515 entre Santa Fe y Güemes. Sobre el parque y el Jardín Zoológico. Al lado de la Avenida Santa Fe. Frente á la estación Palermo del F. C. P. Es el barrio que se engalana para las fiestas del Centenario. Base $ 17.000. Para realizar.
EL DOMINGO 26 de Diciembre á las 5.30 en la misma propiedad. Mide 7x74 por 21 y 21.76. Contrafrente 9.10. Construcción en cal, tirantería de acero, entrepisos de cemento armado. Preparada para altos. Sala, 2 dormitorios, comedor, baño con calefón para agua caliente, cocina con económica, lavadero, terraza y dependencias. Sótano casi á nivel de la vereda con gran salón para negocio. Pisos de tea, mosaicos, mármoles, carpintería de cedro. Instalación para luz eléctrica y aguas corrientes. Semisurgente con bomba, cloacas internas. Puede visitarse. Títulos perfectos. Seña 8 por ciento. Comisión 2 o/o. Informes 463 B. Mitre 463. — PIETRANERA RISSO PATRON y Cía. d19

CASA EN PALERMO — BE-
rutí 2256, al llegar á Oro, lindando con la Exposición Rural, en la cual se efectúan grandes mejoras con motivo de las fiestas del centenario. A 1 cuadra de la avenida Santa Fe y con todas las ventajas de la proximidad al Parque. Base $ 8.500. A plazos.
EL DOMINGO 26 de Diciembre á las 5, en la misma propiedad. Mide 9v23 por 25.07. Consta de 5 habitaciones, cocina y dependencias, cielos rasos de yeso, pisos de tea y mosaicos. Aljibe bien cuidado. Adoquinado al frente. Título perfecto. Seña 8 o/o. Comisión 2 o/o. Informes, 463 B. Mitre 463. —PIETRANERA RISSO PATRON y Cía. d19

PROPIEDAD AVENIDA RIO
de Janeiro 746 y 750 entre Cangallo y Potosí. A 1 cuadra del bulevar Díaz Vélez con tranvía eléctrico y á 2 de Corrientes. A 2 cuadras del gran Parque del Centenario que reflejará su importancia sobre los alrededores. Base $ 8.500. A plazos.
EL DOMINGO 26 de Diciembre á las 3 en la misma propiedad. Mide 10vx68.94 término medio, contrafrente 10v70. Edificio dividido en 2 departamentos cada uno con su entrada independiente. Consta el 1o. de 3 amplios dormitorios, 1 pieza más y cocina. Parral con zarzo de hierro. El 2o. tiene 3 habitaciones, 1 galponcito, gallinero, árboles frutales y de sombra y huerta, cielos rasos de yeso, pino de tea. Visítese. Títulos perfectos. Seña 8 o/o. Comisión 2 o/o. Informes 463 B. Mitre 463.—PIETRANERA RISSO PATRON y Cía. d19

CASA CAMARGO 2061, EN-
tre Acevedo y Guruchaga. A una cuadra de la Avenida Triunvirato y de los tranvías eléctricos. Es un barrio nuevo de edificación compacta y numerosa población. A 1 cuadra, en Triunvirato y Guruchaga, está la sucursal del Banco Español. Base $ 8.000. A plazos.
EL DOMINGO 26 de Diciembre á las 4, en la misma propiedad. Consta de sala y 4 dormitorios, cocina y dependencias, galería, cielos rasos de yeso, pisos de tea y mosaicos, buena carpintería. Está en muy buen estado. Visítese. Seguramente agradará. Títulos perfectos. Seña 8 o/o. Comisión 2 o/o. Informes 463 B. Mitre 463.—PIETRANERA RISSO PATRON y Cía. d19

CASA AL SUD, CALLE MU-
ñiz 680, entre Independencia y Méjico, con eléctrico por esta última y por Venezuela. A 1 cuadra de la Avenida La Plata. Con adoquinado pago al frente. Edificio en cal. Base $ 5.000. A plazos.
EL DOMINGO 26 de Diciembre á las 3, en la misma propiedad, 10 varas por 33. Consta de 3 dormitorios, comedor, 1 pieza en altos, cocina y dependencias, cielos rasos de yeso, pisos de tea y mosaicos, buena carpintería. Vereda de piedra. Está en un barrio que tiene todas las comodidades deseables. Visítese en cualquier momento. Título perfecto. Seña 8 o/o. Comisión 2 por ciento. Informes 463 B. Mitre 463.—PIETRANERA RISSO PATRON y Cía. d19

COMO JUDICIAL — 8 MAN-
zanas en Moreno. Con todo lo plantado y edificado en ellas. En un block, con una superficie de 132.115 varas cuadradas, libres de calles. Es parte de la quinta conocida por de Rebalo. A 8 cuadras de la iglesia y plaza y á 9 de la estación. Con frentes al camino real de Marcos Paz y camino á Moreno. Base $ 19.000, suma que representa una deuda que reconocen las 8 manzanas.
EL MARTES 28 de Diciembre á las 4. En nuestra casa 463, B. Mitre 463. Llamamos la atención sobre este negocio, que sale á la venta con una base que no alcanza al valor de una de las manzanas. Títulos perfectos. Seña 8 o/o. Comisión 2 o/o. Informes y planos, 463 B. Mitre 463.—PIETRANERA RISSO PATRON y Cía. d14

2.500 HECTAREAS EN LA
estación Argentina, divididas en 7 fracciones y en mensualidades. Están situadas entre las estaciones Selva y Argentina á 1 1,2 leguas al Sur de esta última y á 2 1/2 de Selva, con 1.900 metros de frente á la línea del F. C. C. A., á unos 400 kilómetros del Rosario y á 200 de Santa Fe, que pronto tendrá su puerto de ultramar. Es campo bajo, situado de toda esa gran [...] que contornea hacia el Norte, desde las últimas chacras de la colonia Ceres que están á 3 1/2 leguas del campo que ofrecemos. En toda esa región se han hecho ensayos agrícolas, comprobándose la excelencia de la tierra para la siembra de trigo, el lino, el maíz y la alfalfa. Para ganadería es campo también de encomiable [...] la ventaja de la proximidad al gran mercado de Tucumán, que es uno de los más importantes de la República. Venta en 7 fracciones, de las cuales 5 dan frente al alambrado del ferrocarril. Base 5 $ la hectárea para vender por cualquier oferta que la supere, se dará opción.
EL MARTES 28 de Diciembre, á las 4, en nuestro salón de ventas 463 B. Mitre 463. Son lotes de 285 á 570 hectáreas. Conviene visitarlo lo que se hace fácilmente por la estación Argentina. El tren directo sale todas las noches de Retiro á las [...]. Es un negocio que se usa á los colonos ya que pueden obtener tierra igual á la de la famosa Colonia Ceres por un precio diez veces menor que el que vale á [...] y á pagar en 36 mensualidades sin interés, lo que quiere decir que el campo se paga con su propia valorización la que se producirá en cuanto entre el arado á [...]. Condiciones de pago: 3 mensualidades en el acto del remate y 3 más al recibir el título. Comisión 2 o/o. Escrituras por la oficina de don J. P. Martínez. Informes y planos 463 B. Mitre 463. —PIETRANERA RISSO PATRON & Cía.

Félix Lora y Cía.

MUEBLAJE DEL CONSUL
General de Italia, doctor cav. Ludovico Gioja, en su casa-habitación Saipacha 320, por tener que ausentarse á Europa, sin base, por lo que den. Detalle: rico piano Colombo 2 espléndidos juegos de sala, nogal y lámpara. Luis XV, consola y espejo, cuadros al óleo grabados en acero, etageres, mesa del centro, columnas, cortinados turcos de Siria, alfombras, araña bronce 6 luces, juego de antesala nogal y yute y muebles sueltos; juego dormitorio nogal y roble, compuesto de 7 piezas, araña 4 luces, escritorio etagère con caja de hierro, escritorio de señora espejo dorado, otro veneciano, chaisse-longue y demás; escritorio biblioteca cuadros, tres guardarropas norteamericanos, juego comedor 4 piezas con espejo, sillas nogal y vaqueta, reloj de pared, vitrina, araña bronce 5 luces, cristalería, loza, porcelanas, floreros, adornos, metales, heladera y demás enseres de comedor, camas de bronce, muebles sueltos plantas, toldo farol de escalera, alfombra de escalera, perchas de vestíbulo, etc., etc.
EL MIERCOLES 22 de Diciembre, á la 1.30 de la tarde. Seña sin excepción. Comisión 10 o/o á cargo del comprador. En exhibición el día antes. Más datos, San Martín [...]

Arturo Barros y Cía.

HOY LA GRAN ESQUINA

1p

GRAN ESQUINA. SANTA
Fe 1988, 94 y 2000 y Ayacucho 1091 y 1095. La gran ubicación del prestigioso bulevar. El punto comercial descollante insuperable, que concentra el movimiento y la animación de la avenida, ofreciendo así el valor, los atractivos y las ventajas de los sitios privilegiados. Casa alta y baja formada por dos negocios y comodidades en la planta baja y una espléndida casa de familia en la parte alta, con numerosas habitaciones, gran hall y todo el confort de los edificios modernos. La propiedad está bien tenida y en sus condiciones actuales puede producir alta renta. No hay contratos. Se trata del radio más importante de la Avenida Santa Fe sobre Callao mismo y por lo tanto cualquier otro comentario al respecto resulta innecesario. El terreno mide varas 19,20 á Santa Fe por 26,80 á Ayacucho, ó sean 515 varas cuadradas de superficie. Ad corpus. Base, 140.000 $. Reconoce una hipoteca de 45.620 pesos en préstamos convertidos del Banco Hipotecario Nacional, que se deducirá por su valor escrito y con devolución de lo amortizado.
EL LUNES 20 de Diciembre á las 4 de la tarde, en nuestro salón de ventas. Puede visitarse con tarjeta nuestra. Títulos perfectos. Seña, 8 por ciento. Comisión, 2 por ciento. Informes, San Martín 50.—Arturo Barros y Cía. d9

HOY Burzaco

1p

CHALET EN BURZACO, ES-
quina bulevar Belgrano y Humberto I. A una cuadra y media de la estación, á la cual tiene acceso por buena vereda. Está rodeado por las quintas del doctor Molina, señor Irigaray, viuda de Claypole, y en un barrio todo edificado. Consta de sala, tres dormitorios, comedor, vestíbulo, despensa, baño, cocina, molino. La construcción es nueva, sólida y de buen aspecto. Mide varas 45 á Humberto I, 37.74 á Belgrano, 51.04 en un costado y 32.51 en el otro, ó sea en total una superficie de 1.738,47 varas cuadradas. Base, 10.000 $. Mitad al contado y mitad á un año con hipoteca al 7 por ciento.
EL LUNES 20 de Diciembre á las 4 de la tarde, en nuestro salón de ventas. Puede visitarse. Las llaves enfrente en la quinta del doctor Molina. Títulos perfectos. Seña, 8 por ciento. Comisión 2 por ciento. Informes San Martín 50.—Arturo Barros y Cía.

HOY

1p

DOLORES, ESPLENDIDO
campo conocido por San Pedro, compuesto de 256 hect. sobre el ejido de la ciudad, y á un paso de la estación Parravicini y próximo á Buenos Aires. Campo especial para agricultura y ganadería, todo alambrado, ocupado actualmente por tambo. Linda al Norte, con Hnos. de Santiago Fontana; al Este, varios, antes doña Simona Palomeque; al Sur, con Hnos. de J. Mollard; y al Oeste, con Hnos. de Stgo. Fontana. Base, $ 25.000, de la cual se deducirá una hipoteca de 12.000 cédulas L. á estilo de plaza.
EL LUNES 20 de Diciembre á las 4 p. m. en nuestro salón de ventas, San Martín 50. Para revisar el campo dirigirse al señor S. Fontana, lindero del campo, bajándose en Dolores. Título perfecto. Seña 8 o/o. Comisión 2 o/o. Informes, San Martín 50.

HOY Dolores

DOLORES, CAMPITO CONO-
cido por de Alday á las puertas de las estaciones Parravicini y de Dolores. Son 134 hectáreas, distan 10 cuadras de la estación Parravicini; especial para ganadería y agricultura. Sin desperdicios, libres de pajonales y bañados, ocupado actualmente por tambo del señor Marinovich Mirko: linda con Alday en dos costados, con Parravicini y con Félix Barrionuevo. Sin base.
EL LUNES 20 de Diciembre á las 4 de la tarde en nuestro salón de ventas San Martín 50. Para revisarlo dirigirse al cochero Celestino Fernández, estación Dolores ó al señor Santiago Repetto, que llevará al interesado en automóvil sobre el campo. Título perfecto. Seña 8 o/o. Comisión 2 o/o.—Arturo Barros y Cía. d11

RIOJA Y CASEROS. POR
mensualidades, 4 terrenos á un paso de esa importante ubicación, calle Aconquija entre Avenida Monteagudo, antes Rioja y la calle Zavaleta. A un paso del Parque de los Patricios. Barrio que adelanta y se transforma favorablemente. Tranvías á la mano y adoquinado por Monteagudo. Las más lindas dimensiones: 10 varas de frente por 32.50 de fondo cada lote. Base $ 7 la vara cuadrada. Forma de pago: 20 mensualidades de $ 68.65 cada una y el excedente mitad al contado y mitad á 6 meses con pagarés hipotecarios al 8 o/o.
EL DOMINGO 26 de Diciembre á las 3 1/2 p. m., en los mismos terrenos. Títulos perfectos. Seña 8 o/o. Comisión 2 o/o. Informes San Martín 50.—Arturo Barros y Cía. d19

BULEVAR RIVADAVIA

v26

RIVADAVIA 3535 AL 39 —
Casa baja amplia con construcciones nuevas, de altos en el fondo. Ocupa la situación más importante de la calle Rivadavia, á un paso de Once ó sea en el centro comercial del Oeste, en el radio de los Bancos y los grandes establecimientos y del gran Colegio Nacional en construcción. La parte del frente consta de salón para negocio, de 27 metros de largo, gran sótano, varias habitaciones y dependencias y más al fondo existen las instalaciones completas para una fábrica de confitería, esto es, hornos de último modelo de 5 metros y gran cuadra, con columnas y tirantes de hierro, etc., etc., todo de edificación nueva en cal, con pisos de pino tea, cielos rasos de yeso, carpintería de cedro, gas, luz eléctrica, etc., teniendo en los altos un departamento para familia. Es en resumen una propiedad que puede producir mucha mayor renta de la actual, $ 4500. El terreno mide varas 9.45 de frente por 70 de fondo. Ad corpus. Base 19.000 $. Mitad al contado y mitad á un año, con hipoteca al 7 o/o. No hay contratos.
EL DOMINGO 26 de Diciembre á las 5 p. m. en la misma propiedad. Título perfecto. Seña 8 o/o. Comisión 2 o/o. Informes San Martín 50.—Arturo Barros y Cía. d19

Mario Seeber & Delucchi

EN JUAN BERNABÉ MOLI-
na, Sobre el F. C. Central Córdoba (extensión Buenos Aires), 600 lotes y quintas. La importancia de este pueblo está demostrada por los enormes progresos que ha realizado en un año trascurrido desde su fundación hasta la fecha. La casa Fanucchi Antonietti y Cía, una de las más fuertes de Santa Fe, ha construido allí un gran edificio y establecido en él su casa principal. Muchos comerciantes los han imitado y en 1 año se han levantado más de 50 casas de material y hay muchas más en construcción. Este desarrollo extraordinario de Juan Bernabé Molina responde á su ubicación excepcional. A 1 hora del Rosario cerca de San Nicolás y en la parte más rica de las más ricas de las provincias argentinas, tiene evidentemente que alcanzar en muy poco tiempo una importancia extraordinaria. Todos los campos que lo rodean, hasta muchas leguas de distancia, están cultivados y la superficie que el nuevo pueblo ocupa era cuando se efectuó el 1er. remate un gran maizal. Asimismo se obtuvieron precios que entonces parecían exorbitantes: $ 2.48 el metro. Muchos de los compradores de entonces que compraron con intención de edificar, viendo que los terrenos se valorizaban con gran rapidez, los enajenaron triplicando el capital. Igual cosa sucederá dentro de 6 meses á los que compren en el próximo remate que tendrá lugar después de la colocación de la piedra fundamental del pueblo.
EL DOMINGO 26 de Diciembre, á las 10 a. m. Sobre los mismos terrenos. A las 12 se servirá un almuerzo. Condiciones de la venta son: 50 o/o al contado y 50 o/o á 1 año de plazo. Las escrituras se extenderán ante el escribano que se designará en el acto del remate. Posesión inmediata. Seña 5 o/o. Comisión 2 o/o. Más datos, en nuestro escritorio en Buenos Aires, calle [...] d18

V. S. VINELLI y Hno.

MARCOS PAZ

EXITO SORPRENDENTE

Hemos liquidado 259 lotes alcanzando hasta $ 11.60 por lote

Los pocos que quedan, se liquidan esta noche á las 8, en nuestro salón, Pueyrredón 940

A CUALQUIER PRECIO

José Corvatán

JUDICIAL. ORDEN DEL Sr. juez de 1a. instancia en lo civil de esta capital doctor Nicanor González del Solar (hijo) y como perteneciente á la testamentaría de don Alberto Hugo Juan Feistel y doña Clara Beutin de Feistel cuyos autos tramitan por la secretaría á cargo del doctor Fernando V. Quesada venderé en remate público en los días horas y sitios que más abajo se indican los bienes inmuebles que á continuación se expresan: el nueblaje que adorna la casa calle Charcas 2579, alhajas, títulos y acciones varias. Los que resulten compradores entregarán en el acto del remate como seña y á cuenta de precio el 8 o/o y pagarán por comisión de remate el 2 o/o en los inmuebles y el 10 o/o en el mueblaje y demás.

El 22 de Diciembre á las 4 p. m. 2 fracciones de quintas situadas en el ejido del pueblo Baradero, compuesta la 1a. de 10,866,66 mts. cuadrados teniendo por linderos al S. O. calle en medio con don José Caviglia, al S. E. calle en medio con Santiago Fauts, al N. O. calle en medio con don Luis Caviglia y al N. E. calle en medio con Antonio Charra. Tasada en $ 0,30 el metro. Base de venta $ 0,15 los 75 decímetros cuadrados. Se rematará en mi casa Reconquista 335. La otra fracción se encuentra ubicada en la 1er. línea de las quintas en la continuación de la calle Malabia: Mide 34.64 metros de frente por 43.80, lindando por el N. E. con la calle Malabia, por el S. O. con Santiago Faust, el N. O. con Antonio Pesarini y por el S. E. con Vicente Drago. Tasación $ 0,50 el metro. Base de venta $ 0. 25 los 75 decímetros cuadrados. Se rematará en mi casa Reconquista 335. Acto continuo y sin base 10 acciones de $ 25 cada una de la Sociedad Alemana Educacionista. Dos títulos de $ 250 cada uno de la Sociedad Germania. Un certificado de 15 acciones de $ 20 cada una del Club Germania de Canto. 17 acciones del mismo club de $ 20 cada una. 10 acciones de $ 20 cada una de la Cooperativa Telefónica. 2 certificados de la misma de acciones personales de $ 8 y $ 10. Se rematará en mi casa Reconquista 335.

El 22 de Diciembre á las 8 p. m. todo el mueblaje de la casa calle Charcas 2579 y que se compone de muebles de sala incluso un piano, de dormitorios y comedor, entrando servicios de loza, cristalería, metales, etc. y alhajas varias, todo lo que estará en exhibición tres días antes del remate. El 23 de Diciembre á las 4 p. m. la casa Charcas 2579 entre Pueyrredón y Ecuador, compuesta de sala, dos dormitorios, comedor, dos piezas altas, cuarto de baño, cocina w. c. sótano etc. de buena construcción con cimientos y paredes hechos á propósito para edificarse de altos. Su terreno mide en metros 9.80 de frente 26.77 por un costado 26.37 por el otro y 9.77 de contrafrente ó sea una superficie de 259.32 metros cuadrados igual á 345.76 varas cuadradas. Tasación $ 33.159.07. Base de venta $ 25.439.38. Se rematará en la misma propiedad. Acto continuo el terreno lindero á esta casa y que forma la esquina de Charcas y Ecuador mide en metros 19.95 de frente á Charcas. 20.25 de contrafrente 25.65 de frente á Ecuador 26.27 de contrafrente. ó sea una superficie de 521.28 metros cuadrados, igual á 695.04 varas cuadradas, cercado con sólido muro de material y conteniendo dos piezas antiguas. Tasación $ 62.753.60. Base de venta $ 41.835.72. Se remata en el mismo terreno. Enseguida un lote contiguo calle Ecuador entre Charcas y Santa Fe, lindando por un costado con el terreno anterior de la esquina Charcas y Ecuador y con el fondo de la casa Charcas No. 2579, mide en metros 8.66 de frente, 8.03 de contrafrente, 30.02 por un costado y 30.17 por el otro. Superficie cuadrada 250.59 metros igual á 334.12 varas cuadradas. Contiene una pieza edificada al frente. Tasación $ 23.687.56 Base de venta $ 15.791.70. Se remata en el mismo terreno. Inmediatamente el terreno calle Ecuador entre Charcas y Santa Fe lindero por un costado al lote anterior y que mide en metros 16.34 de frente 16.32 de contrafrente, 30.17 por el costado lindero y 30.40 por el otro. Superficie cuadrada 493.04 metros igual á 657.38 varas cuadradas. Tiene edificado á la calle un grandioso galpón paredes mampostería, ladrillos cal, techos armadura acero fundido. Tasación $ 60.806.62. Base de venta pesos 40.537.71. Por planos y mayores datos, ocurrase á la secretaría arriba indicada, en los Tribunales ó al rematador José Corvalán, Reconquista 335. d15

José Contardi

EN EL IMPORTANTE PUE- blo de Merlo, 38 lotes ideales. A solo 4 cuadras de la estación y en una situación inmejorable, entre valiosos edificios y rodeados de las mejores quintas de Merlo.

EL DOMINGO 26 de Diciembre, á las 3 p. m., sobre los terrenos. Sin base. En 80 meses, sin interés. Tren gratis que saldrá de la estación Once el día del remate, á las 2 p. m. Títulos perfectos. Más datos, planos y boletos en mi escritorio, Esmeralda 61.—José Contardi. v22

EN BANFIELD — A POCA distancia de la estación y á 6 cuadras justas del tranvía 102 y del adoquinado, 27 preciosos lotes con 3 esquinas, de ubicación especial en 80 meses, sin interés. Base 10 $ la mensualidad.

EL DOMINGO 2 de Enero á las 3.30 p. m. sobre los terrenos. Pidan planos y detalles á mi escritorio. J. Contardi, Esmeralda 61. v22

Vicente Novelli

30 LOTES EN DOMSELAAR — Frente mismo á la estación y plaza principal, siendo la manzana más pintoresca de esa localidad, apropiada para casa de comercio y casa-quinta, por hallarse en la misma estación, nada de bombo ni engaño.

EL DOMINGO 26 de Diciembre, á las 3.30 p. m., sobre los mismos terrenos, remataré con la ínfima base de 1 $ por mes, el lote, en 80 mensualidades. Planos y boletos, Cangallo 685. Después detalles.—V. Novelli. v22

V. S. Vinelli y Hno.

San Martín 254 — Sucursales: Pueyrredón 940 al 44; En Lomas, Laprida 254

BANFIELD — LOS TERRE- nos más interesantes y bien ubicados, Pellegrini esquina Medrano, á 1/2 cuadra de la avenida Gazcón (adoquinada) y eléctrico á plaza de Mayo, á 3 al SE. de la estación. Cercados de tejido, vereda, luz eléctrica, gas y aguas corrientes al frente. Sin base en cuotas.

EL DOMINGO 26 de Diciembre á las 5. Planos, San Martín 254 ó sucursal, Lomas. —V. S. Vinelli y Hno. d18

LANUS — TERRENOS EN 24 meses sin interés, á 4 cuadras al NE. de la estación, á 1-2 de la vía férrea y una del tranvía á Villa Industriales, General Guido y Tres Sargentos. Terrenos altos, únicos, sin edificar, lindan con Domingo Cafferata (quinta San Carlos). Base $ 1.50 v. c. en 24 meses.

EL DOMINGO 26 de Diciembre á las 4. Títulos perfectos. Planos, San Martín 254 ó sucursal Lomas. V. S. Vinelli y Hno.

Fernández y Rayces

EN EL TIGRE — A UNA cuadra del Tigre Hotel y del río Luján, á 3 años de plazo, 13 notables lotes. En el lugar más pintoresco, con frente al bulevar Liniers y lindando con las conocidas casas quintas del doctor Leloir, señora García de Benítez, Martínez, doctor Laspiur, doctor Zavalía ingeniero Maschwitz y rodeados por las propiedades de los señores Lumb, Mattos, Allard, Pirovano, Pacheco, Sola, Campos, etc. De los pocos terrenos que quedan sin edificar en esos parajes y los más apropiados para casas de recreo, con tranvías y luz eléctrica al frente. La superficie de cada lote varía de 1,000 á 1,900 v. cuadradas y se venderán con opción de un lote á varios. Sin base. 25 o/o al contado y el resto en 3 cuotas 1, 2 y 3 años de plazo con garantía hipotecaria y 6 o/o de interés anual.

EL DOMINGO 26 de Diciembre á las 4 p. m. En los mismos terrenos. Títulos perfectos. Exigiremos el 8 o/o de seña y 2 por ciento de comisión á cargo del comprador. Más datos y planos, B. Mitre 641.—Fernández y Rayces. d19

L. Goñi & R. Parravicini

MAR DEL PLATA — Precio- sa casa estilo chalet, formando esquina á las calles San Luis y Rawson, manzana B, quinta 92. A dos cuadras de la Plaza Gral. Mitre y de chalet del Dr. P. Luro y á 900 varas de la nueva estación de pasajeros del F. C. del Sur, en uno de los sitios más pintorescos del balneario y rodeado de espléndidos chalets. Base 15,000 $ á plazo. Hermoso edificio de 4 piezas, cocina, w. c. gran cochera, todo en cal, cielos rasos y pisos de pino tea, carpintería de primer orden, parque y jardín con árboles frutales, etc. pozo semisurgente, todo cercado de tejido de alambre. Una pequeña mansión con todo el confort necesario. En terreno de 50 varas de frente á San Luis por 30 varas también de frente á Rawson, ó sea 1500 varas cuadradas. (Llave en mano).

EL LUNES 27 de Diciembre á las 4 de la tarde en nuestro escritorio, Florida 239. La propiedad reconoce una hipoteca particular por un año que vence el 3 de Julio de 1910, con opción á otro año más por $ 10.000 m|n con el interés de 10 o|o de la que se hará cargo el comprador. Títulos perfectos. Seña 8 o|o. Comisión 2 o|o. Más datos y planos, Florida 239 ó en Mar del Plata 234, San Martín. —L. Goñi y R. Parravicini. d14

TERRENOS EN MAR DEL Plata, 54.045.32 v. c. parte de la chacra 139 del plano oficial, designado con el lote número 3 de un plano especial de subdivisión con frente al Bulevar Colón y camino de la estación del F. C. del Sur, en una situación interesante y de gran porvenir. Terrenos altos, con poblaciones de material, montes, y parte alfalfado, malacate etc. todo alambrado, entrega inmediata. Gran oportunidad para los especuladores. Base $ 0.12 la v. c. Mitad al contado y mitad á un año de plazo con garantía hipotecaria y 6 o|o de interés.

EL LUNES 27 de Diciembre á las 4 de la tarde en nuestro escritorio. Florida 239. El terreno mide 234.99 varas de frente sobre el Bulevar Colón por 229.99 varas de fondo ó sea 54.045.32 varas cuadradas. Títulos perfectos. Seña 8 o|o; comisión 2 o|o. Más datos y planos, Florida 239 ó en Mar del Plata 234 San Martín.—L. Goñi y R. Parravicini. d14

MAR DEL PLATA — 2.500 v. c. en un solo lote, á dos cuadras del F. C. Sud, Lote 1 de la manzana B, chacra 94, entre las calles Córdoba, sin nombre y Santiago del Estero. Base $ 2 v. c. Mitad al contado y mitad á 8 meses de plazo con garantía hipotecaria y 6 o/o de interés.

EL LUNES 27 de Diciembre á las 4 p. m. en nuestro escritorio, Florida 239. Mide 50 varas sobre Córdoba por 50 sobre sin nombre, esto es 2,500 v. c. Títulos perfectos. Seña 8 o/o. Comisión 2 o/o. Informes y planos Florida 239 ó San Martín 234 Mar del Plata.—L. Goñi y R. Parravicini. d17

MAR DEL PLATA — 2 LO- tes de terreno sobre la calle Garay entre Buenos Aires y Entre Ríos á 400 varas de la nueva estación de pasajeros del F. C. del Sud y á 800 de la Rambla. Base $ 7 v. c.

EL LUNES 27 de Diciembre á las 4 p. m. en nuestro escritorio Florida 239. Los lotes miden 10 por 50 varas ó sea 500 v. c. cada uno. Manzana A, quinta 110. Títulos perfectos. Seña 8 o/o. Comisión 2 o/o. Informes y planos, Florida 239 ó San Martín 234 Mar del Plata.—L. Goñi y R. Parravicini. d17

Becher y Accame

VILLA ELISA—500 LOTES en 100 mensualidades, sobre la estación, avenida 13 á adoquinarse y chalets de Uriburu, Sáenz Peña y Ayerza. Lindan con la destilería Griffero donde trabajan centenares de obreros. El eléctrico que hará el viaje de La Plata á plaza Mayo en 30 minutos pasa á pocas varas de estas preciosas tierras, baratísimas y de porvenir. Base regalada $ 2 al mes. Pidan planos. El remate tendrá lugar en nuestra casa central, Cuyo 559.

EL SABADO 1o. de Enero y DOMINGO 2 á las 2 p. m. d15

SOBRE RIVADAVIA, PRE- ciosa esquina Rivadavia y Olmos, con adoquinado y eléctrico, lo mejor de la Floresta. Mide 15x32, dimensiones espléndidas. Venta como judicial. Base $ 12 v. c. Ubicación soberbia entre lujosas residencias, negocio único. Datos Cuyo 559.

EL DGO. 26 de Diciembre á las 4. d19

Av. BELLA VISTA 2385 AL 87, gran casa de negocio y familia, moderna. Mide 10x47. Edificio espléndido, así distribuído: salón de negocio, amplio sótano, zaguán independiente, 4 dormitorios, comedor, 2 piezas altas, baño y dependencias, eléctrico al frente, adoquinado, mosaicos, yeso cedro tea, semisurgente, etc. Sobre "La Paternal". Base $ 17.000 á plazos. Datos Cuyo 559.

EL DGO. 26 de Dbre. á las 4. d19

EN PALERMO, CASA MO- derna y confortable, San Salvador 1537. Mide 10x47 1/2. Edificio hermoso de 1 dormitorios, comedor, baño y dependencias. Galería mosaicos yeso, tea etc. Algo superior, flamante y baratísimo. Base $ 9,000 á plazos. Datos Cuyo 559.

EL DGO. 26 de Diciembre á las 5. d19

EN FLORES, BUENA CASA Fray Cayetano 388 próximo á la plaza. Su edificio sólidamente construido, de sala, comedor, 3 dormitorios, baño y dependencias, decorados, marquetería, mosaicos, cedro gas, yeso, tea, cloacas, etc. Algo superior. Datos Cuyo 559. Visítese. Base 10.000 á plazos.

EL DGO. 26 de Dbre. á las 3. d19

CASA FRANKLIN 1653 AL lado de Gaona, con eléctrico y rodeada de grandes construcciones. Base $ 4.000 á plazos. Edificio moderno de 3 habitaciones y dependencias galerías, mosaicos, verja al frente. Visítese.

EL DGO. 26 de Dbre. á las 3. d19

CASA VIRGENES 150 EN- tre Hidalgo y Olaya, á media cuadra de Warnes. Barrio de gran progreso, con diversos tranvías. Base $ 8.000 con mensualidades. Edificio de 10x45, moderno, 3 habitaciones, cocina y dependencias. Mosaicos, galerías, verja al frente y balaustrada en la divisoria de patios. Huerta preciosa, etc. Visítese.

EL DGO. 26 de Dbre. á las 4. d19

BARRACAS AL NORTE, so- bre la estación y Riachuelo, con adoquinado, eléctrico, cloacas y aguas corrientes, en la zona fabril y mercantil por excelencia. Amplia propiedad calle Puentecito Nos. 316|344, en dos lotes con grandiosas construcciones. Especial para industrias. Después detalles.

EL DGO 9 de Enero á las 4. 1p

EN PALERMO, CASA MO- derna, Serrano 1911 y Soler. Barrio espléndido. Edificio en cal sala con balcones y celosías, 5 dormitorios y dependencias de confort. Un chiche. Mosaicos, cedro yeso, tea, etc. Base $ 8.000 á 2 años de plazo, el excedente al contado. Visítese. Datos Cuyo 559.

EL DGO. 26 de Dbre. á las 5 1|2. d19

CASA DE NEGOCIO Y FA- milia, calle Paramaribo esq. Maturín, sobre las Avenidas Warnes y San Martín. Barrio de inmensa progreso. Base $ 8.000 á plazos. Edificio moderno, espléndido, frente imitación piedra, salón de negocio, dormitorios antesala para familia, mosaicos y dependencias. Pisos de tea, algo muy bueno. Visítese.

EL DGO. 26 de Dbre. á las 4. d19

EN 25 DE MAYO, LA QUIN- ta de Bizzanelli, sobre la estación, dividida en 5 lotes de 3.000 varas. Brillante negocio para especuladores. Base 0.20 la vara. A largos plazos. Se compra sin dinero. Pidan planos.

EL JUEVES 30 de Dbre. á las 3, en nuestra casa central, Cuyo 559. d19

Arturo Demarco

32 LOTES EN 60 MENSUA- lidades, sin interés. La manzana más importante de Floresta, Provincias Unidas, adoquinado y tranvía eléctrico. Fonrouge, Pola y Bragado, entrando un galpón de material de 10x37 varas que abarca 4 lotes y otro galpón de zinc. Los terrenos tienen alumbrado eléctrico al frente. Base $ 2.80 la vara, á liquidar. Condiciones: 3 mensualidades en el acto del remate y 3 más al recibir la escritura dentro de los 15 días por el escribano J. M. Toreguetar, B. Mitre 619, donde pueden examinar los títulos. Nada de libretas. Las 54 mensualidades restantes se pagarán en la sucursal número 2 Banco de Galicia y Buenos Aires, San Juan 3047. La localidad es pintoresca, alta y de mucho progreso; el tranvía 45 lo deja en los terrenos y el 42 da combinación con el 48, boleto 10 centavos.

EL DOMINGO 26 de Diciembre, á las 4 p. m. Tranvías gratis de plaza Mayo, á las 2.15 y 2.30 p. m. y de Caseros y Rioja, á las 2.30 p. m. pudiendo tomarse en todo el trayecto. Al que pague al contado 15 o/o de descuento. Planos, boletos y datos, Garay 2382, Coop T. 429 Sud. d12

Banco Hipotecario de la Prov. de Bs. As.

Calle 50 entre 6 y 7—Antigua estación.

Condiciones generales:

1o.—Los remates se verificarán de ordinario en el vestíbulo del Banco, en La Plata, á menos que resulte lo contrario del aviso particular relativo al remate de que se trata. La hora es fijada en dicho aviso.

2o.—La comisión del remate es de 1 por ciento cuando la operación no exceda de 100,000 $ m/n. y de 1/2 o/o por el excedente de dicha cantidad en efectivo y se liquidará sobre la base de precio de venta, reducidas las cédulas á cupones á moneda nacional al tipo de plaza, el día del remate debiendo ser ésta depositada en el Banco dentro de los veinte días de firmar el boleto. Todo comprador está obligado á asegurar el cumplimiento de sus obligaciones con la seña ó arras que establece la escala, puesta de manifiesto con las demás condiciones de venta en el vestíbulo del establecimiento, como asimismo el que desee continuar con la hipoteca deberá hacer el servicio trimestral sobre la hipoteca originaria, la que tendrá á su favor la amortización que en cada aviso de remate se indica.

3o.—Las ventas se efectuarán á la más alta postura y al contado, debiendo abonarse en dinero efectivo el todo lo que exceda de la base de venta.

4o.—Anunciado el remate, no se suspenderá sino en el caso de que un día antes del fijado para la venta la deuda fuese puesta al día.

5o.—El directorio se reserva el derecho de aprobar ó desaprobar el remate, según conviniere á los intereses del establecimiento.

En cualquier tiempo que se cancelen las hipotecas de préstamos cuyos remates se hayan efectuado con bases compuestas de valores del Banco, por saldo de capital y diferencia de amortización, deberá abonarse un 2 o/o más sobre el saldo del capital para responder al artículo 15 de la ley respectiva.

VENTAS EN DINERO EFECTIVO

Tratándose de propiedades cuyas ventas se anuncian en efectivo, las condiciones de pago serán las siguientes:

Hasta la suma de 50,000 $ al contado; de 50,001 á 100,000 la mitad al contado y la otra mitad á un año de plazo y de 100,001 adelante una tercera parte al contado y el saldo restante á 1 y 2 años de plazo, con el interés de 6 o/o anual, pagadero por semestres adelantados; cuando estas ventas se refieran á lotes situados en la planta urbana de la ciudad de La Plata, las condiciones de pago serán al contado hasta la suma de 3,999 $; pasando esta suma el pago se efectuará una tercera parte al contado y el resto á 1 y 2 años de plazo, con el interés de 6 o/o quedando garantizados estos créditos con la hipoteca de la misma propiedad.

En estas ventas la comisión del martillero deberá entregarse juntamente con la seña de remate establecida. v30

TOMAS CASAS

EN SAN ISIDRO — NUME- ro hipotecario 15068, serie P, capital pesos 109.800.

EL LUNES 20 de Diciembre de 1909, á las 3 p. m., procederé á vender un terreno con poblaciones, etc., compuesto de una superficie de 302.097 metros cuadrados. Linda al NO. con Juan Picone; al SE., con Pedro Materi, antes Basualdo; al SO., con Rebagliatti y al NE., con la testamentaría de Loiza. Está situado este terreno como á 30 cuadras al S. O. de la estación Martínez. Base de venta en cédulas 36585:822. En valores 30909 (equivalente á $ 36097:741 m|n). En efectivo pesos 3.400. Total pesos 230894:822. Más datos al Banco ó al martillero. Número de orden 859. d5

DOMINGO J. NEGRI

EN LA PLATA — NUMERO hip. 35.789. Serie P. Capital. 50.500.

EL LUNES 20 de Diciembre de 1909, á las 2 p. m., procederé á vender una casa alta y baja, calle 51 Nos. 458, 60 y 62, edificada en el lote letra C., el cual forma parte de los lotes oficiales Nos. 16, 24, 23 y 25 de la manzana L, sección 15, con una superficie de 328 metros cuadrados, lindando al N. O. calle 51, al S. E. parte del lote E., al N. E. el lote D. y parte del E. y al S. O. con el lote B. y parte del E. El edificio consta de 14 piezas, cocina, etc., etc. Base de venta. En valores 105.460.060 $ (equivalente á $ m|n. 23.190). En efectivo $ 2.800. Total $ 108.206:060. Más datos al Banco ó al martillero. No. de orden 858. d6

ANTONIO SANTA MARIA

EN LA PLATA — NUMERO hipotecario 13,565, serie O, capital pesos 27.400.

El LUNES 27 de Diciembre de 1909, á la 1 y 30 p. m. procederé á vender los lotes de terreno que son parte de una división señalados con los números 1 al 26 inclusive de un plano especial que forman parte de la manzana letra A y los que por estar unidos forman una superficie total de 9.143 metros 30 centímetros cuadrados y lindan: al S.E. con la calle 40; al S.O. con el bulevar de Circunvalación; al N.O., calle 39 y al N.E., calle pública. Base de venta. En valores 66135:051 (equivalente á $ 14550). En efectivo pesos 800. Total pesos 66935:051. Más datos al Banco ó al martillero. Número de orden 862. d14

WILLIAMS y GIMENEZ

EN EL PARTIDO DE VICEN- te López, paraje denominado Los Olivos. Números Hip 55.439 al 47 y 11.295.

EL VIERNES 31 de Diciembre de 1909 á las 3 p. m. procederemos á vender en nuestra casa calle Cuyo 462, 10 lotes de terreno que forman la fracción C. del plano respectivo con las siguientes superficies: Lote 1, con 8,999 metros cuadrados. Lote 2, con 10.592 metros 17 decímetros cuadrados. Lotes 3 al 10 con 9.797 metros 49 decímetros cuadrados cada lote. Esta fracción linda en su perímetro general, al NO. con Anchorena, al SE. con herederos de Urquiza, al NE. con Lázaro Petrano y al SO. calle en medio con la fracción B. Base de venta para el lote núm. 1, $ 2.989 m/n. efectivo. Base del lote 2, $ 3502 m/n. Y los lotes 3 al 10 inclusive, tiene de base cada uno $ 2.884 m/n. Condiciones de venta de estos lotes: Hasta la base se pagará al contado y por todo lo que exceda de ésta, podrá el comprador firmar pagarés hipotecarios á 6, 12, 18 y 24 meses de plazo, con interés del 6 o/o anual, pagaderos por semestres adelantados. Por planos y más detalles ocurrir á los martilleros y por los títulos al archivo del Banco. Número de orden 863. d19

Luis Torres y Cía.

EN LOBOS, F. C. S. — 1.200 hectáreas de campo flor, la parte Norte de lo que fué el establecimiento La Porteña de del Carril, situado á 35 cuadras del pueblo y estación Lobos, á 2 horas de la capital federal. En lotes de 26 á 51 hectáreas, sin base, 1.3 parte al contado, 1/3 parte á 1 año, 1/3 parte á 2 años con el 7 1/2 o/o de interés.

EL DOMINGO 16 de Enero á la 1 p. m., sobre el mismo campo. El campo que ofrecemos, reputado de todos los de esa importante zona; la única fracción que ha detenido hasta hoy la ampliación del ejido de Lobos, siendo en su totalidad campo alto, parejo y sin desperdicio, tierra negra vegetal con agua dulce á dos metros de profundidad y donde se ha obtenido los mejores resultados en rendimiento y calidad de los cereales. Actualmente está libre de arrendamiento. Por lo tanto se dará posesión inmediata, entregándose los lotes perfectamente amojonados, pudiendo los compradores entrar á trabajar la tierra inmediatamente ó arrendar el campo á infinidad de interesados que han ofrecido $ 40 la cuadra, pudiendo obtenerse $ 50 para quintas de verdura. Tierras especiales para hortalizas y frutales, siendo de gran fama los duraznos que allí se producen. La situación de este campo es realmente excepcional por ser Lobos una de las estaciones de mayor movimiento del F. C. S. donde convergen varios de sus ramales y por estar ubicado entre las líneas de Buenos Aires á Bahía Blanca y de Cañuelas á Las Flores, teniendo por consiguiente comunicación directa con los principales mercados. La nueva línea del F. C. Trocha Angosta pasará á pocas cuadras del campo. Las escrituras se otorgarán ante el escribano señor Rafael E. Acevedo en Lobos (quien cobrará según convenio) una cuota mínima ó en Buenos Aires ante el escribano señor Enrique de la Villa Rivadavia 549. En el lote 23 existe una población de material. Para revisar el campo deben dirigirse los interesados á la estación Lobos de donde dista 35 cuadras, pudiendo conducirlos cualquier cochero. Comisión 2 o/o á cargo del comprador. Seña 8 o/o. Mayores datos al señor Acevedo en Lobos ó á nuestra casa, San Martín 195. d15

Scotti y Cía.

Martillero Lorenzo Travi

CAPITALISTAS, CASA CEN- tral, 18 o/o de renta. Ocasión excepcional. No puede haber capital mejor colocado que el que pueda invertirse adquiriendo esta propiedad, calle Carlos Calvo (antes Europa) 1955 al 57, compuesta de 19 piezas y un negocio, altos y bajos, todo de material, 2 cuartos de baño 3 w. c., etc. La ubicación no puede ser mejor, á una cuadra de Entre Ríos, con adoquinado y tranvía al frente. Mide su terreno 10 varas de frente por 40 de fondo. Ad corpus. Renta 500 pesos.

EL DOMINGO 26 de Diciembre á las 5 p. m. sobre la misma propiedad. Base pesos 31,000. A plazo. Orden terminante de venta por ausentarse su dueño. Alerta! Personas de capital, no desperdiciar esta ocasión. Podemos garantir que no hay ni se presentará otra igual, es el capital más bien colocado que pueda existir. Títulos perfectos. Seña 8 o/o. Comisión 2 o/o. Mayores informes, 25 de Mayo 140. d16

CHILE 2173 — CASA PARA familia, se compone de sala, comedor, 6 piezas con pisos de pino de tea, cielos rasos de yeso y una más para servicio, 2 zaguanes y 2 patios de mosaicos, cocina, cuarto de baño, w. c., cloacas, gran parral, puertas con celosías, etc. Mide su terreno, 10 varas de frente por 40 de fondo. Ad corpus. Barrio puramente familiar.

EL DOMINGO 26 de Diciembre á las 4 p. m. sobre la misma propiedad. Base pesos 19.500. A plazos. Llamamos la atención de los interesados sobre esta venta por la base bajísima y por la orden terminante de venta. El precio del terreno por esas alturas es $ 60 la v. c. de manera, pues, que con edificio está no sale sino á 50 $. La conceptuamos una verdadera ocasión y pedimos visiten esta propiedad, es un Paraíso. Títulos perfectos. Seña 8 o/o. Comisión 2 o/o. Mayores informes, 25 de Mayo 140.

GRAN LIQUIDACIÓN DE HACIENDAS

19.000 vacunos, 23.000 lanares y 1.300 yeguarizos

Las reputadas haciendas de la colonia SALAZAR

Empezará su liquidación

EL MIÉRCOLES 22 DE DICIEMBRE

CON 3576 VACUNOS, 3.000 OVEJAS Y 400 YEGUAS

EN LA ESTACIÓN FRANCISCO MADERO, F. C. OESTE

DETALLES AL AVISO RESPECTIVO.

ADOLFO BULLRICH

1o

Adolfo Bullrich y Cía.

CASAS

JUDICIAL — BERNARDO de Irigoyen 506 al 526, esquina Venezuela números 994 al 1000. Una notable finca moderna, en el centro de un gran barrio, sobre una de las arterias de mayor movimiento é importancia. Edificio de bajos y altos, en terreno de 8.50 metros de frente á la calle Venezuela por 29.70 metros también de frente á Bernardo de Irigoyen, teniendo en el costado Este á los 23.90 mts. de la línea de la calle, un martillo á su favor de 9.70 metros de Oeste á Este por 5.70 metros de Norte á Sur. El costado Sur mide 19.40 metros todo lo que hace una superficie total de 344.80 metros cuadrados. Base de venta 122.438 pesos m/n.

EL MIERCOLES 22 de Diciembre, á las 3.15 de la tarde, en nuestra casa, Florida 269 y 273 y San Martín 254, por orden del señor juez de primera instancia doctor Andrés Baires, en los autos testamentarios del doctor Lorenzo Martínez que tramitan por la secretaría á cargo del escribano señor Héctor Depietri.

El edificio comprende: la planta baja con dos locales independientes ocupados por negocio; el de la esquina consta de un gran salón, cocina, patio y w. c., el otro tiene salón, zaguán, dos habitaciones, patios, cocina y w. c.

El piso alto, con entrada por Venezuela 994, consta de vestíbulo, 8 habitaciones, cuarto de baño, cocina, w. c., dos piezas en altos para servicio, escalera de mármol, pisos interiores de pino de tea, exteriores de mosaico y baldosa, cielos rasos de yeso, puertas, ventanas y celosías de cedro, construcción sólida y de pocos años. Por mayores datos y para examinar los títulos ocurrir á los tribunales á la secretaría indicada. Al comprador exigiremos el 8 por ciento, cuenta y el 2 o/o de nuestra comisión al firmar el boleto. — Adolfo Bullrich y Cía. n29

JUDICIAL — BARTOLOME Mitre 744 al 748 entre las de Maipú y Esmeralda. Ubicación de significativa importancia comercial. Propiedad de bajos y altos en terreno de dimensiones excepcionales, 15 metros 155 milímetros de frente al Norte por 45 metros 465 milímetros de fondo. Tasación $ 364.949.20 m/n. Base dos terceras partes, 243.299.47 $ m/n.

EL MIERCOLES 22 de Diciembre, á las 3 de la tarde, en nuestra casa, Florida 269 y 273 y San Martín 254, por orden del señor juez de primera instancia doctor Andrés Baires en los autos testamentarios del doctor Lorenzo Martínez, que tramitan por la secretaría á cargo del escribano señor Héctor Depietri. El edificio comprende dos almacenes con patio y w. c. en la planta baja; y la casa alta que tiene zaguán de entrada con escalera de cedro, vestíbulo y once piezas de las cuales dos con frente á la calle, w. c., patios, etc. Los bajos están ocupados con negocios y los altos con escritorios. Al comprador exigiremos al firmar el boleto el 8 por ciento á cuenta y el 2 por ciento de nuestra comisión. Para examinar los títulos y ver el expediente ocurrir á la secretaría indicada, Tribunales.—Adolfo Bullrich y Cía. n29

TERRENOS

DE NOCHE—LAS BARRAN- cas de Esperón, en Vicente López, sobre el andén de la estación del ferrocarril Central Argentino. El sitio más pintoresco de los alrededores de la capital. Con frente al río de la Plata y á la Avenida Cabildo (adoquinada) y cruzados por la vía del ferrocarril y el camino de automóviles. Inmediato á Edén Hotel y el tiro á la paloma rodeados de magníficas residencias. Están á sólo 20 minutos de Retiro, con trenes á cada rato, de modo que su acceso se efectúa en menos tiempo del que se emplea para llegar á los barrios apartados del municipio. Es saldo de la soberbia fracción que constituye la conocida quinta de Esperón 645 lotes chicos y grandes que se rematarán sin base, en 80 mensualidades, á tanto por mes el lote. Se exigirán tres mensualidades en el acto del remate y otras tres al retirar el título provisional en nuestra casa, otorgándose inmediatamente la escritura de propiedad por ante el escribano señor Carlos L. Rojo y á posesión previo amojonamiento. Las mensualidades siguientes se abonarán del 1o al 10 de cada mes en la Provisión Kiss, Esmeralda 340. Se hará un descuento del 20 por ciento sobre las cuotas á plazos á los que abonen el total al contado. El remate se efectuará.

EL LUNES 27 de Diciembre, á las 8.30 de la noche, en nuestra casa Florida 269 y 273. Nuestra comisión del 2 o/o es á cargo del comprador. Ya están listos los planos que pueden solicitarse por correo ó personalmente en nuestra casa. — Adolfo Bullrich y Cía. d11

EN VILLA CASARES — A 4 cuadras al Norte de la estación San Vicente, F. C. S. Sobre la avenida General San Martín y cruzados por la vía del ferrocarril, 1er. remate de 446 lotes de terrenos y 92 quintas con base de $ 2 por mes el lote y $ 5 por mes las quintas; en 80 mensualidades, sin interés. Posesión inmediata. Escrituras matrices gratis, entregándose el título definitivo una vez pagadas las seis primeras mensualidades.

EL DOMINGO 9 de Enero á las 2 p. m. sobre los mismos terrenos. Habrá tren expreso gratis de la estación Constitución. Al comprador exigiremos tres mensualidades en el acto del remate y tres al entregársele la libreta, más el 2 o/o de nuestra comisión. Planos en nuestra casa, Florida 269 y 273 y San Martín 254. Pídanse personalmente ó por correo.—Adolfo Bullrich y Cía. d17

NOTABLE TERRENO EN Belgrano. Frente mismo al Hipódromo Nacional. Blandengues 2644 entre las de Guanacache y Nahuel Huapi. Tranvía eléctrico á la puerta. Calle de gran movimiento. Ubicación de inmenso porvenir. 20 varas de frente al NE. por 64.53 varas de fondo. Sin base.

EL DOMINGO 26 de Diciembre á las 5.30 p. m. en el mismo. Tiene en el fondo varias piezas separadas por pared en virtud de estar arrendadas al inquilino de la propiedad contigua. Exigiremos 8 o/o á cuenta y 2 o/o de nuestra comisión. Informes, Florida 269 y 273 y San Martín 254 — Adolfo Bullrich y Cía. d18

CAMPOS

24 CHACRAS EN BARADE- ro, en que se ha subdividido la conocida estancia E. Tumbo (dista 1 1|4 legua de la estación tren Portela (F. C. C. A.), 5 leguas de Baradero y 6 de Capitán Sarmiento y Duggan lindando con campos de Julio Genuod Ana Calí y Mc. Dermontt y camino al Baradero, en medio con Elina F. de Wegner. Lotes desde 20 hasta 75 hectáreas cada uno. Base $ 480 la hectárea, tercera parte al contado, tercera parte á un año y tercera parte á dos años con 7 por ciento de interés.

EL DOMINGO 23 de Enero, á las 4 de la tarde, en el hotel de las Naciones, del señor Domingo Bosisio, en la ciudad del Baradero. Después planos y detalles.—Adolfo Bullrich y Cía. d16

UNA ESTANCIA EN RIO Negro. Frente mismo al pueblo de Conesa, en pleno valle, sobre la margen izquierda del Río Negro. Cruzada por las líneas de los ferrocarriles de Río Colorado á San Antonio y de Patagones á Choele Choel, ambas aprobadas y la última en construcción.

Los campos conocidos por de Canero, que comprenden 7.200 hectáreas formadas por los lotes 1 y 10, de la sección 8a., fracción D.

Están á sólo 16 leguas del puerto de San Antonio y 28 leguas de las estaciones Juan de Garay y Río Colorado, de cuyos puntos hay servicio de automóviles que recorren el trayecto en pocas horas.

Son campos especiales, en explotación desde hace muchos años; tienen, además del casco de la estancia, cuatro poblaciones, galpón, corrales, baños de material con escurridero, bretes, jagüel, pozo con muy ricas aguas dulces.

Está alambrado por los linderos, menos la costa y el fondo y dividido en dos potreros.

Hay 2,000 hectáreas en pleno valle. Base, 25 $ la hectárea. Mitad al contado y el resto en cuatro semestres vencidos, con pagarés hipotecarios y 7 o/o de interés anual.

EL LUNES 20 de Diciembre, á las 3 de la tarde, en nuestra casa, Florida 269 y 273 y San Martín 254.

Linda con el Río Negro y campos de los señores Celedonio Miguel, Pedro Byron, I. Castro, Juan B. Larreguy, Saturnino Hughes, J. Gironda y M. Larralde.

Tiene mensura de gobierno y títulos perfectos. Para inspeccionarse puede irse por la estación Juan de Garay, ferrocarril Sur, tomando allí la galera á Conesa.

Exigiremos el 8 o/o á cuenta y el 2 o/o de nuestra comisión. Planos en nuestra casa y sucursal Bahía Blanca Chiclana 220.—Adolfo Bullrich y Cía. d18

ARRENDAMIENTO EN RE- mate del establecimiento conocido por La Margarita de Gregory, en el partido de General Villegas, á cuatro leguas de la estación San Mauricio (F. C. O.) y á solo 15 y 25 cuadras respectivamente de las nuevas estaciones Vila Sauze y Sansinena del F. C. O., ramal de Roberts á Intendente Alvear, habilitado ya para carga. Son 1485 hectáreas de campo sólidamente alambradas con 7 hilos y divididas en 9 potreros, lindando con los señores Luis Sauze, Agustina Luro de Sansinena, Félix Caibano y Miguel Rabadán. Hay 340 hectáreas alfalfadas; 275 de rastrojo, 300 de campo virgen y las 570 restantes bajo sementera arrendadas al 15 o|o de la cosecha hasta Marzo de 1912 con contrato que debe tomar á su cargo el que resulte arrendatario. Está cruzado en uno de sus ángulos por la vía del ferrocarril citado y contiene un galpón de zinc de 6x12 mts., otro de barro con techo de zinc, tres piezas y cocina de barro y techo de zinc, molino con tanque y bebederos que da agua á 4 potreros. El arrendamiento se hará por 4 años á contar del 1o. de Enero de 1910. Sin base, á tanto por hectárea, pagadero su importe por semestres anticipados, conjuntamente con el impuesto agropecuario que será por cuenta del arrendatario, quien deberá garantir la operación con una fianza personal ó en efectivo á satisfacción de los propietarios. El remate se efectuará

EL LUNES 27 de Diciembre á las 3 p. m., en nuestra casa Florida 269 y 273 y San Martín 254. Puede visitarse por San Mauricio, donde siempre hay carruajes, dirigiéndose en el establecimiento al señor Francisco Gregory que facilitará planos é informes completos. Exigiremos el 5 o|o á cuenta y el 2 o|o de nuestra comisión. Otros datos en nuestra casa.—Adolfo Bullrich y Cía. d12

20.000 HECTAREAS en RIO Negro. Los lotes 11 y 20 de la sección 21, letra A, á 4 leguas al N. O. de la Estación Chinchinales del F. S. En 8 lotes de 2.500 hectáreas cada uno.

EL SABADO 15 de Enero de 1910 á las 3 p. m., en nuestra casa Florida 269 y 273. (Después detalles).—Adolfo Bullrich y Cía.

ANIMALES - FERIAS

15.100 OVEJAS Y CAPONES **Lincoln. 35 toros y 40 yeguas.**

Liquidación de todas las haciendas existentes en el establecimiento El Pinar, en Mar Chiquita, propiedad del señor Eduardo L. Ezeiza.

DETALLES

Lanar: 9,450 ovejas Lincoln divididas en 6 majadas. 2,150 capones Lincoln, de 2 y 4 dientes; 3,400 borregos (en lotes); 100 carneros Lincoln.

Vacuno: 30 toros Durham puros y puros por cruza; cinco toros Polled Angus; yeguarizo. 40 yeguas Shire, Anglo Normando y Hackney, en manadas.

EL JUEVES 23 de Diciembre, á la 1 de la tarde, en el mismo establecimiento, después de un almuerzo campestre, á 3 1/2 leguas de la estación Coronel Vidal (ferrocarril Sur).

Los concurrentes al remate deben tomar el tren que sale de Constitución la víspera, á las 3 p. m. y que llega á Coronel Vidal á las 6.02 a. m. del día del remate. Nuestra comisión es á cargo del comprador.

Nota importante.—Se arriendan particularmente 4000 hectáreas de riquísimo campo parte de este conocido establecimiento.—Adolfo Bullrich y Cía. d20

1.725 VACUNOS Y 1.500 LA- nares. Las haciendas existentes en el establecimiento E. Ensayo á pocas varas de la estación La Delfina del F. C. O. por cuenta y orden de su dueño el señor Enrique Giannini.

Se rematarán el MARTES 28 de Diciembre á las 1.30 p. m. en el mismo establecimiento.

DETALLE

HACIENDA VACUNA —

500 novillos de 3 á 4 años.

400 novillos de 1 1|2 á 2 1|2 años, en lotes.

250 vacas secas buena clase.

200 vaquillonas de 1 á 2 1|2 años. Durham buena clase.

175 vacas lecheras Durham, con 175 crías al pie.

3 toros Duram de pedigree.

4 toros Durham puros por cruza.

8 vacas de pedigree con crías al pie.

HACIENDA LANAR—

1.100 ovejas en lotes.

400 capones, en lotes.

Nuestra comisión del 4 por ciento es á cargo de los compradores. Otros informes, se obtiene en nuestra casa. Florida 269 y 273 y San Martín 254.—Adolfo Bullrich y Cía. d17

3.576 VACUNOS; 3.000 LANA- res y 400 yeguarizos, potros, potrancas, etc. Por liquidación total de las haciendas de la colonia Salazar de los señores Raimundo Salazar y Cía.

EL MIERCOLES 22 de Diciembre, en la estación Francisco Madero (F. C. O.) La hacienda vacuna es toda de una marca y comprende 2.573 vacas al corte, 135 vaquillonas, 330 novillos para invernada, 488 vacas secas. Se hallará dividida en 7 lotes, 4 de los cuales se encontrarán en la primitiva Colonia Salazar, á 16 cuadras de la estación y los restantes en el establecimiento Luz María, á una legua de la estación. La lanar y yeguariza en el local de ferias del señor Prudencio D. Moras á cuyo cargo estará la venta de ella y se realizará de 8 á 11 a. m., iniciando nosotros á la 1 p. m. el remate de la vacuna. Los concurrentes al remate deben tomar el tren que sale la víspera del (once á las 9 p. m. y llega á Madero el día del remate á las 6.30 a. m. El tren de regreso pasa por allí á las 10.49 p. m. En Francisco Madero hay siempre carruajes y buenos hoteles para hospedarse. A este remate continuarán otros en Febrero y Abril de 15,000 vacunos, 20,000 ovejas y 1,000 yeguarizos, caballos de servicio, bueyes, maquinarias, etc., en los campos Luz María, La Nueva Bélgica, El Cautivo y La Carreta. Nuestra comisión del 4 o/o es á cargo del comprador. Informes en nuestra casa Florida 269 y 273 y San Martín 254.—Adolfo Bullrich y Cía. d18

4000 NOVILLOS Y VACAS — Haciendas existentes en el establecimiento Los Indios, partido de Carlos Tejedor, distante cinco leguas de la estación Francisco Madero ferrocarril Oeste.

EL MIERCOLES 29 de Diciembre, á la 1 de la tarde, en el mismo establecimiento y después de un almuerzo campestre, procederemos á vender las haciendas que á continuación se detallan:

3200 novillos mestizos 1, 2, 3 y 4 años, en su mayor parte de una sola marca, en lotes.

800 vacas mestizas con cría.

Vacas secas y vaquillonas clasificadas en lotes.

2.200 novillos de 3 y 4 años mestizones, en buen estado para invernada.

250 novillos de 2 años mestizones id. id. id.

300 novillos de 5 y 6 años, mestizones, id. id. id.

200 novillos de 3 años, mestizos Durham, en buen estado para invernada.

250 novillos de 2 años, mestizos Durham id. id. id.

250 vacas secas id. id. id. id. id.

200 vacas con cría y preñadas, mestizas Durham, en buen estado.

200 vaquillonas de 2 años, id. id. id.

100 terneras de 1 año, id. id. id.

200 novillitos de 1 año en buen estado, para invernada.

En la estación Francisco Madero, ferrocarril Oeste, habrá carruajes á la llegada de los trenes, que por módico precio conducirán á la concurrencia al remate. Nuestra comisión es á cargo del comprador. Informes y catálogos en nuestra casa, San Martín 254 y Florida 269 y 273.—Adolfo Bullrich y Cía. d20

AVES DE CORRAL. UN buen lote de aves de corral importadas y nacidas en el país, se rematarán.

EL MARTES 21 de Diciembre, á las 2 p. m., en nuestra casa, San Martín 254. — Adolfo Bullrich y Cía. d20

TATTERSALL

J. M. de Yriondo y Cía.

REMATE SEMANAL — EN **nuestro Tattersall, San Martín 153.**

Los MIERCOLES, á las 3 de la tarde. Caballos de tiro y silla, carruajes guarniciones etc., y animales de raza.

MUEBLES DE VERANO pa- ra la ciudad ó para el campo, ricos juegos de mimbre importado, sillones, hamacas, juegos de fantasía, mesas, juegos completos para jardines, sillas de viaje é infinidad de muebles de verano para la ciudad y para campo.

EL LUNES 20 de Diciembre á las 1 p. m. se rematarán en nuestro patio San Martín 153.—José M. de Yriondo y Cía. d19

20 SOBRESALIENTES BO- rregas Lincoln de las cabañas Bracklebank y Rudkin, servidas por carneros Dudding. Remitidas á consignación del señor James Sidey.

EL MARTES 21 de Diciembre á las 2.15 p. m., se rematarán en nuestro tattersall, San Martín 153.—José M. de Yriondo y Cía. d18

DUDDING — 20 ESPLENDI- dos carneros Lincoln, elegidos en esta célebre cabaña é importados por el señor James Sidey.

EL MARTES 21 de Diciembre á las 2 p. m., se rematarán en nuestro tattersall, San Martín 153.—José M. de Yriondo y Cía. d18

Miguel Garriga

835 NOVILLOS Y VACAS.— 28 remate feria en General Guido, F. C. Sud.

EL LUNES 20 de Diciembre á las 2 p. m. local de los señores Castex. Venta en lotes. Comisión 2 o/o. Probablemente habrá un lote de 2,000 capones Lincoln preparados frigoríficos. Datos á mi escritorio en Dolores Belgrano 235.—M. Garriga. d18

6.300 CAPONES Y OVEJAS 565 novillos y vacas, 33 yeguarizos; 10 toros, 30. remate feria en Pirán, F. C. Sud.

EL VIERNES 24 de Diciembre á las 2.30 p. m. Local del doctor Antonio Pirán. Venta en lotes. Comisión 2 o/o. Datos á mi representante en Pirán, señor Juan M. Garra, á mis escritorios en Mar del Plata, Avenida Luro 129, ó Dolores, Belgrano 235.—M. Garriga. d18

Rosas y Cía.

26o. REMATE FERIA EN nuestras instalaciones de Pergamino.

EL DOMINGO 9 de Enero. Para pedidos de local é informes á nuestro representante en Pergamino ó á Victoria 618, Buenos Aires. d11

Tancredi Del Porto y Cía.

EN 80 MENSUALIDADES

203 LOTES

Base, $ 6 por mes

Y UN PRECIOSO CHALET en 36 meses

2.° REMATE

DEL GRAN

Parque de Achával

Lo más valioso de

RAMOS MEJÍA

El Domingo 26 de Diciembre

sobre los mismos terrenos, á la llegada del tren gratis que saldrá á la 1.45 p. m. de la estación Once, con salones reservados para familias.

Planos y boletos, en nuestra casa, Bartolomé Mitre 475, altos.

1 p

LEAN ESTE AVISO

EL GRAN PARQUE de Achá- val que dista la sólo seis cuadras de la estación de Ramos Mejía y 100 metros de Rivadavia, es el terreno más valioso de esa localidad, no tan solo por su posición, pero, también lo es, por su arboleda muy antigua y de gran valor. El tranvía Anglo Argentino está colocando sus vías á la altura de Liniers y en breve tiempo llegará cerca de este parque, valorizándolo enormemente. Con poco desembolso se puede adquirir un lote de este precioso parque, 3 mensualidades en el acto del remate y tres mensualidades al retirar el título provisional, en nuestro escritorio. Comisión 2 o/o á cargo del comprador. Posesión inmediata. Las escrituras serán otorgadas por el escribano señor M. Benguria, Avenida de Mayo 564. Planos y boletos en nuestra casa B. Mitre 475, altos. 1p

---

VILLA CASARES

En San Vicente

A 3 CUADRAS AL NORTE DE LA ESTACION

Sobre la avenida General San Martín y cruzados por la vía del F. C. S.

446 LOTES DE TERRENO Y 92 QUINTAS

De 1900 á 8000 v. c. cada una.—Base, $ 2 por mes los lotes de pueblo y $ 5 por mes las quintas.—En 80 mensualidades, sin interés, escrituras matrices gratis.

EL DOMINGO 9 DE ENERO, á las 2 p. m.

EN LOS MISMOS TERRENOS

Adolfo Bullrich & Cía.

RISSO & PATRON Cía.

Socios: Pedro Risso-Patrón, Rodolfo Puig Lómez, Angel Agrimbau Chaves.

CASA CENTRAL 537—B. MITRE—537

Sucursales: FLORES: Rivadavia 6842. BELGRANO: Cabildo 2020

En MARCOS PAZ

GRAN EXITO

193 terrenos desde pesos 12.50 á pesos 5.80 la mensualidad. 2000 concurrentes.

Importe de la venta:

134.220 $ m|n.

Sigue la venta particular en nuestra casa.

Risso-Patrón & Cía.

1p

CASAS

Av. MONTES DE OCA 1441 y 49, lo más codiciado de esa importante arteria. Base $ 40.000. A plazos. Con 2 salones para negocio, más un conjunto de 10 habitaciones en 2 cuerpos, dotada de luz eléctrica, gas, cloacas, etc. Está próxima á la plaza Herrera y en el punto donde se erigen los edificios de los bancos de la Nación y de Italia. Linda con las soberbias construcciones de los señores Florito Hnos. Después detalles.—RISSO-PATRON y Cía.
EL DGO 26 de Dbre. á las 5. d12

*LA CASA, MORENO 3466, in*mediata á la plaza Once de Septiembre, centro de actividad comercial. Base 17.000 $ incluso una hipoteca de 12.000 $ á un año y medio de plazo. Frente moderno imitación piedra 3 piezas grandes, 1 chica y dependencias más un galpón de 20 mts. Mide 423 vs. cs. mas ó menos. Visítese. Después detalles.—RISSO-PATRON & Cía.
EL DGO. 26 de Dbre. á las 5. a12

CENTRAL Y CON CEDULAS —Azcuénaga 579, entre Lavalle y Tucumán. Base 15.000 $, incluso 4000 cédulas K. Es edificio antiguo susceptible de ser convertido en una moderna y cómoda casa. Consta de 3 piezas grandes, 1 chica, w. c., cocina, patio, corredor, parral, árboles, cloacas, aguas corrientes. El barrio por su vecindario y edificación satisfará al más exigente. Rodeada de tranvías y con todas las comodidades de la zona central. Datos, B. Mitre 537.—RISSO-PATRON & Cía.
EL DGO, 26 de Dbre., á las 5. d19

*CASA AL SUR — Av. BRA*sil 3083, entre Rioja y General Urquiza. Sin base. Mide 10x30. La ubicación no necesita elogios, pues se halla en un barrio de continuos progresos. Está solo á tres cuadras del gran Parque Patricios y sobre una avenida destinada á ser una de las arterias más importantes del Sur. El edificio consta de frente moderno, imitación piedra, sala, 3 piezas, cielos rasos de yeso, carpintería de cedro, patios, mármoles, cocina, pozo, tranvías por Rioja y General Urquiza. Datos, B. Mitre 537.—RISSO-PATRON & Cía.
EL DGO. 26 de Dbre. á las 5. d19

*CASA ESQUINA Y UN TE*rreno lindero—En Colegiales, á 4 cuadras de la estación F. C. R. y media de la av. Colegiales, con adoquinado y doble línea de eléctrico. Conde 602 al 12, esq. Olleros. Bases 14.000 $ la casa y $ 12 v. c. el terreno, ambos 1/2 al contado y mitad á 8 años de plazo, con el 7 o/o de interés. Mide la casa 13 varas á Conde por 15.77 á Olleros y el terreno 10 varas por 17.60, término medio. Su construcción de estilo moderno y recién terminada, consta de gran salón para negocio, con sótano y cortinas metálicas, dos dormitorios, otra en altos, cocina, w. c., pozo semisurgente, con bomba y patio. Cielos rasos yeso decorados, pisos tea y mosaicos, carpintería de cedro, cañerías de gas y aguas, servicio sanitario, etc. Visítese que está desocupada. Datos, B. Mitre 537 ó Cabildo 2020.—RISSO-PATRON & Cía.
EL DGO. 26 de Dbre., á las 4. d19

*CASA NUEVA EN COGH*lan, á 2 cuadras de la estación F. C. Rosario, calle Plaza 2533 al 41 entre la av. Monroe, adoquinada, y Guanacache. Base $ 13.500. Mide 10 varas por 50, y está rodeada de magníficos chalets y construcciones modernas. Su construcción sólida consta de frente imitación piedra, salón para negocio, con cortinas metálicas y zaguán al frente, hall con vidrios ingleses, 4 habitaciones, comedor, pieza de servicio, galerías, cocina, w. c., cielos rasos de yeso, pisos tea, mosaicos, puertas con celosías de cedro, aguas corrientes, 2 patios y fondo. Visítese. Datos, B. Mitre 537 á Cabildo 2020. —RISSO-PATRON & Cía.
EL DGO. 26 de Diciembre á las 5. d19

*EN FLORES — PARA VE*ranear, buena casa, avenida Alberti 2258 al 62, antes Campana, entre Ferro Carril y Lautaro. Base $ 14.000, incluso $ 7500 que pueden pagarse en mensualidades de 150 $. durante 50 meses y el resto al contado. Mide 20.78 de frente por 45.55 de fondo. El edificio se compone de 4 hermosos dormitorios, cocina, 2 cuartos de baño, con w. c., cielos rasos de yeso, pisos de tea, buena carpintería, patio de mosaicos, molino con cañerías en toda la casa, hermosa pieza de lavado, gallinero y palomar hermoso jardín en su frente, rostado y fondo, con plantas forestales y árboles frutales. Su frente que es moderno tiene vereda y dentro de pronto tranvía eléctrico. Es necesario visitarla para darse cuenta, á cualquier hora. Datos, B. Mitre 537 ó Rivadavia 6842.—RISSO-PATRON & Cía.
EL DGO. 26 de Dbre., á las 5.30. d19

Av. MONTES DE OCA 1441 y 49, al lado de Herrera. Lo más codiciado de esa importante arteria. Base 40.000 $ á plazos. Próxima á la Plaza Herrera y en el punto donde se erigen los edificios de los Bancos de la Nación y de Italia y lindando con las soberbias construcciones de los Sres. Florito Hnos. Tiene una área de 837.54 vs. cs., especial para levantar en ella uno de esos grandes edificios que producen pingües intereses, dada su situación valiosa en ese importante paraje de la capital. Consta de: 2 negocios á la calle ocupados por una relojería y librería, entrada en el centro, 10 piezas más distribuidas en 2 departamentos que dada su amplitud pueden prestarse para diferentes objetos, 3 espaciosos patios, cloacas, aguas corrientes, luz eléctrica y demás detalles. Sin contrato. Datos B. Mitre 537.—RISSO PATRON & Cía.
EL DGO. 26 de Dbre. d19

*JUDICIAL — CASA VENE*zuela 2276 pasando Pasco. Mide 5,126 mts. de frente por 20.784 de fondo ó sean 6 varas por 24. Tasación 16.500 $. Base de sus 2|3 partes, 11.000 $. Renta 80 $. Consta de sala, 2 piezas de material, 3 piezas de material y madera y madera inclusive una de altos, 1 chica de tabla, cocina, letrina, pisos pino de tea, zaguán con mosaicos, cloacas, vereda de piedra, calle adoquinada y arboleda. Venta ordenada por el señor juez de la. instancia Dr. Jorge de la Torre, secretaría á cargo del doctor Francisco Tornese, en el juicio sucesorio de don José Antonio González. Se exigirá el 8 o/o de seña y el 2 o/o de comisión ordenada por el juzgado. Más datos B. Mitre 537.—RISSO PATRON & Cía.
EL DGO. 2 de Enero á las 3.

EN PALERMO — AMPLIA casa con jardín al frente, Cabello 678 al lado de Cavia. Sin base y con una hipoteca de 5.000 cédulas K. Mide 10x60. Su edificio de dos cuerpos consta en conjunto de 11 habitaciones baño 2 w. c., cocina, corredor al frente de todas las piezas, gran parral de 35 mts. pozo semisurgente, cañería de riego y luz eléctrica al frente. Ha producido 220 $ de renta estando actualmente desocupada. Está ubicada en un barrio progresista y lleno de atractivos. A media cuadra de la Plaza Las Heras, alrededor de la cual se han levantado espléndidas construcciones que al par de hermosear valorizan toda esa zona. Los tranvías 63 y 73 pasan por su frente y el 61 por la esquina. Puede visitarse de 1 á 5. Datos B. Mitre 537.—RISSO PATRON & Cía.
EL DGO. 26 de Dbre. á las 4. d19

CASA BARATA, MALABIA 1485, entre Gorriti y Cabrera. Base, 5.500 $. Barrio progresista y donde la valorización es firme y constante. El edificio consta de dos piezas, caballeriza y altillo; pesebres para 4 caballos, carpintería de cedro, c. r. de yeso, pisos pino de tea, adoquinado pago al frente. Datos, B. Mitre 537.—RISSO-PATRON & Cía.
EL DGO. 26 de Dbre., á las 3. d19

*AMPLIA CASA CON CEDU*las, Belgrano 3641, al lado de Boedo. Mide 10 por 55. Base $ 30.000 incluso 10.000 cédulas J. Edificio: Planta baja, 9 piezas inclusive sala, comedor, salón, 2 cocinas, alacenas, baño con w. c., escusado. Planta alta: 1 salón, 4 piezas terraza, c. r. de yeso pisos pino de tea celosías mármoles, mosaicos, cloacas, gallinero. Frente con balconcitos, arboleda. Barrio de gran valorización circundado de edificación moderna y con eléctricos en todas direcciones. Datos B. Mitre 537.—RISSO PATRON & Cía.
EL DGO. 26 de Diciembre á las 4. d19

*CASA MORENO 3466, EN*tre Liniers y Maza. A 200 mts. de Rivadavia. Base 17.000 $ incluso una hipoteca de 12.000 $ á un año y medio de plazo. Mide 423 v. c. más ó menos. En un barrio de familias y donde la propiedad es muy solicitada. Inmediata á la Plaza Once de Septiembre centro de actividad comercial. Consta de frente moderno imitación piedra 3 piezas grandes, 1 chica, c. r. de yeso, carpintería de cedro, pisos pino de tea, cocina, baño con w. c., mosaicos, gas, cloacas aguas corrientes. Tranvía No. 4 al frente. Datos B. Mitre 537.—RISSO PATRON & Cía.
EL DGO. 26 de Dbre. á las 3. d19

VALIOSA PROPIEDAD. — Azcuénaga 783 al lado de la Av. Córdoba. Base $ 40,000, incluso una hipoteca de 25.000 $ á favor de la Franco-Argentina. Mide 10,60x41,50. Edificio especial para familia é industria por tener una gran instalación de dos pisos en el fondo, jardín, etc. Después detalles.—RISSO-PATRON & Cía.
EL DGO 2 de Enero, á las 5. d19

*LA MAS CENTRAL DE FLO*res. Casa amplia de dos cuerpos, calle Varela núm. 62, á 50 mts. al Sur de la Av. Rivadavia y 1 cuadra de la plaza, iglesia, colegio y centro comercial. Base 25.000 $. Mide 17.32 vs. de frente por 68.70 de fondo. Consta de 2 salas al frente y zaguán para entrada de carruajes, 2 comedores, 8 habitaciones y amplios corredores separadas por gran patio que permiten dividirla en dos casas por las cuales se obtendría fácilmente un alquiler mensual no menor de 200 $ cada una. Calle adoquinada, luz eléctrica, gas y aguas corrientes. Datos, B. Mitre 537, Rivadavia 6842.—RISSO-PATRON & Cía.
EL DGO. 26 de Dbre. á las 3. d19

EN FLORESTA — CASA Y terreno contiguo. A 100 mts. de la Av. Rivadavia y 300 de la estación del F. C., calle Flores 3411 esq. Concordia. Miden 10 vs. de fte. por 13 de fdo. cada uno. Base, $ 5.000 la casa y $ 15 v. c. el terreno. El edificio se compone de sala, dos dormitorios, uno alto y otro bajo, cocina w. c., pisos de tea, rasos de yeso, carpintería de cedro, galería, mosaicos, jardín. Frente imitación piedra gas y aguas corrientes. Visítense. Datos, B. Mitre 537 ó Rivadavia 6842.—RISSO-PATRON & Cía.
EL DGO. 26 de Dbre., á las 4.30. d19

*EN EL CABALLITO — CA*sa Añasco 646, entre Méndez de Andés y Tramway. Base, 4.500 $. El edificio en perfecto estado. Cuenta 3 hermosas habitaciones, cocina y w. c. cielos rasos de yeso, pisos de tea, mosaicos y corredor. Barrio totalmente edificado y de adelantos diarios. Dista sólo 2 cuadras de la Av. Gaona con tranvía de doble vía á todas direcciones y á pocos metros del adoquinado. Renta 55 $. Visítenla. Datos, B. Mitre 537 ó Rivadavia 6842.—RISSO-PATRON & Cía.
EL DGO. 26 de Dbre. á las 5.30. d19

7 CASAS EN QUILMES — edificadas en un área de 50x50, calle 11 de Septiembre esq. Saavedra. Constan cada una de 2 y 3 piezas. Se venderán todas en un block con la base de 18.000 $. Más datos B. Mitre 537.—RISSO-PATRON & Cía.
EL JUEVES 30, á las 4, en nuestro salón de ventas.

TERRENOS

*EN VILLA DEVOTO — 2 te*rrenos á plazos. Calle por medio con la estación Lacroze. Calle Habana con adoquinado y tranvía eléctrico del Anglo-Argentino entre Esperanza y San Nicolás. Base $ 6 v. 20 o/o al contado y el excedente á 6, 12, 18 y 24 meses sin interés. Mide cada lote 10 varas por 47x54, son los únicos que quedan en la cuadra sin edificar. El Seminario y la Escuela distan solo una cuadra. Están rodeados de preciosos chalets, casas-quintas y de numerosas casas de comercio. Lindando por su fondo con el correo, la situación de estos terrenos nos ahorra todo comentario. Escrituras ante el señor Agustín Roverano. Planos y datos B. Mitre 537 ó Cabildo 2020.—RISSO PATRON & Cía.
EL DGO. 26 de Diciembre, á las 5. d19

*CALLES NEUQUEN y CA*balito. 6 terrenos chicos y entre edificios, 3 de estos con adoquinado pago. Bases 3 $ v. c. los con frente á Neuquén y 4.50 $ v. c. los con frente á Caballito. El pago podrá efectuarse 1/3 parte al contado 1/3 á 6 meses y 1/3 á 12 con el 7 o/o de interés. Sus superficies varían de 250 á 450 varas. Distan sólo 4 cuadras de la estación Caballito y de la Av. Rivadavia y están rodeados de las casas quintas de los doctores Averza, Llorente, Carozo, Meyer y otros. Barrio totalmente edificado y de mucho tráfico. Datos y planos B. Mitre 537 ó Rivadavia 6842.—RISSO PATRON & Cía.
EL DGO. 26 de Dbre. á las 4.30. d19

*EN EL CABALLITO — 3 te*rrenos ideales. Calle Morelos entre Bogotá y Bou. Avellaneda. Mide 11.54 vs. de frente por 20 de fondo. Base 5 $ v. c. 1/3 parte al contado, 1/3 parte á 6 meses y 1/3 á 12, con el 7 o/o de interés. Barrio de excelente vecindario y cómodo para habitar por estar sólo á 1 cuadra de la calle Bella Vista y de los tranvías y 3 al Norte de la Av. Rivadavia. Datos y planos B. Mitre 537 ó Rivadavia 6842.—RISSO PATRON & Cía.
El DGO. 26 de Dbre. á las 4. d19

*EN EL CABALLITO — 4 lo*tes chicos y á largo plazo. La esq. de Méndez de Andés y Georgetown, con adoquinado pago y á 2 cuadras de la calle Bella Vista con tranvía de ida y vuelta á plaza de Mayo á Flores, Palermo y Belgrano. Base 8 $ v. c. 1/3 parte al contado, 1/3 á 6 meses y 1/3 á 12 con el 7 o/o de interés. Barrio moderno de edificación compacta con colegios y gran movimiento comercial por estar á sólo 2 cuadras del mercado de cereales del F. C. O. Miden 10 y 15 vs. de frente por 31 y 50 de fondo. Datos y planos B. Mitre 537 ó Rivadavia 6842.—RISSO PATRON & Cía.
El DGO. 26 de Diciembre, á las 4.30. d19

*EN VILLA DEVOTO — 8 te*rrenos centrales, calle Sanabria esquina Navarro. Base, $ 5.50 v. c. 20 por ciento al contado y el excedente en 4 cuotas iguales á 6, 12, 18 y 24 meses sin interés. Están á 1 cuadra de la estación ferrocarril Pacífico, 3 de la plaza, 5 de la iglesia y rodeados de magníficos chalets y casas-quintas como las del señor Montaña y otros que están al frente. Por sus dimensiones y situación se prestan para levantar en ellos la casa-habitación, de renta ó un magnífico salón para negocio, en la seguridad de obtener la más alta renta. Por el gran número de trenes y tranvías que cruzan Villa Devoto está siendo el barrio preferido por la gente de dinero, hecho que lo demuestra lo valioso de las construcciones que día á día se levantan. Títulos perfectos. Escrituras ante el señor Rodríguez Lozano. Pidan planos y datos B. Mitre 537 ó Rivadavia 2020.—RISSO-PATRON & Cía.
EL DGO. 26 de Dbre., á las 4. d19

*EN FLORES — EN 48 MEN*sualidades, 4 lotes incluso 1 esquina, Sud América esq. Monte Egmont. Base $ 4.30 v. c. Las superficies varían de 257 á 250 vs. Barrio totalmente edificado y de un porvenir inmenso, dista sólo 1 cuadra del adoquinado que parte de Rivadavia por Sud América, como también á 1 cuadra del gran colegio de las Hermanas Cristianas y del Bouly, Gaona. Condiciones de venta: 3 mensualidades en el acto del remate, y 3 al recibir la libreta. Títulos definitivos á los 20 días de la venta. Escrituras por ante el escribano A. Roverano. Datos y planos B. Mitre 537 ó Rivadavia 6842—RISSO PATRON & Cía.
El DGO. 26 de Dbre. á las 3.30. d19

*EN EL CABALLITO — MAG*nífico terreno calle Yatay entre Morelos y Georgetow. Base 10 $ v. c., 1|3 parte al contado 1|3 á 6 meses y 1|3 á 12 meses con el 7 por ciento de interés. Mide 11.5.. por 43 de fondo, término medio. Está lindando con el mercado de Cereales del F. C. O. á 1 cuadra al Norte de la av. Rivadavia de los chalet de Ortiz Basualdo y de los tranvías. Como posición es inmejorable por reunir á lo importante de su edificación el gran número de casas de comercio que facilitan gran comodidad al vecindario. Datos y planos, B. Mitre 537 ó Rivadavia 6842.—RISSO PARTON y Cía.
EL DGO. 26 de Diciembre á las 3.30. d19

*EN EL CABALLITO — SE*gui entre Méndez de Andes y Tramway, espléndido lote entre edificios. Base 4.50 $ v. c. 1|3 parte al contado, 1|3 á 6 meses y 1|3 á 12 meses con el 7 por ciento de interés. Mide 10x62.40. Está á 30 mts. del adoquinado y á 1 cuadra de los tranvías que conducen á plaza de Mayo á Flores, Palermo y Belgrano. Datos B. Mitre 537 ó Rivadavia 6842.—RISSO PATRON y Cía.
EL DGO. 26 de Diciembre á las 4.30. d19

*QUINTA POR MENSUALI*dades. En Bella Vista. Lindando con el parque Pousmart y frente á la av. Bebedero que conduce al club de Regatas. Es el pueblo veraniego más pintoresco y favorecido por la gente pudiente. Superficie 5,200 varas. Base 13,992 $, pagaderos en 66 mensualidades y el excedente al contado. Después detalles.—RISSO PATRON y Cía.
EL JUEVES 30 de Dbre. á las 4 en nuestro salón de ventas. d19

EN VILLA DEVOTO — A 2 cuadras de la estación Telar, de la Avenida San Martín y del tranvía Lacroze, 6 magníficos terrenos. A plazos. 1 lotes calle Asunción entre Cuenca y Helguera y 5 lotes calle Morán entre las de Cuenca, Helguera y Argerich. Base, $ 3.50 v. c. 20 por ciento al contado y el excedente á 6, 12, 18 y 24 meses sin interés. Miden 10 y 11 varas de frente por 30 y 49 varas de fondo. La Avenida San Martín, adoquinada y con tranvía del Anglo-Argentino está á 1 cuadra de los terrenos. Es barrio completamente edificado y de excelente vecindario. Títulos perfectos. Escrituras ante el escribano R. Martín. Pidan planos y datos, B. Mitre 537 ó Cabildo 2020.—RISSO-PATRON & Cía.
EL DGO. 26 de Diciembre, á las 3. d19

*EN FLORES — 3 MAGNIFI*cos lotes. Lourdes y Castañón entre Montes y Junta. Base $ 3 v. c. Miden 10 varas de frente por 30 y 36 de fondo cada uno. Son terrenos que se unen por los fondos. Barrio todo edificado y cerca del adoquinado, puesto que se encuentran á 1 cuadra de Varela y 5 de Rivadavia, 3 de Pelas. Unidas y 1 del Boulevar Directorio, todas estas con tranvías eléctricos. Recomendamos estos terrenos por su ubicación y dimensiones ideales. Visítenlos. Datos B. Mitre 537 ó Rivadavia 6842.—RISSO PATRON & Cía.
El DGO. 26 de Dbre. á las 5. d19

HOY

En exhibición

TODO EL DIA

El mueblaje importado de la señora M. B. de Ramos Otero, Bustamante 1716.

HOY

A las 8 de la noche

REMÁTASE

Risso-Patron & Cía

1p

*EL MUEBLAJE IMPOR*tado de la señora M. B. de Ramos Otero, Bustamante 1716 por ausentarse á Europa. Detalles: Sala: riquísimo juego dorado Luis XVI tapizado con rico género de seda bordado magnífico piano eléctrico Strausky Fières, vitrina Luis XVI con paisajes, mesas de centro, cuadros, biombos con notables pinturas, araña eléctrica Luis XVI de cristal y bronce, columnas, mármoles, cortinados de seda con aplicaciones de encajes, estores, espejos, jarrones, alfombra, carpeta de Esmirna. Boudoir: precioso gobelino japonés, sillones, araña eléctricas cortinados de seda, esteras, juegos sueltos laqué. Dormitorio espléndido juego de laqué, sillitas de fantasía, dosel y cortinados de tul con aplicaciones de valencianas. Comedor: rico juego importado de nogal, cristaleros, cortinados, araña eléctrica de 16 luces, sillas de marroquín. Hall: juego laqué estampado perchero, columnas plafonier Luis XVI alfombra para escalera y alfombra carpetas de Esmirna en toda la casa. En exhibición los días 19 y 20. Informes, B. Mitre 537.—RISSO PATRON & Cía.
EL LUNES 20 de Diciembre á las 8 de la noche. d19

NOTA—En todas las ventas exigiremos del comprador el 8 o/o de seña y el 2 o/o de comisión (sin excepción).
RISSO-PATRON & Cía.

CAMBAS & GUTIERREZ

*TERRENO EN 96 MENSUA*lidades. Al sud Chiabert entre Guar y Tilcará, á 50 mts. de Av. Chiclana y 150 de bulevar La Plata. Mide 10 por 4? vs. Entre edificios. Base 1a $ por mes. La calle Chilabert es continuación de Patagones y empieza con ese nombre en bulevar La Plata. Condiciones de la venta: 3 meses como seña en el acto del remate más el 2 o/o de nuestra comisión y 3 á recibir la libreta. Con el tranvía 23 á cuadra y media. Datos B. Mitre 556.—Cambas y Gutiérrez.
EL DGO. 26 de Dbre. á las 3. d19

3 TERRENOS EN FLORES. Calle Médanos esquina Gran. Sin base. Mitad al contado y el resto en 48 mensualidades. Sin interés. Mide cada uno 10 por 46 vs. Barrio de gran valorización y de reciente edificación. Emplee el capital en estas ubicaciones, y duplicarlo en poco tiempo. Están rodeados por casas modernas etc. Planos y datos á B. Mitre 556. —Cambas y Gutiérrez.
EL DGO. 26 de Dbre. á las 3. d19

7 CASAS AL OESTE — Av. Usuhaia (antes ....) esq. Olleros. A 100 mts de Tequendama al Sud y del Parque Los Andes con San Bernardo. Villa Crespo. Bases desde 3,000 á 4 000 $ y á plazos. Flamantes la mayor parte, son sin habitar. Visítense. Después detalles. Datos B. Mitre 556.—Cambas y Gutiérrez.
EL DGO. 2 de Enero á las 3. d19

7 LOTES EN SAN MARTIN, á 1 cuadra de la plaza al lado del teatro y entre todo lo importante de esa espléndida localidad, calles Buenos Aires, Avenida San Martín y Lincoln con tranvía eléctrico, luz, etc. Sin base y en 48 mensualidades sin interés. Datos y planos B. Mitre 556.—Cambas y Gutiérrez.
EL DGO. 2 de Enero á las 4. d19

CON CEDULAS Y A PLAZOS casa al Oeste, Frente 410 entre Madre y Olleros. De Colegiales 150 mts., 100 de Cabildo (antes Av. Chacarita) y 3 cuadras de Triunvirato. Base 6000 $ inclusive 3000 cédulas 1, y los otros 3000 $ á 3 años de plazo. Flamante con 2 dormitorios, cuarto de baño, cocina y excusado. Galería con columnas de hierro, carpintería de cedro estilo Luis XV banderolas pisos pino tea, cielos rasos de yeso decorados, mosaicos extranjeros mármoles balaustradas interior y en su frente. Bonito jardín con plantas elegidas, pileta de lavado etc. Tranvías eléctricos á la cuadra y en uno de los barrios más progresistas de la capital. Visítese. Datos B. Mitre 556.—Cambas y Gutiérrez.
EL DGO. 26 de Dbre. á las 4 [12. d19

*CASA EN MENSUALIDA*des. Al lado de las Avs. La Plata y Chiclana. Mide 10 por 32. Base 50 $ por mes en 96 meses. Edificio moderno estilo chalet compuesto de 2 habitaciones, cocina, excusado y demás servicios. Gran sótano, piso de mampostería, cielos rasos de yeso, pisos pino tea, carpintería de primer orden; en su frente escalinata, jardín, balaustrada de material con rejas de hierro, etc. Ubicada calle Chilabert (continuación de Patagones) entre Guard y Tilcara. Dista sólo 150 mts de la Av. La Plata (adoquinándose) y 50 mts. del bul. Chiclana (hoy Hon Cruz) con el tranvía 23 y próxima á donde se han comenzado á edificar las casas municipales para obreros. Debe visitarse, pues pocas veces salen á la venta propiedades en estas condiciones. Datos B. Mitre 556.—Cambas y Gutiérrez.
EL DGO. 26 de Dbre. á las 3. d19

JUAN CARLOS NAON y Cía.

Esta noche

Á LAS 8

EN NUESTRO HALL

VICTORIA 673

REMATAREMOS

300 Lotes

Con frente á la vía, á los Talleres y á la estación "Villars".

BASE $ 1

El LOTE en 80 meses

Se dará la posesión de estos lotes dentro de 15 días. Más datos

J. C. NAON y Cía.

1p

*1285 HECTAREAS EN COR*doba. En Ballesteros, departamento Unión, á dos leguas y media de la estación al Norte, el conocido campo denominado La Vizcaína ó Campo de Urizar, formado por 1,285 hectáreas de tierras sin ningún desperdicio y con agua superior, única en calidad y condiciones para ganadería y agricultura, con una superficie de más de 600 hectáreas alfalfadas, 150 cuadras sembradas de trigo y el resto en dos fracciones arrendadas y sembradas percibiendo sus dueños el 24 por ciento neto sobre extracción y el 15 por ciento puesto en estación, respectivamente, de la cosecha productos que quedarán en beneficio del comprador. La importancia del negocio que ofrecemos queda de manifiesto por tratarse de un campo en situación ideal, cuyas excelentes tierras tienen todos los privilegios de las zonas más adelantadas y favorecidas de la República. Incluyese en la base de remate, las existencias de la estancia, consistentes en 21 animales vacunos, 120 yeguarizos, un padrillo Hackney de pedigree 4 años, importado, útiles de agricultura (arados, máquinas lineras, cortadoras, segadoras, espigadoras, rastrillos de asiento, etc.), carros charret, dockart, guarniciones, etc., etc., cuyo detalle está en nuestras oficinas, á disposición de los interesados. El campo, completamente alambrado, está dividido en 4 potreros con molino. Esmsón de tanque de 200.000 litros, brete Merlo con 5 casillas corral de 50 metros de diámetro, 2 corrales más y con todas las mejoras que pueden pedirse á los primeros establecimientos de esta índole, poseyendo una casa formada por dos habitaciones de material con galpón, 2 cocinas y 3 habitaciones para colonos. La casa Amicarelli, de Ballesteros, puede dar datos; todos los cocheros conocen este campo. Base $ 100 la hectárea, pagadero 1/2 al contado y el resto á 1, 2 ó 3 años, con interés del 7 o/o anual.
EL JUEVES 23 de Diciembre, á las 3 de la tarde, en nuestro hall de ventas. Seña 8 por ciento. Comisión, 2 por ciento. Pidan datos y planos, á Victoria 673.—J. C. Naón y Cía. d7

JUDICIAL — VENEZUELA 928 al 930, entre Tacuarí y Bernardo de Irigoyen. Casa ubicada en una de las mejores situaciones centrales de la capital, con todas las mejoras y comodidades exigibles. La disposición de este edificio permite, además, de proporcionar á sus dueños la facilidad de habitarlo obtener de él una renta sólida. Orden de venta del juez doctor González del Solar, en los autos Petronila Arau de Juan contra Mercedes Juan de Dulce y otros, sobre división de condominio. Mide 8,66 metros de frente por 33.77 metros de fondo, formando una superficie total de 292.45 metros cuadrados y consta su edificación de planta baja y piso alto. La planta baja consta de local, depósito de carros, pesebres, bebederos, depósito de pasto y w. c. El piso alto consta de sala, 2 dormitorios, escritorio, comedor, despensa, cuarto de baño y cocina. En los altos de este piso y sin frente á la calle existen 3 dormitorios. Los materiales empleados en su construcción son de primera calidad. Base $ 49.333,33 m/n.
EL LUNES 17 de Enero á las 4.30 p. m. en la misma propiedad. Seña 8 o/o Comisión 2 o/o. Más datos á Victoria 673.— J. C. Naón y Cía. d19

Rodolfo Bollini y Cía.

2 CASAS EN BELGRANO — A plazos, en una buena ubicación, á una cuadra de la estación del F. C. C. A. y de la avenida Vértiz y con tranvías eléctricos que las rodean.
MONTAÑESES 1963.—Mide 10 varas de frente por 75 de fondo, consta de 3 piezas, un galpón, galería de baldosa, pisos madera, agua corriente, etc. Base $ 7000.
MONTAÑESES 1979.—Consta de sala, 3 piezas cocina, galería pisos madera cielos rasos de yeso, aguas corrientes. Mide 12x29 varas. Base 5.000 $.
EL DOMINGO 26 de Diciembre, á las 5 p. m., sobre las mismas, procederemos á la venta, bajo las siguientes condiciones de pago: 40 o/o al escriturar, 30 o/o á un año y 30 o/o á 2 años, con interés de 7 o/o anual. Pueden visitarse. Seña 3 o/o. Comisión 2 o/o. Datos, á Reconquista 325.— Rodolfo Bollini y Cía. d19

*AVENIDA GUTENBERG en*tre la avenida Dorrego y Arévalo. Un espléndido lote de terreno con doble vía de tranvía eléctrico al frente en un barrio de palacetes. Mide 10.40 varas de frente por 36.49 de fondo, en un costado, 33.63 en otro y 10 varas en el contrafrente, á largos plazos. Base $ 8 la vara cuadrada.
EL DOMINGO 26 de Diciembre á las 4 p. m. sobre el mismo. Condiciones de pago: 40 o/o al contado, 30 o/o á un año y 30 o/o á dos años con interés del 7 o/o anual. Seña 8 o/o. Comisión 2 o/o. Datos, Reconquista 325, Rodolfo Bollini y Cía. d19

FUMIERE & FRAGUEIRO

*BUEN MUEBLAJE IMPOR*tado que adorna la casa habitación calle Larrea 748, por haberse ausentado la familia. Sala: Juego de sala inglés con incrustaciones, juego marqués, chiffonnier, vitrina Luis XVI, mesa vitrina Luis XV, muebles rinconeros ingleses, piano, araña eléctrica Luis XVI, alfombra Smirna. Comedor: Comedor inglés de roble con espejo y sillas marroquí, repisas de roble, araña eléctrica lámpara de pie de bronce, cubiertos Christofle, cristalería, alfombra, carpeta. Escritorio: Escritorio N. A. de cilindro de roble sillón escritorio, sillones ingleses, sillas americanas bronces reloj, máquina de escribir, grabados, alfombra Smirna. Hall: chiffonnier rinconero, percha roble, jardinera con espejo, araña eléctrica. Salita alta: Juego tapizado escritorio señora, sillitas Luis XV, grabados. Cuarto vestir: Ricos muebles Luis XV fileteado de oro con ropero tres cuerpos mesa centro chaiselongue, araña eléctrica, adornos, alfombra, carpeta. Dormitorio: Juego inglés de nogal, mesa centro, cama camera de bronce, araña eléctrica adornos, sillones, mueble raíz de nogal, alfombra, carpeta. Cuarto de baño: Bañadera hierro enlozado, calentador de baño lavatorio aguas corrientes. Cocina: Batería cocina de cobre, etc., etc., se rematarán
EL MIERCOLES 22 de Diciembre á las 8 de la noche, calle Larrea 748. En exposición el martes de 9 a. m. á 10 p. m. Comisión 10 o/o. Nota. La propiedad está en venta; es una preciosa casa con todo el confort moderno, consta de dos pisos y subsuelo, se puede visitar en cualquier momento. Para datos á nuestra casa Rivadavia 631.—Fumiere y Fragueiro. d19

Luis G. Castagnola

*LAS EXISTENCIAS, MUE*bles, útiles y enseres de la gran zapatería, Europa 4316.
LOS DIAS SABADO 18, DOMINGO 19 y LUNES 20 de 1 p. m. en adelante, procederé á la venta en pública subasta al mejor postor y dinero de contado de los bienes arriba expresados, los que podrán examinar los interesados desde el viernes por la tarde en el local de la zapatería. Entregaré éstos los días lunes y martes desde 10 a. m. á 5 p. m. Exigiré seña á todo comprador, más el 10 o/o de mi comisión á su cargo. Más datos á mi escritorio central, Cuyo 517. v20

Alberto González y Cía.

*REMATARAN, EL 21 DEL co*rriente en su local calle Chacabuco número 388, á la 1.30 p. m., artículos de bazar, ferretería y mueblería. Comisión 10 o/o. v21
147, Perú 151, U. Telefónica 2003 (Avda.)

Guillermo Gowland & Cía.

REMATES SEMANALES — Los MIERCOLES y VIERNES: comestibles, bebidas, ferretería, tienda, ropería, etc. — A las 2.30 p.m., en nuestra casa, BOLIVAR 127.—Se adelanta dinero. perm.

PARA ELECTRICISTAS — Las existencias de la casa de máquinas, motores y materiales para electricidad, situada en la calle Belgrano 592.
EL LUNES 20 de Diciembre á la 1 p. m. se rematarán á la más alta postura y en lotes lo siguiente: 8 motores Lincoln y Standard de 3 á 22 H./P. de 220 y 440 volts, 80,000 metros alambre aislación, cable y cordón 100 pendientes, arcos y brazos de 1 á 6 luces, 800 pantallas surtidas, 420 cluster Holophane y Benjamín de 2 á 6 luces 260 soportes de 3 patas para cielo raso, 850 soportes y prensas, 2 máquinas barrer, 1.500 llaves Hart, Hageman, con indicador, 1.300 llaves Krantz, gran cantidad de tapones, defensas, portapantallas, rosetas, fusibles, anillos para cluster, carbones, tomacorriente, resistencias, 15 lámparas de arco 2.5 amp. 220 volts, 12 cuadros de distribución para embutar, 90 aparatos desinfectantes, armazones, mostradores, escritorios, etc., etc. Seña 30 o/o.—Guillermo Gowland y Cía. d14

*ALHAJAS — PARA REGA*los de Navidad. En nuestra casa, Bolívar 127.
EL MARTES 21 de Diciembre á las 2 p. m. se rematará á la más alta postura y en lotes, lo siguiente: 6 pares solitarios, 4 pulseras con brillantes, perlas y diamantes, 4 barrets con brillantes, diamantes perlas y rubíes, 1 gargantilla, 8 prendedores, 30 pares rosetas, con brillantes, diamantes, perlas, 25 pares aros, tornillos con perlas, 10 anillos cintillo brillantes de señoras, 20 anillos con brillantes, rubíes, esmeraldas y perlas, 20 relojes para señora, con brillantes y cadenas, 15 anillos solitarios para hombres, 35 alfileres corbata con brillantes y perlas, 10 medallones, cincelados con brillantes, todo de oro 18 kilates y piedras finas. Seña 30 o/o.— Guillermo Gowland y Cía. d15

ARPILLERA! AVERIAS! — 1083 piezas arpillera de 10 onzas y 134 piezas de 9 onzas. En nuestra casa Bolívar 127.
EL MIERCOLES 22 de Diciembre á las 2.30 p. m. se rematarán en lotes, por orden de los señores Gauna y Leitch, por cuenta de quien corresponda y con intervención de los señores Runciman y Cía., agentes del Lloyd Inglés, llegadas en los vapores "Yeddo", "Clan Mac-Cleod" y "City of Delhi" de Calcuta. Seña 30 o|o.—Guillermo Gowland y Cía. d19

ARPILLERA! AVERIAS! — 211 piezas arpillera de 9 onzas. En nuestra casa Bolívar 127.
EL MIERCOLES 22 de Diciembre á las 2.30 p. m. se rematarán en lotes por cuenta de quien corresponda y con intervención de seguros, llegadas en el vapor "Yeddo" de Calcuta. Seña 30 o|o.—Guillermo Gowland y Cía. d19

ARPILLERA! AVERIAS! — 386 piezas arpillera de 10 onzas. En nuestra casa Bolívar 127.
EL MIERCOLES 22 de Diciembre á las 2.30 p. m. se rematarán en lotes, por orden de los señores Seré, Lacan y Cía., por cuenta de quien corresponda y con intervención de los señores Runciman y Cía., agentes del Lloyd Inglés, llegadas en el vapor "Yeddo" de Calcuta. Seña 30 por ciento.—Guillermo Gowland y Cía. d19

*CHAMPAGNE — 180 CAJO*nes champagne de 25 botellas c|u., recién despachado de la aduana. En nuestra casa Bolívar 127.
EL MARTES 21 de Diciembre á las 2 p. m. se rematarán en lotes, por cuenta de una casa introductora. Seña 30 por ciento.—Guillermo Gowland y Cía. d19

Eduardo Canevaro

*AVERIAS. AVERIAS. ASE*rradero eléctrico y corralón de maderas calle Montevideo 60.
EL LUNES 20 de Diciembre á la 1 en punto, venderé por cuenta de quien corresponda y orden de seguros, las existencias salvadas en el incendio del aserradero eléctrico y corralón de maderas de los señores V. B. Mariani y J. Rossi, que en su mayoría se componen de tablas y tablones de varias clases, 4 motores eléctricos, chapas de zinc, molduras, alfajías, piernas de algarrobo y demás artículos que estarán á la vista el día del remate. Seña á cada lote. Comisión 10 o/o á cargo del comprador. Datos, Avenida de Mayo 776. d16

Constantino González

HOY LUNES 20, A LA 1 de la tarde, por cesación de negocio remataré todas las existencias de la bien surtida tienda, mercería y camisería de la calle Lima 531. Comisión 10 o/o á cargo del comprador. Se adelanta dinero sobre mercaderías para ser vendidas en remate. Por informes á mi escritorio, Ayacucho 260. d17

Martín Bisañez

Vendido particularmente

*CAFE, Y 2 BILLARES, nue*vo. San Salvador 1799 esquina Andrés Arguibel, remataré
EL DOMINGO 19 y LUNES 20. Este buen negocio donde hay buena cantidad de bebidas legítimas, armazón cedro moderno, lunas biseladas, mostrador cedro, 2 magníficos billares, casi nuevos, barandas, mesas, sillas, espejos, espléndida máquina de café 10 tazas, bañomaría, cafeteras, coteleras, servicio completo de loza y níquel y una infinidad de enseres perteneciente al ramo. Tranvías los de Belgrano por Cabildo y bajar en Andrés Arguibel. Comisión 10 o/o. d17

*ALMACEN DE COMESTI*bles y bebidas Paraná 758.
EL LUNES 20, á la 1 p. m. Bebidas y comestibles armazón cedro cajones giratorios, heladera 3 cuerpos, balanza fantasía, división, etc. Mañana detalles. v20

HOY — HOY!!! A LA 1 p. m. Almacén de comestibles y bebidas, gran heladera, fidera cedro 20 cajones, buen mostrador de estaño. Por datos, Cevallos 264. d17

GRAN DESPENSA — POR mayor y menor por cuenta y orden de sus dueños señores Vda. de Ferroutley y Cía., por extinción de la firma, calle Santa Fe 928 y 38.
EL MIERCOLES 22 y JUEVES 23, á la 1 p. m. y 8 de la noche, 1500 botellas vinos tintos y blancos, Medoc, Barzac, Chateaux, Burdeos, Semillon, Sauternes, Barbera, Grignolino, Fresa, Moscato, licores, fernet Branca, coñac Martel, bitel Secrestat, vinos en cascos italianos, españoles y franceses, otros del país. Comestibles en general, conservas, aceites, armazones, mostradores, balanza mármol San Luis, aparejos, básculas estibas y una chatita de reparto con buen caballo. Comisión 10 o/o. Por más datos á mi escritorio, Cevallos 264. Ojo!!! Es una verdadera oportunidad para comerciantes. v22

C. Bourgeois y Cía.

JUDICIAL. — MOSAICOS portland, máquinas, etc. Por orden del señor Luis J. Viscónte síndico del concurso José Tubau, que tramita por ante el juzgado del doctor Castillo secretaría Bañado.
EL DGO. 26 á las 8 a. m. Remataremos todas las existencias de este concurso, calle Rigor esq. P. Unidas. Seña 30 o/o y 10 o/o de comisión. v26

Manuel Bárzana

*JUDICIAL — LAS EXIS*tencias de la tienda, mercería y confecciones, calle Pueyrredón 1413.
EL VIERNES 24 de Diciembre á la 1 p. m. procederé á la venta de las existencias de esta casa, como pertenecientes al concurso formado al señor Felipe Sainz, orden del síndico liquidador señor Ramiro Pico Bordoy, cuyos autos tramitan por el juzgado del doctor Seeber, secretaría Gransdoll, llamo la atención de los señores interesados sobre el gran surtido de ropa blanca para señora y la gran cantidad en puntillas, festones y tiras bordadas. Seña en cada lote. Comisión 10 o/o. Más datos al martillero, Arenales 2251. d16

José A. Repetto

*VINOS, VINOS, EN LOS de*pósitos de las Catalinas.
EL LUNES 20 de Diciembre á las 2 p. m. remataré por cuenta y orden de su dueño en los depósitos de Catalinas, galpón 7 (sótano), Avenida Rosales entre Córdoba y Paraguay, una partida de buen vino italiano, consistente en 40 pipones de 700 litros cada uno, 20 bordalesas de 200 litros cada una y 34 barriles de 100 litros. En seguida á las 2.30 p. m. en el galpón 2, Avenida Rosales entre Viamonte y Córdoba 20 jons te en cajones de 12 libras y 12 cajones con 2.300 libras te fino, especial en envases surtidos de 5, 3, 1, 1/2, y 1/4 libra. Seña 30 o/o. Comisión 10 o/o á cargo de los compradores. Datos, Bolívar 256. d18

Ramón Dulom

DE LIBROS ESCOGIDOS — Importante remate de obras de derecho, historia, literatura, medicina, ingeniería, y demás ramas de la ciencia y el saber. De los más sobresalientes autores nacionales y europeos. Machado. Segovia. González, Calvo, Llerena, Zeballos, Alberdi, Alcorta, Sarmiento, Mitre, López, de Vedia, Cousiño Cantú, Registro Nacional desde 1810. La Gaceta de Buenos Aires y muchas obras americanas: detalles en el catálogo que remitiré á los solicitantes.
El MARTES 21 de Diciembre á las 8 de la noche, en el local B. Mitre 1335, exigiré seña y comisión 10 por ciento al comprador. Más datos en mi escritorio 25 de Mayo 122. v20

Hoy á las 8 de la noche

EN NUESTRA CASA CUYO 575

BASE 50 CENTAVOS EL LOTE POR MES

450 lotes á 5 cuadras al Norte de la ESTACION MERLO

EN 80 MENSUALIDADES

Pidan planos en nuestra casa, CUYO 575.

Furst y Domínguez.

1p

Furst y Domínguez

Carlos Furst Zapiola — José Luis Domínguez, Cuyo 575

50 CENTAVOS, EL LOTE por mes—Los terrenos más altos y mejor ubicados sobre la estación Merlo, F. C. Oeste, en 80 mensualidades, sin interés. Llamamos muy especialmente la atención de nuestra clientela y del público sobre este excepcional remate de 450 lotes brillantemente ubicados, en un paraje donde nadie vende con una base menor de 2.50 á 3 $ por mes y donde nosotros venderemos con la ínfima base de 50 centavos la mensualidad, otorgando los títulos definitivos inmediatamente al así lo quisieran. Es necesario darse cuenta que hoy en ninguna localidad vecina á la capital, salen á la venta terrenos con esta base y menos en la estación Merlo, donde de un tiempo á esta parte tanto se ha subdividido la propiedad y tanto ha aumentado la edificación. Visiten estos terrenos conocidos por "Villa Amelia" y quedarán convencidos de que comprar tierras como ésta, es colocar el dinero en una segura caja de ahorros y la que paga más alto interés. Entre los que resulten compradores se sorteará absolutamente gratis 3 lotes de terreno, debiendo exigirse al comprar el boleto de sorteo correspondiente. Base 50 centavos el lote, por mes, en 80 mensualidades.
HOY LUNES 20 de Diciembre, á las 8 de la noche, en nuestra casa, Cuyo 575, donde se verificará el sorteo. Seña 3 mensualidades y 2 o|o de comisión. Títulos perfectos. Posesión inmediata. Pidan planos detallados en nuestra casa, Cuyo 575.— Furst y Domínguez. 1p

CASA REPUBLIQUETAS 2834, entre Crámer y Vidal. Con adoquinado pago y tranvía eléctrico al frente número 35. Queda ubicada en un buen barrio, á 3 cuadras escasas de Cabildo, y en un paraje donde la propiedad se valoriza rápidamente. El terreno tiene 10 varas de frente por 50 varas de fondo y la propiedad consta de 3 amplias habitaciones, cocina, w. c., jardín, patio de mosaico, galerías, pisos de pino tea, verja de material y hierro y árboles frutales. Renta antigua 60 pesos. Puede visitarse. Venta como judicial, con la base de $ 6.000, pagaderos 1/3 parte al contado, 1/3 parte á 6 meses y 1/2 á 1 año, con 6 o/o de interés.
EL DOMINGO 26 de Diciembre á las 5, sobre la propiedad. Seña 8 o/o. Comisión 2 por ciento. Los títulos son perfectos y pueden examinarse en nuestra casa. Pidan informes en Cuyo 575.—Furst y Domínguez.

CASA SAN MATIAS 1927 — Entre Terrero y Andrés Lamas. — Buena casita, situada en un barrio completamente edificado y á un paso de tranvías eléctricos. Se compone de dos buenas habitaciones, cocina, w. c., pozo con bomba, galería con techo de madera, vereda de mosaico, pisos pino tea, y cercada de alambre tejido. Visítese. Dimensiones del terreno, 10 varas de frente por 28,68 varas en un costado y 24,88 en el otro costado. Venta sin base, al mejor postor, con orden terminante de liquidarla.
EL DOMINGO 26 de Diciembre á las 3, sobre la propiedad. Seña 8 o/o. Comisión 2 o/o. Títulos perfectos. Pidan informes en nuestra casa, Cuyo 575.—Furst y Domínguez. d16

*SOBRE MONROE — 3 TE*rrenos formando esquina; á 2 cuadras de Monroe y á 3 de la estación Coghlan, con frente á las calles Bebedoro y Roque Pérez, y compuestos de 237 á 200 varas cada uno. Entre un núcleo compacto de edificación. Venta sin base, pagadero 1/3 parte al contado, 1/3 á 6 meses y 1/3 á 1 año, con 6 o/o de interés anual.
EL DOMINGO 26 de Diciembre á las 4, sobre el terreno. Seña 8 o/o. Comisión 2 por ciento. Títulos perfectos. Pidan planos en nuestra casa, Cuyo 575.—Furst y Domínguez. d16

Agustín P. Taurel y Cía.

EXCEPCIONAL

Alhajas

1000 LOTES— EL JUEVES 23 y viernes 24 á las 4 p. m. en nuestra casa, Bolívar 141 al 47, por cuenta y orden de La Comercial, procederemos á la venta de un espléndido surtido de alhajas oro 18, y brillantes, solitarios, anillos, relojes, cadenas, aderezos completos, gemelos, prendedores, alfileres, artículos de platería y metales para regalos. En exposición los días del remate desde temprano. v23

*REMATE ORIGINAL— BI*lletes de lotería de millón, orden de un sindicato, sin base ni limitación alguna. La venta se efectuará por décimos con opción al billete entero. El remate tendrá lugar en nuestra casa, Bolívar 141.
EL JUEVES 23 de Diciembre á las 4 p. m. d19

MUEBLES

*EL MIERCOLES 22 DE DI*ciembre á la 1.30 en nuestra casa, Bolívar 141 al 47. Dormitorios de 3 cuerpos Luis XV é ingleses Luis XIV y otros estilos, comedores, muebles sueltos, cajas de hierro, varios pianos, sillas, tapizadas y de esterilla, roperos, camas, mesas de café, artículos de bazar, gran cantidad de tienda, todo artículo de á fación, araña para gas y luz eléctrica, objetos finos de metal y demás que estarán en exposición en nuestro salón de ventas. Anticipamos dinero sin interés. v22

Emilio Méndez

*ALMACEN Y BAZAR, SAL*guero 2206, á dos cuadras de Santa Fe y dos de Las Heras. Unico en su esquina.
HOY, á las 2 procederé á vender en público remate, todas las mercaderías, instalaciones útiles y enseres cuyo detalle en parte es azúcar, aceites, fideos, yerba Mate, nocturnas, alcohol, café, chocolate, té, duraznos, ciruelas pasas, conservas, dulces, encurtidos, manteca de cerdo, grasa, fideos, jabón, galletitas sal, velas, soda kerosene, lentejas mostaza nueces, sardinas, pimienta, pomada, porotos, garbanzos, almendras, avellanas, arroz, anchoas, almidón, remy, buen surtido en bebidas, y bazar, como ser cacerolas, ollas, sartenes filtros, pavas, cafeteras, teteras, tebrillos, parrillas, fuentes, porrones, platos, jarras é infinidad de otros muchos artículos que estarán á la vista. Seña á satisfacción comisión 10 o/o condiciones de venta sin retirar un solo lote. 1p

Francisco Bianchi

DEL GRAN BAZAR "LA Unión", calle Montes de Oca 1502 esquina Iriarte. Continuaré
El LUNES 20 de Diciembre á las 2 p. m., el remate de todas las existencias de dicho negocio que por la cantidad de ellas no se ha podido liquidar. Llamo la atención del público en general pues tengo orden terminante de liquidar á cualquier precio venta liberal y sin retirar lotes. Artículos hierro enlozado, batido y fundido, lozas, cristales porcelanas, artículos metal blanco y pulseado especial para regalo, armazones, mostradores y demás útiles y enseres. Nota. Se atienden ofertas para la venta de un solo lote hasta el día del remate. La comisión del 10 por ciento á cargo de los compradores. Por más datos á mi escritorio Lima 27. v20

R. J. Arriaza y Cía.

COMO JUDICIAL.—Los días 23 y 24 del corriente, á la 1 p. m., remataremos las existencias del almacén y bazar sito en la calle Independencia 3001, esquina Rioja, cuyo detalle es el siguiente. Vinos licores, conservas, porcelanas, cristales, juguetes y gran surtido de artículos de bazar, instalaciones, útiles, etc. etc. Seña 20 o/o y 10 o/o de comisión á cargo del comprador. Más datos, á nuestro escritorio Cuyo 829, U. T. 3093 (Libertad). v22

Mariano Salabert

MUEBLES — EL MARTES 21 á las 2 p. m., en mi casa Victoria 540. Comedores, dormitorios, escritorios, bibliotecas, cajas de hierro, papeleras, un automóvil, muchos muebles sueltos, sombreros para señora, cuadros, sillas guardarropas, casimires finos y una infinidad de artículos de bazar.
EL MARTES 21 de Diciembre, á las 2 p. m. d20

SOMBREROS DE SEÑORA, para modistas ó para surtirse las familias, dernier-cris, sombreros ricamente adornados, elegantes, con flores, amazonas y alas á la última moda.
EL MARTES 21 de Diciembre, á las 2 p. m. Victoria 540. d20

*AUTOMOVIL ELECTROMO*vil casi nuevo, para la ciudad ó campaña.
EL MARTES 21 de Diciembre, á las 4 p. m., en mi casa Victoria 540. d20

R. Fontan

MUEBLES

COMEDOR ENRIQUE II

3 PIEZAS

A las 8 de la noche

RICO MUEBLAJE, EL QUE adorna la casa Cangallo 3231, lo remataré por orden de su dueño.
HOY LUNES 20 de Diciembre á las 8 de la noche, sin base de ninguna especie y todo bueno y en buen uso; recomiendo visiten la casa. Sala con juego de seda y nogal, 9 piezas, otro de antesala Mignon, piano de concierto n. am Mendelson con mandolín, consola dorada, vitrina importada de Vernis Martín, arañas de bronce, luz eléctrica, mesa de centro, cortinados, cuadros al óleo, bronces, mármoles, etc., grafófonos y discos, espejos sueltos, rico juego comedor 8 piezas, roble y nogal, cristalero, espejos, cortinados bordados, etc., doce sillas vaqueta, tres piezas de esterilla y nogal, alfombras, cristaleros y metales sellados, juego de mesa, percha, reloj pared, cuadros de frutas, aves, etc., escritorio, 2 bibliotecas, juego cuero, sillón giratorio, tintero, papelera y varios adornos, rico juego de dormitorio Luis XV con ropero de 3 cuerpos y toilette de roble, nogal, dosel, colcha, rollo y colchones, juego de lavatorio de metal fino, otro dormitorio de 2 roperos estilo Luis XIV, otro de pino de tea antecomedor de roble y nogal, con doce sillas, espejo, cristalero, etc., todo haciendo juego, lindo juego dormitorio de roble y nogal estilo Luis XV, con 1 ropero todo tallado, linda heladera n. americana de roble, dos guardarropa, instalación luz eléctrica completa, farol de zaguán y patio, etc., etc. Comisión 10 por ciento. 1p

D. L. Quirós y Cía.

Perú 147 y 151.—U. T. 2903 Av.

*COMO JUDICIAL, — CHAR*cas 1899, esquina Río Bamba. Objetos de fantasía; artículos de adorno, platos, tazas, jarras, biscuits, juguetes, jaulas, candelabros de bronce, cafeteras rusas, cuadros, copas y copitas finas, bandejas, juego de cerveza, de agua y lavatorio, espejos cortinados de felpa, centros de mesa, lámparas artísticas, carteras finas para hombres y señoras, cigarreras, relojes de pared y despertadores, grafófonos, biombos chinescos, escritoritos chinescos, para señora; muebles sueltos, máquina, revólveres, 1 máquina con cuatro molinillos, café, motor eléctrico, artículos de ferretería; tazas y enlozados, 4000 piezas moldes para la fabricación de chocolate, caja de hierro, básculas, artículos de zapatería, incluso una máquina para cortar suela é infinidad de otros que no se detallan por su mucha extensión.
EL 21, 22, 23 y 24 del corriente, á las 9 de la mañana y 8 de la noche. Aprovechen la oportunidad de comprar regalos para Navidad y Año Nuevo. Comisión 10 o/o á cargo del comprador. Datos al escritorio. v23

JUDICIAL — EL LUNES 27 del corriente, á las 9 de la mañana, procederemos á vender en subasta pública y al mejor postor por orden del señor juez de comercio, doctor Ricardo Seeber y como pertenecientes á la quiebra de don José Ricciardi, cuyos autos tramitan por ante la secretaría del doctor Pulget, todas las existencias del negocio de sastrería, sito en la calle Talcahuano número 640, consistentes en casimires, sarga de color, géneros de lana y algodón, géneros para hombreras, chalecos fantasía y forros de todas clases, tijeras, planchas, reglas, tisas, máquinas de coser, perchas, escritorios, espejos, maniquíes, mesas de sastre, armazones, mostradores, vidrieras banquitos é infinidad de artículos del ramo que estarán á la vista, el día del remate. Más datos á nuestro escritorio ó á los tribunales de Comercio. Nota: Comisión 10 o/o á cargo del comprador. Seña sin excepción. d20

Banco Municipal de Préstamos

Suipacha esquina á Viamonte

*DE ACUERDO CON LO pres*cripto por los estatutos se procederá á rematar en los días
LUNES 20, martes 21 y miércoles 22 del corriente, á las 12 en punto, en el salón de ventas del establecimiento (piso alto), los empeños vencidos hasta el 10, de Noviembre próximo pasado, consistentes en un gran número de alhajas, máquinas de coser, bicicletas, armas, ropas y en general artículos diversos que estarán á la vista en los días de remate.—Buenos Aires, Diciembre 11 de 1909.—Natal A. Hidalgo. Secretario. Nota. Las alhajas se exhiben desde la fecha, en la sala de exhibición del piso alto. v22

Martínez y Cía.

REGIO MUEBLAJE QUE adorna la casa Maipú 884 lo remataremos
HOY LUNES á las 8.30 de la noche. No damos detalles pues deseamos se visite por ser algo de notable. En exposición todo el día. Comisión 10 o/o al comprador. v21

José M. Martínez

REZAGOS DE POLICIA —
EL MARTES 21, MIERCOLES 22 y JUEVES 23 de Diciembre á la 1 de la tarde remataré por orden del señor jefe de policía, en el local calle Lorea 330 frente al departamento lo siguiente: artículos de tienda y mercería, 180 doc. cloches para sombreros, 25 cajones jabón perfumado, 1.200 cigarreras metal, bicicletas, 500 relojes de plata y metal, varias alhajas, 2.500 cuchillos, revólveres, dagas y cuchillos con puño de plata, escopetas, 50 docenas navajas de afeitar, cortaplumas, ponchos, trajes, conservas, quesos, 30 docenas palas surtidas, 20 bolsas de pimentón, 1,000 kilos té en latas, vidrieras, carteras y varios otros artículos que estarán á la vista. Seña á todo comprador y el 10 o/o de comisión. d1..

Bustamante y Cía.

GRAN CAFE, BAR, LUNCH y billares, calle de Chile 1.700 esquina Solís.
EL LUNES 20 de Diciembre á la 1 p. m. liquidación total de todas las existencias del negocio por cuenta y orden de su dueño y por no poderlo atender, por enfermedad del mismo; de ricas instalaciones dos espléndidos billares, 4 docenas de elegantes mesas, 10 docenas de sillas bar finas, un gran surtido de bebidas extranjeras, vasos, copas, tazas, cocteleras, fiambreras, instalaciones eléctricas y gas, grandes espejos y todo lo necesario para cafeteros y confiteros. El negocio se vende en globo hasta el día antes del remate pudiendo el comprador ocupar la misma casa que paga un alquiler de 120 pesos con contrato de 4 años. Por más datos á nuestro escritorio Independencia 1??2. Nota: Todo comprador en el remate abonará el 10 por ciento de comisión. v2.